

LEGENDA

Piano Regionale Territoriale di Coordinamento (D.C.R. 62/2020)

Biodiversità

Corridoi ecologici

Siti Natura 2000

SITI NATURA 2000

Gruppo Antelao - Marmarole - Sorapis

Monte Pelmo - Mondeval - Formin

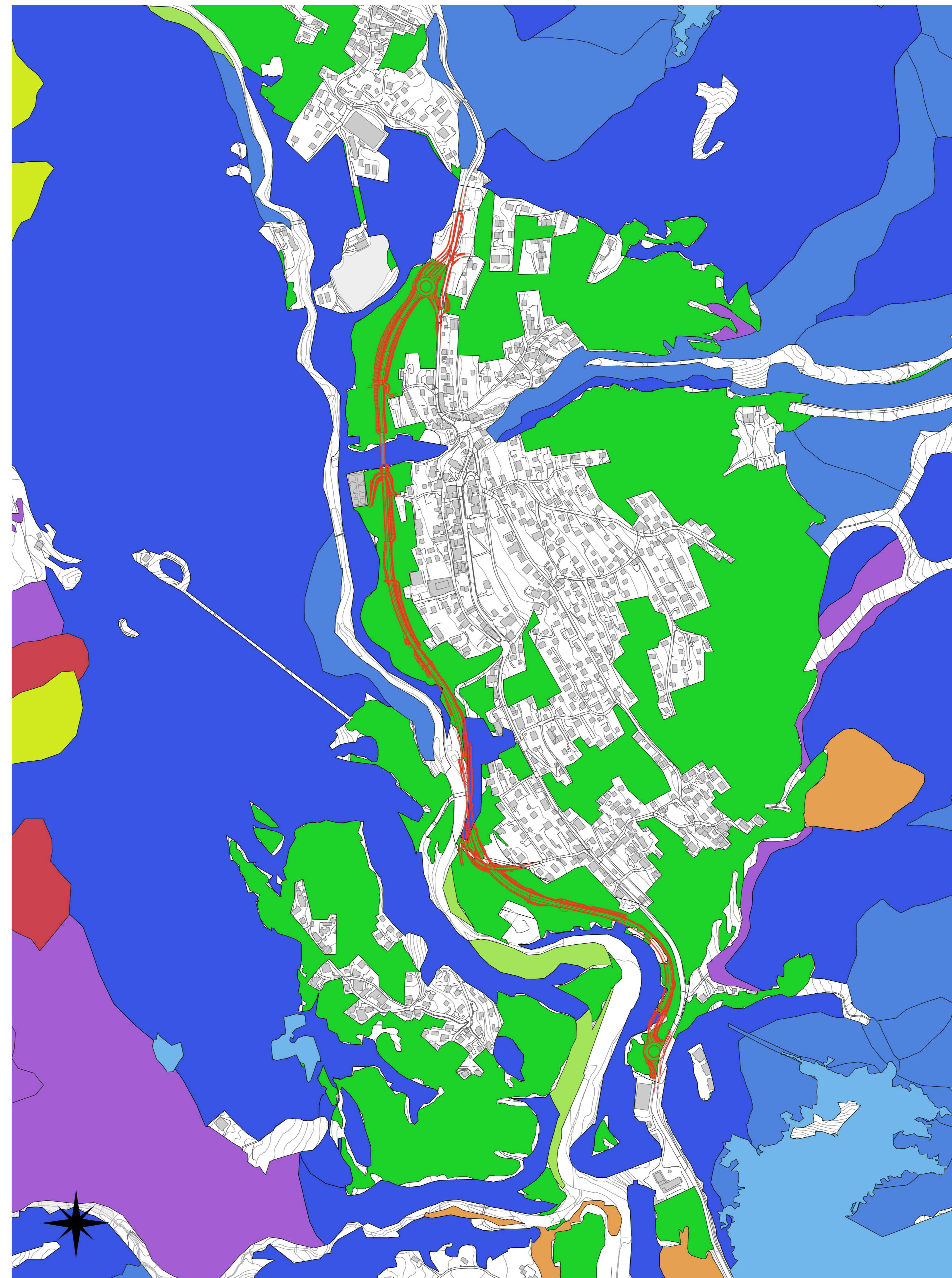

LEGENDA

Piano Regionale Territoriale di Coordinamento (D.C.R. 62/2020)

Uso del suolo e delle terre

Aree a pascolo naturale

Shrubs and / or herbaceous vegetation

Foreste ad alto valore naturalistico

Albieteti

Aceri-frassineti e aceri-tiglieti

Alnete

Lariceti e larici-cembrai

Peccete

Piceo-faggeti

Pinete di pino silvestre

Prati Stabili

Superf. a copertura erbacea: graminacee non soggette a rotazione

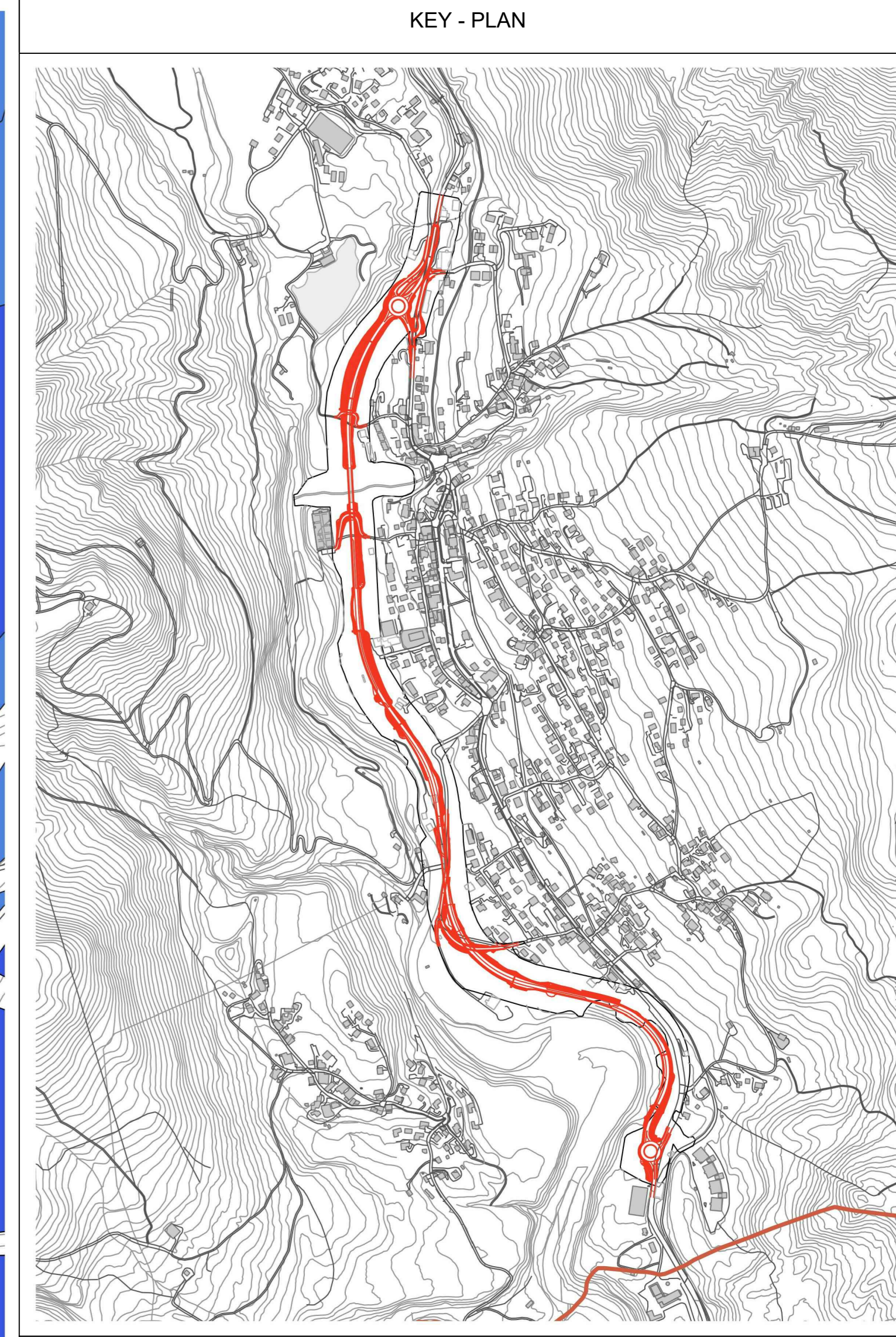

KEY - PLAN

Struttura Territoriale Veneto e Friuli Venezia Giulia
101 S. Marcellini, 48 - 30139 Venezia Mestre - T.041/481.291.1411 - F.041/481.537321
Per: anas.veneto@postacert.stradanus.it - www.stradanus.it

Anas S.p.A. - Gruppo Ferrovie dello Stato Italiane
Società con unico socio soggetta all'articolo di direzione e coordinamento di Ferrovie dello Stato Italiane S.p.A.
e concessionaria ai sensi del D.L. 136/2002 (convertito con L. 179/2002)
Sede Legale: Via Montebelluna, 31 - 00185 Roma - T.06/4981.17100-06/4981.17120-06/4450234
Per: anas@postacert.stradanus.it
Cap. Soc. Euro 2.395.892.000/000 - Icc. R.E.A. 1624651 - P.A.A. 021/93881003 - C.F. 8030649587

S.S. 51 "di Alemagna"
Provincia di Belluno

Piano straordinario per l'accessibilità a
Cortina 2021

Attraversamento dell'abitato di San Vito di Cadore

PROGETTO ESECUTIVO

IL RESPONSABILE DEL PROCEDIMENTO: Ing. Etienne de la GRENELAIS

MANDATARIA: **NET** ENGINEERING

MANDANTI: **SWS** **ambiente**

IL DIRETTORE TECNICO: Ing. A. Lucchi - Ord. Ingg. Provincia di Luca n. 1539

IL RESPONSABILE INTEGRAZIONE PRESTAZIONI SPECIALISTICHE: Ing. G.T. Thai Huynh - Ord. Ingg. Provincia di Padova n. 4280

IL PROGETTISTA: Ana-Maria Paglia - Ord. Arch. Provincia di Firenze n. 7206

ELABORATI GENERALI
Carta dei Vincoli
Tavola 2/2

PROGETTO	LIV. PROJ.	N. PROJ.	NDOME FILE	REVISIONE	SCALA	
MSVE14	E	2102	MSVE14E2102-T00EG00GENCT02	B	1:5000	
CODICE ELAB.		CODICE ELAB.				
T00EG00GENCT02		T00EG00GENCT02				
B	Emissione (aggiornamento)		10.2021	C. Tonello	M. Paglia	G.T. Thai Huynh
A	Emissione		09.2021	E. De Lorenzo	M. Paglia	G.T. Thai Huynh
REV.	DESCRIZIONE	DATA	REDATTO	VERIFICATO	APPROVATO	