

Piano di Assetto del Territorio (D.G.C. 15/2014) - Carta dei Vincoli

**LEGENDA**

- Confini comunali
  
- VINCOLI**
- \*\*\* Vincolo paesaggistico D.Lgs. 42/2004 - Corsi d'acqua (art.5a)
- \*\*\* Vincolo paesaggistico D.Lgs. 42/2004 - Zona boscate (art.5a)
- \* Vincolo paesaggistico D.Lgs. 42/2004 - esclusione zone A e B del P.R.G., vigente al 06/09/1985 (art.29)
- \* Vincolo paesaggistico D.Lgs. 42/2004 - aree di interesse archeologico (art.5a)
- Vincolo monumentale D.Lgs. 42/2004 (art.5a)
- Vincolo idrogeologico-forestale R.D.L. 30.12.23, n.3267 (art.5b)
- Vincolo sismico O.P.C.M. 3274/2003 (art.5b)
- Vincolo degli ambienti montani per la parte eccedente i 1600m s.l.m., D.Lgs.42/2
- Aree di notevole interesse pubblico (art.5a)
- Vincolo di destinazione agro-silvo-pastorale per antico Patrimonio Regaliero (art.5d)
  
- PIANIFICAZIONE DI LIVELLO SUPERIORE**
- \*\*\* Ambienti dei Parchi o per l'istituzione di Parchi e riserve naturali ed archeologiche ad a livello paesaggistico (P.T.R.C.-D.C.R. n.250 del 13.12.15)
- \*\* Ambienti naturalistici di livello regionale (art.5a)
- \* Centri storici (art.5c)
- Aree a rischio geologico in riferimento al P.A.I. (art.5b)
- Aree a rischio valanghivo in riferimento al P.A.I. (art.5b)
- Zone di attenzione idraulica o geologica in riferimento al P.A.I. (art.5b)
- Zone di attenzione geologica in riferimento al P.A.I. (art.5b)
- Demanio sciabile (art.33)
  
- ALTRI ELEMENTI**
- Idrografia (art.5b)
- Viabilità (art.5c)
- Elettricità (art.5c)
- + Cimiteri (art.5c)
- + Impianti di comunicazione elettronica ad uso pubblico (art.5c)
- + Sorgenti captate ad uso idropotabile (art.5c)
- + Depuratori (art.5c)
- Fasce di rispetto (art.5c)
  
- RETE NATURA 2000**
- Siti di Importanza Comunitaria (art.5a)
- Zone di Protezione Speciale (art.5a)

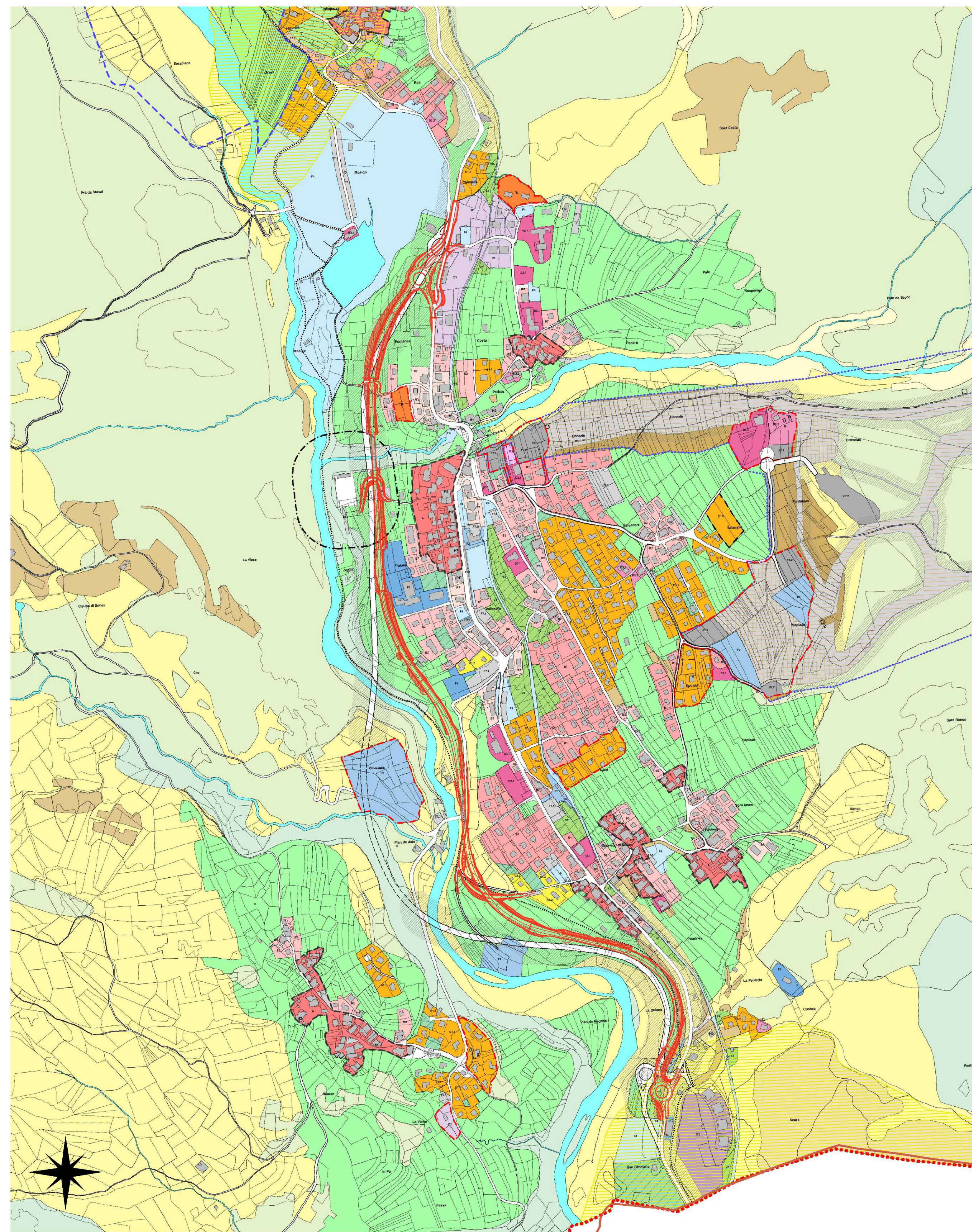

Piano Regolatore Generale di San Vito di Cadore (D.G.R. 5134/1998)

**LEGENDA**

- Confini comunali
- NN Perimetro e indicazione zona omogenea
- A - Zone ed edifici di interesse storico-ambientale
- B1 - Zone residenziali di completamento
- B2 - Zone residenziali di completamento
- B3 - Zone residenziali di completamento
- C1.1 - Zone residenziali di completamento
- C1.2 - Zone residenziali di completamento
- C1.8 - Zone residenziali speciali di completamento
- C2 - Zone residenziali di espansione
- D1 - Zone produttive esistenti
- D2 - Zone produttive previste
- D3 - Zone alberghiere e ricettive
- D3.1 - Zone alberghiere e ricettive
- D3.2 - Zone alberghiere e ricettive
- E1.1 - Sottozona alpina
- E1.2 - Sottozona forestale
- E1.3 - Sottozona forestale di protezione
- E1.4 - Sottozona dei cespugliati di quota
- E1.5 - Sottozona silvo-pastorale
- E1.6 - Sottozona pastorale
- E3.1 - Sottozona agricola tipica
- E3.2 - Sottozona agricola di transizione
- E3.3 - Sottozona degli impianti invernali
- F1 - Aree per istruzione
- F2 - Aree per attrezzature di interesse comune
- F4 - Aree attrezzate a parco, gioco e sport
- F7.1 - Parcheggi a raso
- F7.2 - Parcheggi multipiano
- V1 - Aree di verde privato
- V2 - Aree di verde privato attrezzabile
- PE - Piste esistenti
- PP - Piste di progetto
- Obbligo di piano urbanistico attuativo
- Demanio sciabile per piste da fondo e golf
- Demanio sciabile per piste da discesa
- Fascia di rispetto stradale e ampliamento piste da sci
- Fascia di rispetto cimiteriale
- Area di variante - Var. n° 2/2005 - VincA Prot. n° 8381 cat. 10
- Impianti di risalita esistenti
- Impianti di risalita esistenti in sostituzione
- Impianti di risalita esistenti in dismissione
- Impianti di risalita in progetto
- Strade di progetto
- Gallerie di progetto
- ▲ Terminali impiantistici
- Percorsi ciclopedonali
- \* Biotopi particolari

**Classi di pericolosità geologica**  
(Progetto di Piano Stralcio per l'assetto idrogeologico del bacino idrografico del fiume Piave)

- P2
- P3
- P4

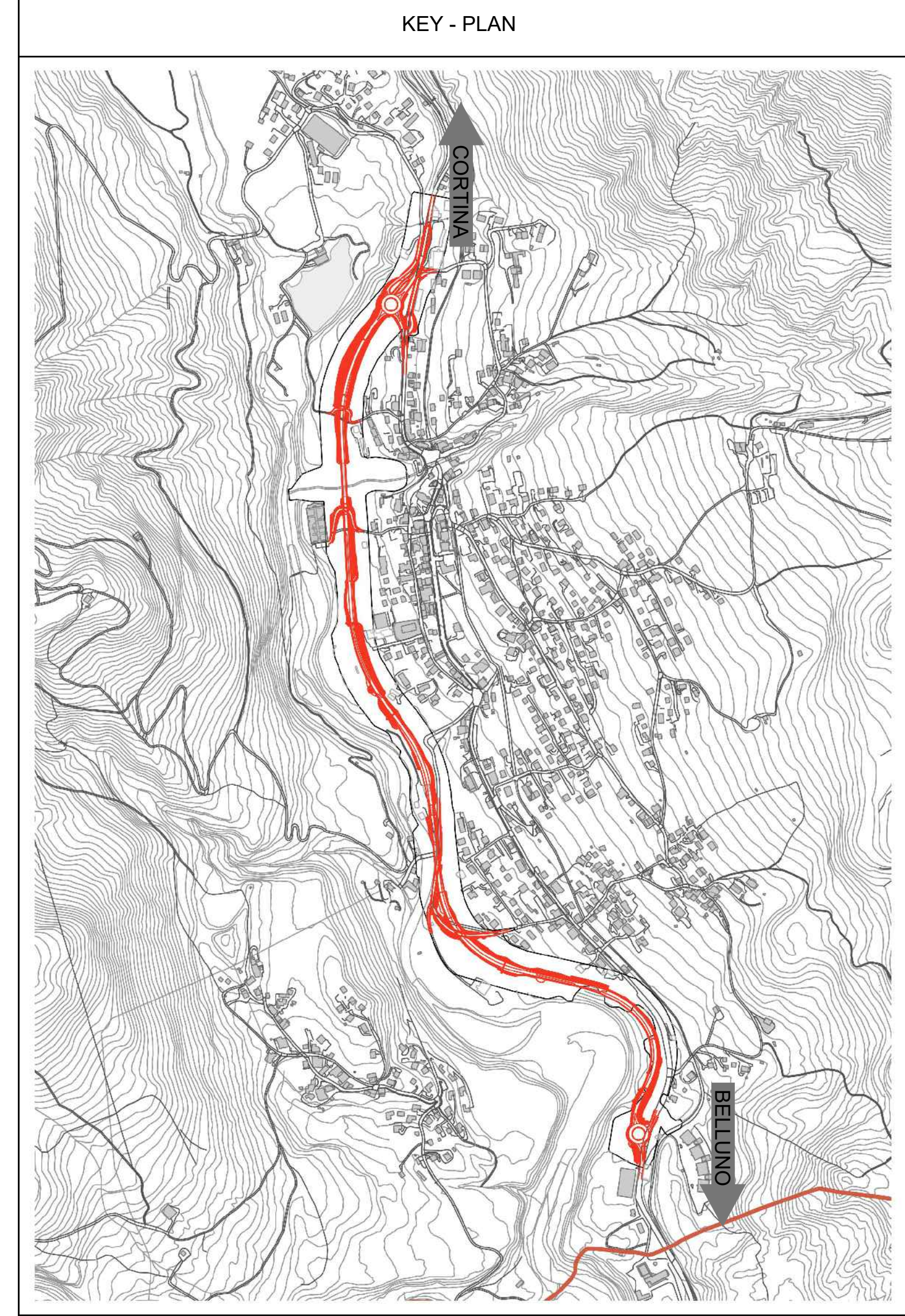

Struttura Ferroviaria Veneto e Friuli Venezia Giulia  
Via S. Marcellino, 48 - 30139 Venezia Mestre - T. 041/441.291.611 - F. 041/441.537.321  
Pec: anas.veneto@postacert.azionari.it - www.azionari.it

Anas S.p.A. - Gruppo Ferrovie dello Stato Italiane  
Società con unico socio: società partecipata di direzione e coordinamento di Ferrovie dello Stato Italiane S.p.A. e concessionaria ai sensi del D.L. 150/2002 (convertito con L. 179/2003)  
Sede legale: Via Mercurio, 10 - 00186 Roma - T. 06/49.64.641 - F. 06/49.64.6224  
Pec: anas@postacert.azionari.it  
Cap. Soc. Euro 2.200.000.000 - I.C.E.A. 102451 - P.A.A. 01/1988/1003 - C.F. 802840587

**S.S. 51 "di Alemagna"**  
Provincia di Belluno

Piano straordinario per l'accessibilità a Cortina 2021  
Attraversamento dell'abitato di San Vito di Cadore

**PROGETTO ESECUTIVO**  
IL RESPONSABILE DEL PROCEDIMENTO: Ing. Elvire de la GRENELAIS

MANDATARIA

**NET ENGINEERING** | **SWS** | **ambiente**

IL DIRETTORE TECNICO: Ing. A. Lucchi - Ord. Ingg. Provincia di Lucca n. 1039

IL RESPONSABILE INTEGRAZIONE PRESTAZIONI SPECIALISTICHE: Ing. G.T. Thai Huynh - Ord. Ingg. Provincia di Padova n. 4280

IL PROGETTISTA: Arch. M. Pagliari - Ord. Arch. Provincia di Firenze n. 7206

**ELABORATI GENERALI**  
Planimetria con inseriti gli strumenti urbanistici  
Tavola 2/2

CODICE PROGETTO	PROGETTO	LIV. PROJ.	N. PROJ.	NOME FILE	REVISIONE	SCALA
MSVE14	E	2	102	MSVE14E2102-T00EGOGGNC04	A	1:5000
CODICE ELAB.	T00EGOGGNC04					

A	Emesso	09.2021	E. De Lorenzis	M. Pagliari	G.T. Thai Huynh
REV.	DESCRIZIONE	DATA	REDATTO	VERIFICATO	APPROVATO