

**LEGENDA**

- RILEVATO
- TRINCEA
- RILEVATO IN TERRA RINFORZATA
- RICOPRIMENTO SU GALLERIE
- VIADOTTO
- SCARIFICA PAVIMENTAZIONE ESISTENTE
- MURI IN TERRA ARMATA
- MURI
- PARATA DI PALI
- RECINZIONE

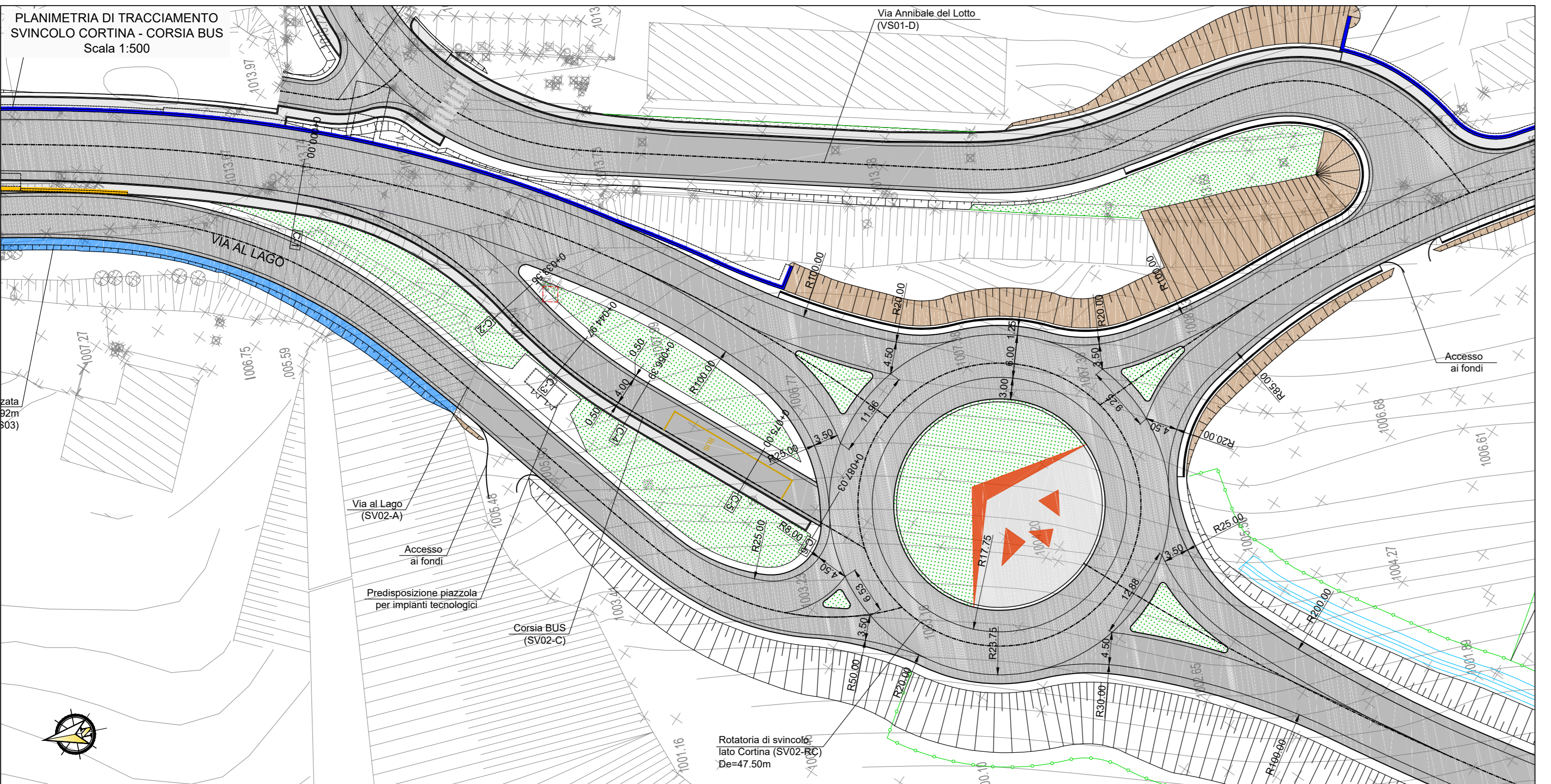

**Sanas**  
GRUPPO FS ITALIANE

Struttura Territoriale Veneto e Friuli Venezia Giulia  
10123, Mestrinho, da 30173 Venezia tel. 041 2911411 - F+39 041 5317321  
Pec: anas.veneto@postacert.azionanas.it - www.stradanas.it

Anas S.p.A. - Gruppo Ferrovie dello Stato Italiane  
Società con unico socio soggetta all'autorità di direzione e coordinamento di Ferrovie dello Stato Italiane S.p.A.  
e concessionaria ai sensi del D.L. 150/2002 (convertito con L. 179/2002)  
Sede Legale: Via Montebelluna, 31 - 00102 Roma - T+39 06 46461 - F+39 06 4650224  
Pec: anas@postacert.azionanas.it  
Cap. Soc. Euro 2.295.892.000,00 - I.C. n. 024851 - P.A.A. 02193881003 - C.F. 8029845987

**S.S. 51 "di Alemagna"**  
Provincia di Belluno  
Piano straordinario per l'accessibilità a Cortina 2021  
Attraversamento dell'abitato di San Vito di Cadore

**PROGETTO ESECUTIVO**  
IL RESPONSABILE DEL PROCEDIMENTO: Ing. Ettore de la GRIGNELLAS

MANDATARIA: **NET ENGINEERING** MANDATI: **SWS** **ambiente**

IL DIRETTORE TECNICO: Ing. R. Zanet Ord. Ingg. Provincia di Padova n.2301  
IL RESPONSABILE INTEGRAZIONE PRESTAZIONI SPECIALISTICHE: Ing. G.T. Thai Huynh Ord. Ingg. Provincia di Padova n.4280  
IL PROGETTISTA: Ing. C. Zocchin Ord. Ingg. Provincia di Padova n.5184

**PROGETTO STRADALE**  
Svincolo lato Cortina  
Svincolo lato Cortina - Planimetria di Progetto

CODICE PROGETTO		NOME FILE		REVISIONE	SCALA
PROGETTO	LIV. PROG. N. PROG.	MSVE14E2102-V02PS04TRAPP01		C	1:500
MSVE14E2102		CODICE ELAB. V02PS04TRAPP01			
C	Emissione (aggiornamenti)	12.2021	A. Celsi	C. Zocchin	G.T. Thai Huynh
B	Emissione (riservazioni)	10.2021	A. Celsi	C. Zocchin	G.T. Thai Huynh
A	Emissione (riservazioni)	09.2021	A. Celsi	C. Zocchin	G.T. Thai Huynh
REV.	DESCRIZIONE	DATA	REDATTO	VERIFICATO	APPROVATO