

SEZIONE TRASVERSALE C1-C1

SCALA 1:100  
Pk 1+450.00  
(Imbocco galleria)

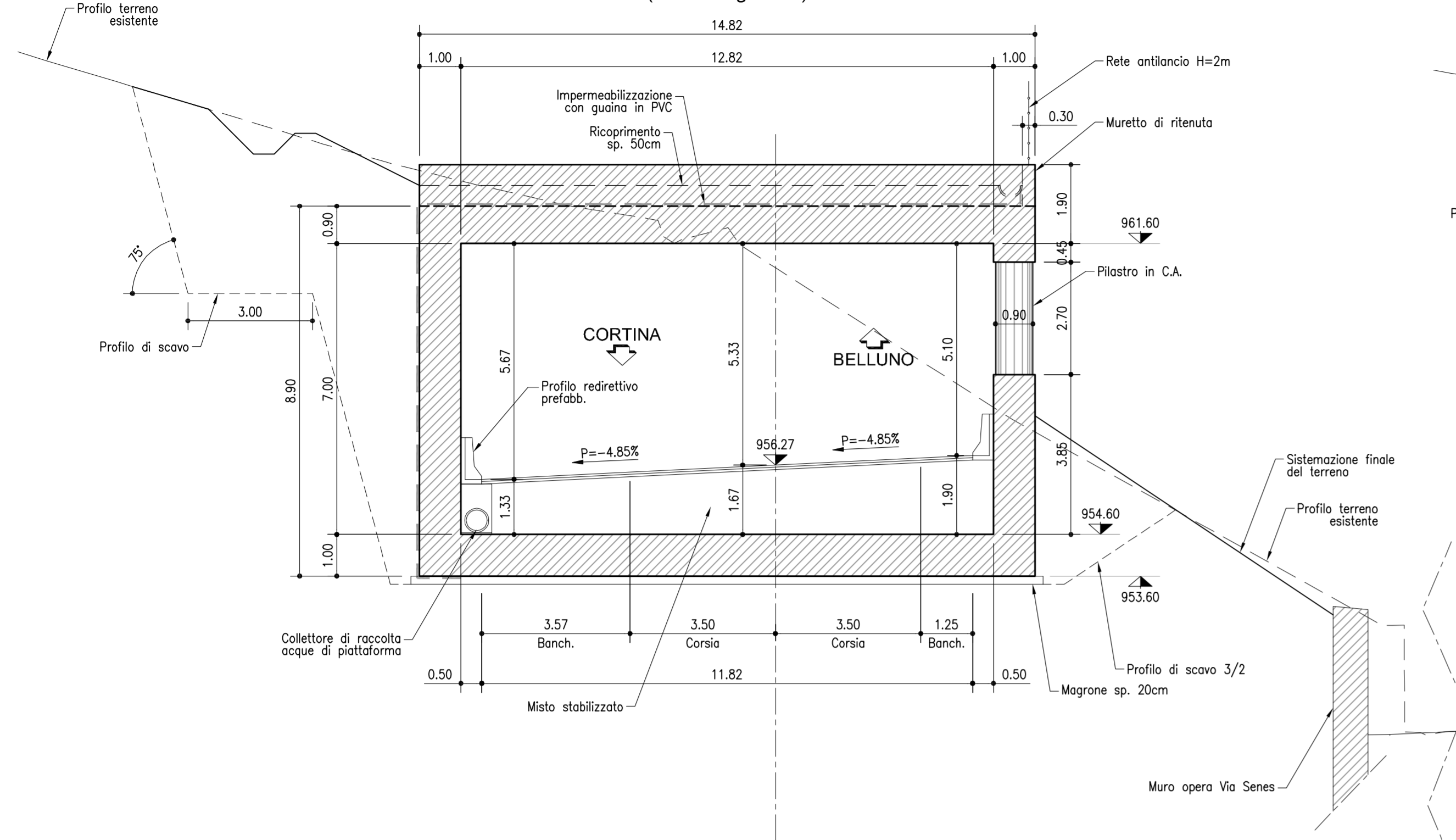

SEZIONE TRASVERSALE C2-C2

SCALA 1:100  
Pk 1+475.00

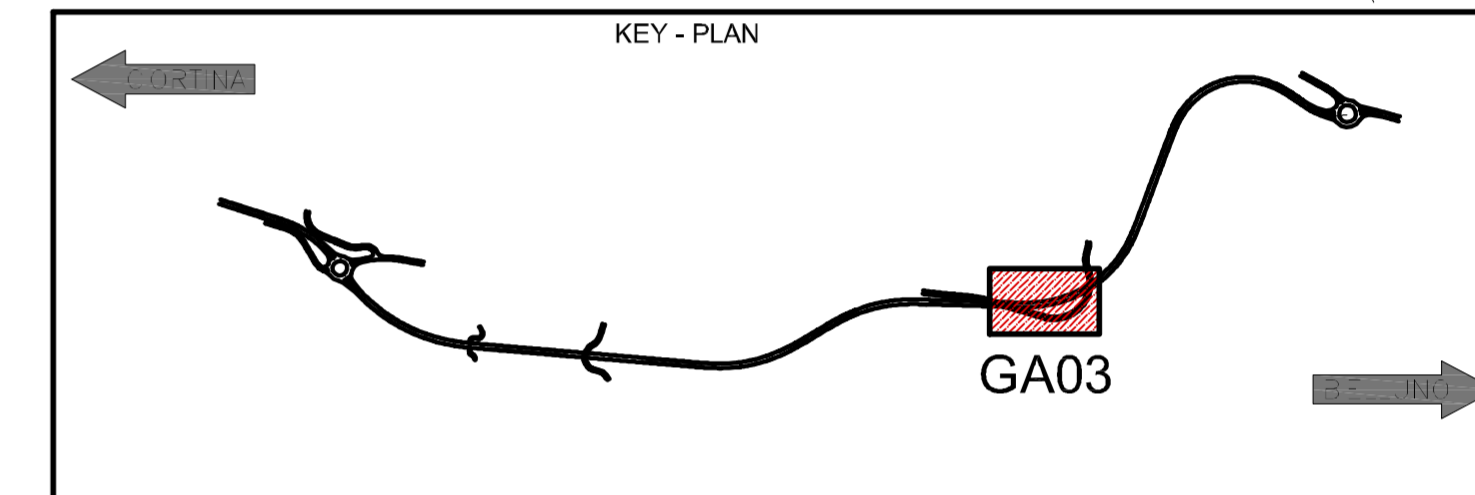
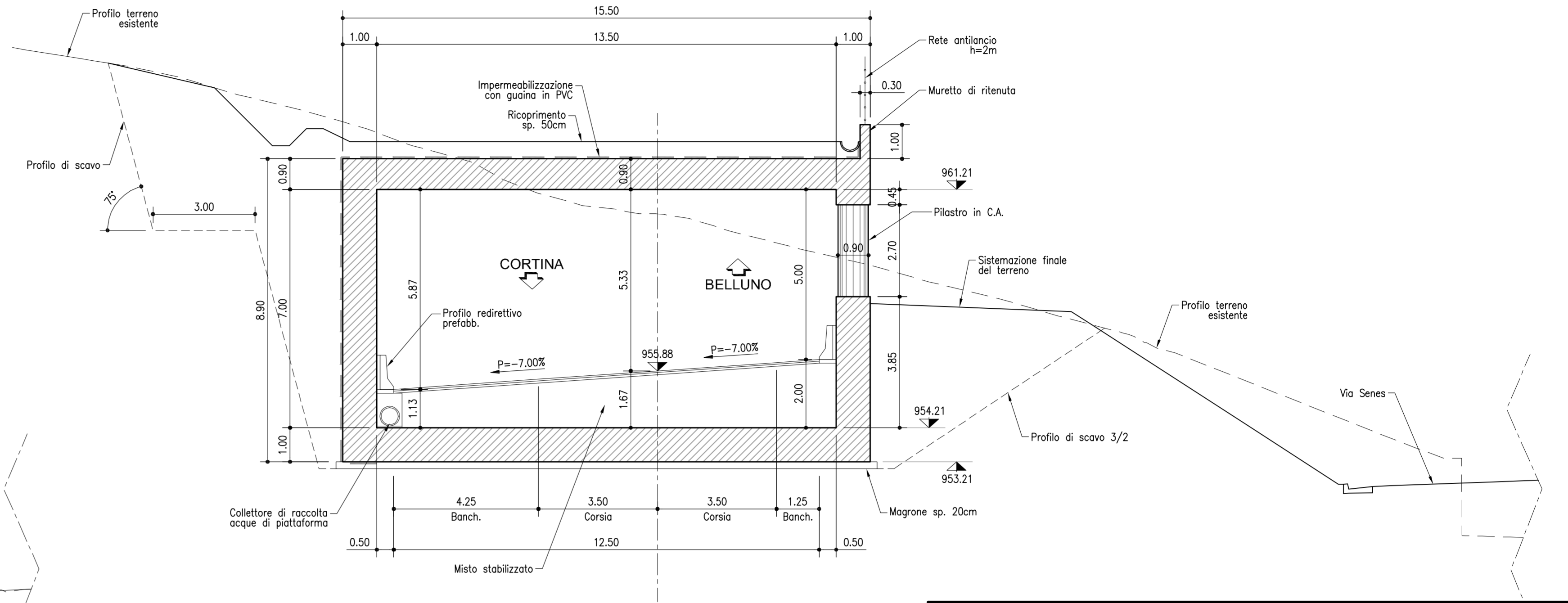

SEZIONE TRASVERSALE C3-C3

SCALA 1:100  
Pk 1+500.00

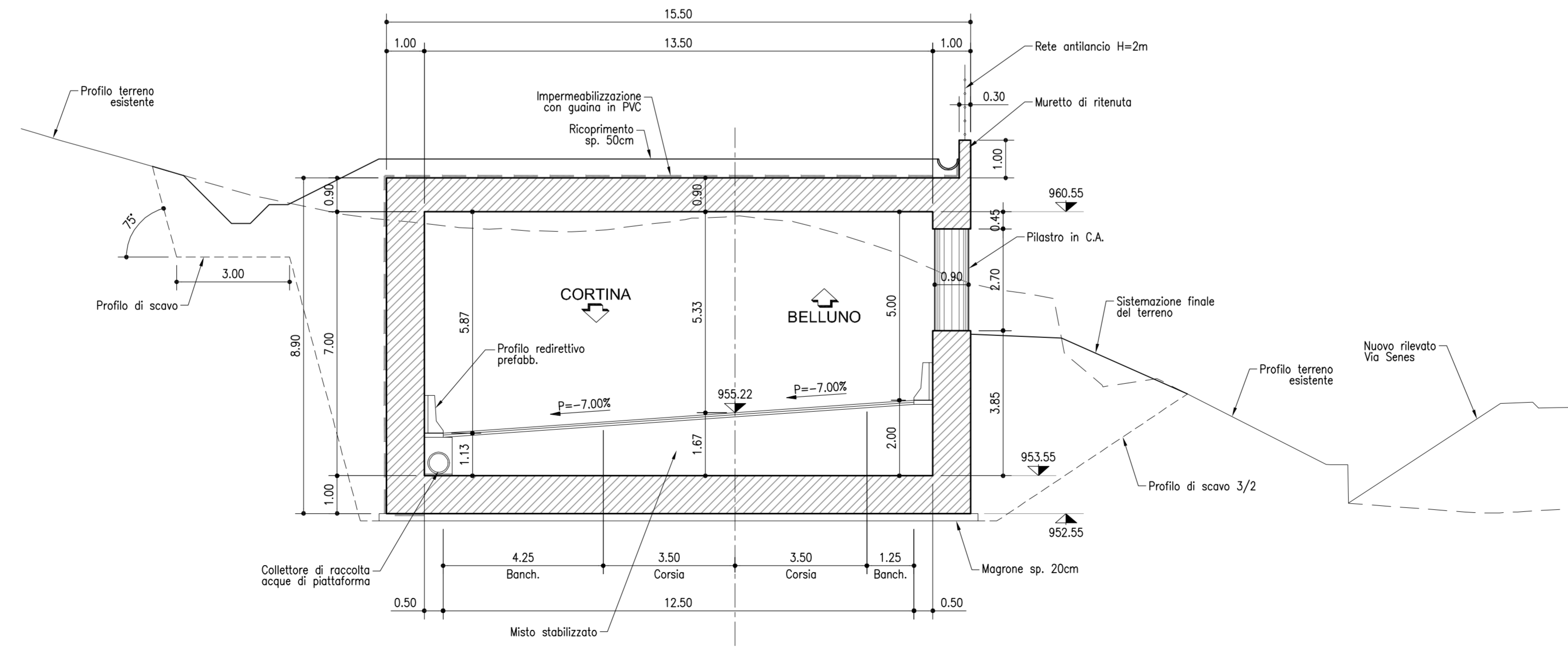

PARTICOLARE RIPIEMIMENTO E IMPERMEABILIZZAZIONE

SCALA 1:50

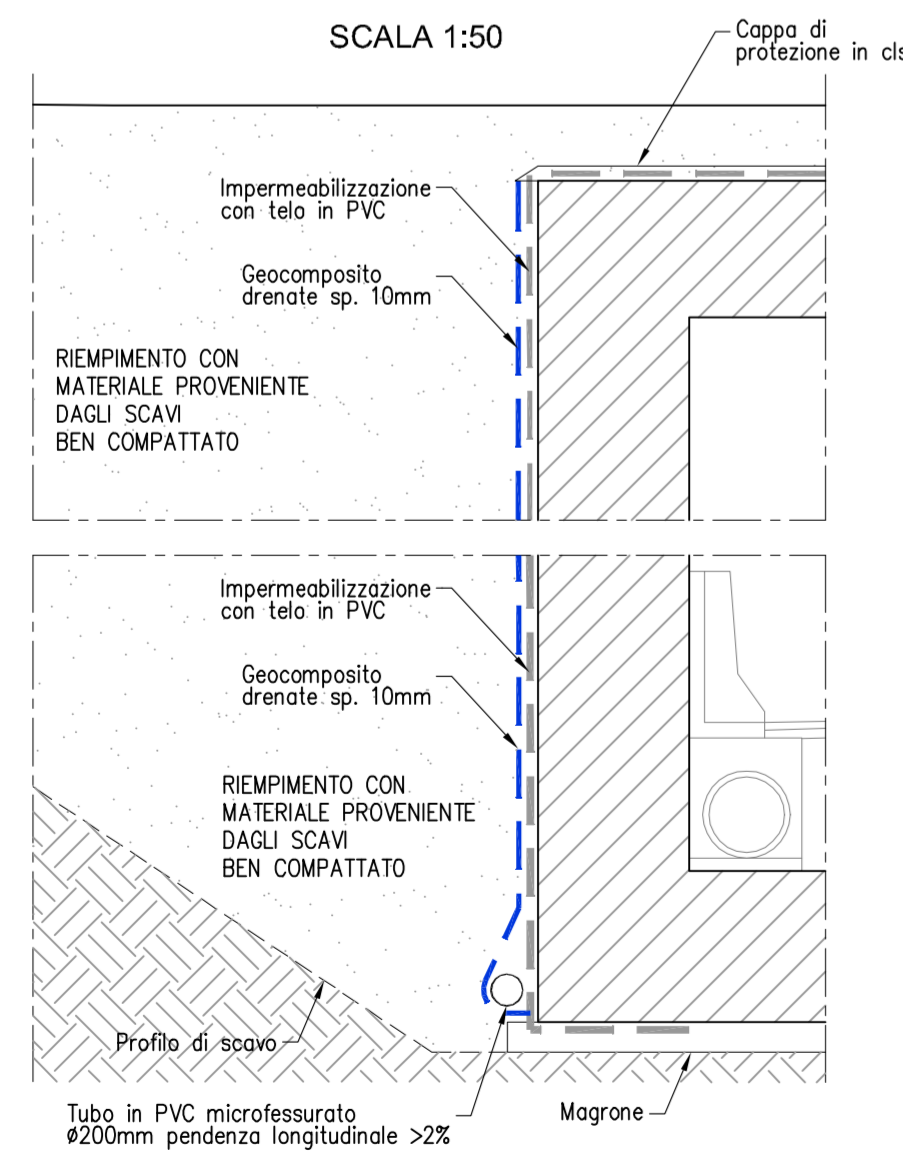

Struttura Territoriale Veneto e Friuli Venezia Giulia  
Via E. Millosevich, 49 - 30173 Venezia Mestre T (+39) 041 2911411 - F (+39) 041 5317321  
Pec anas.veneto@postacert.stradeanas.it - www.stradeanas.it

Anas S.p.A. - Gruppo Ferrovie dello Stato Italiane  
Società con socio unico soggetta all'attività di direzione e coordinamento di Ferrovie dello Stato Italiane S.p.A. e concessionaria ai sensi del D.L. 138/2002 (convertito con L. 178/2002)  
Sede Legale: Via Monzambano, 10 - 00155 Roma T (+39) 06 44461 - F (+39) 06 4456224  
Pec anas@postacert.stradeanas.it  
Cap. Soc. Euro 2.269.892.000,00 Iscr. R.E.A. 1024951 P.IVA 02133681003 C.F. 80208450587

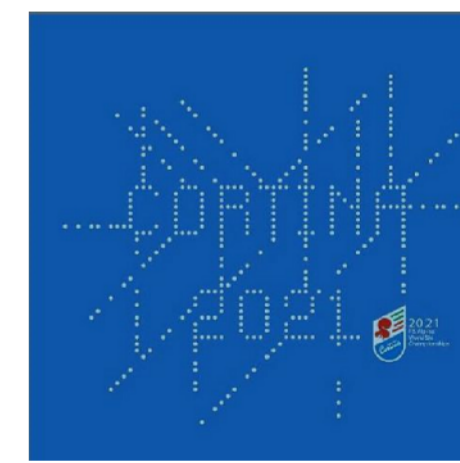

S.S. 51 "di Alemagna"  
Provincia di Belluno

Piano straordinario per l'accessibilità a  
Cortina 2021

Attraversamento dell'abitato di San Vito di Cadore

PROGETTO ESECUTIVO

IL RESPONSABILE DEL PROCEDIMENTO: Ing. Ettore de la GRENNELAIS

MANDATARIA	MANDANTI	
IL DIRETTORE TECNICO	IL RESPONSABILE INTEGRAZIONE PRESTAZIONI SPECIALISTICHE	IL PROGETTISTA
Ing. R. Zanon Ord. Ingg. Provincia di Padova n. 2351	Ing. Q.T. Thai Huynh Ord. Ingg. Provincia di Padova n. 4280	Ing. R. Zanon Ord. Ingg. Provincia di Padova n. 2351

GALLERIE ARTIFICIALI  
Galleria artificiale km 1+450 - 1+515  
Carpenteria - Sezioni trasversali tipiche

CODICE PROGETTO	NOME FILE:	REVISIONE	SCALA:
PROGETTO LIV. PROG. N. PROG.	MSVE14E2102-T00GA03STRCP02		
MSVE14 E 2102	CODICE ELAB. T00GA03STRCP02	B	1:100
D			
C			
B	Emissione (ricepimento osservazioni)	10/2021	D. Malandrini G. Faggioni Q.T. Thai Huynh
A	Emissione	09/2021	D. Malandrini G. Faggioni Q.T. Thai Huynh
REV.	DESCRIZIONE	DATA	REDDATO VERIFICATO APPROVATO