

PLANIMETRIA TRACCIAMENTO
SCALA 1:200

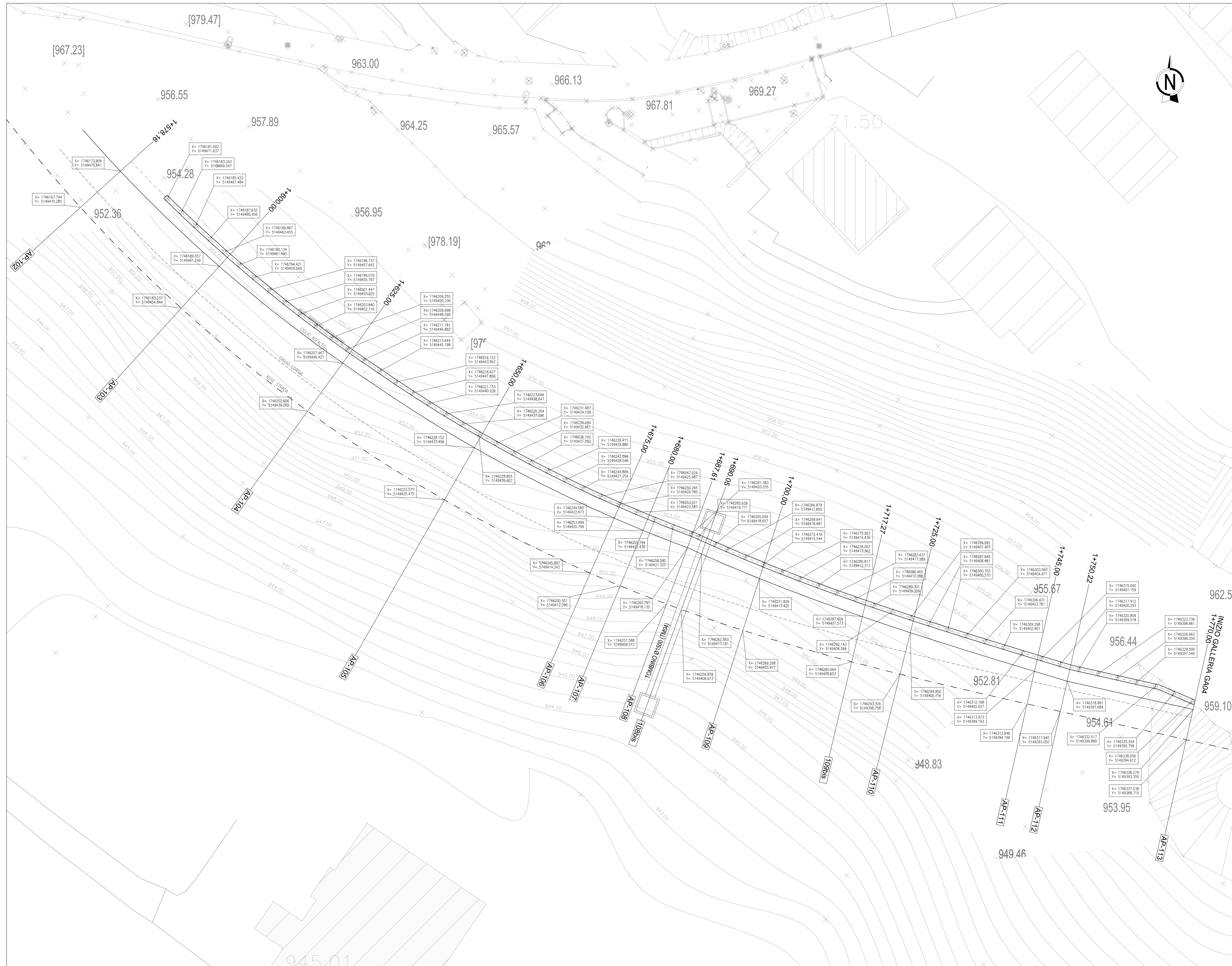
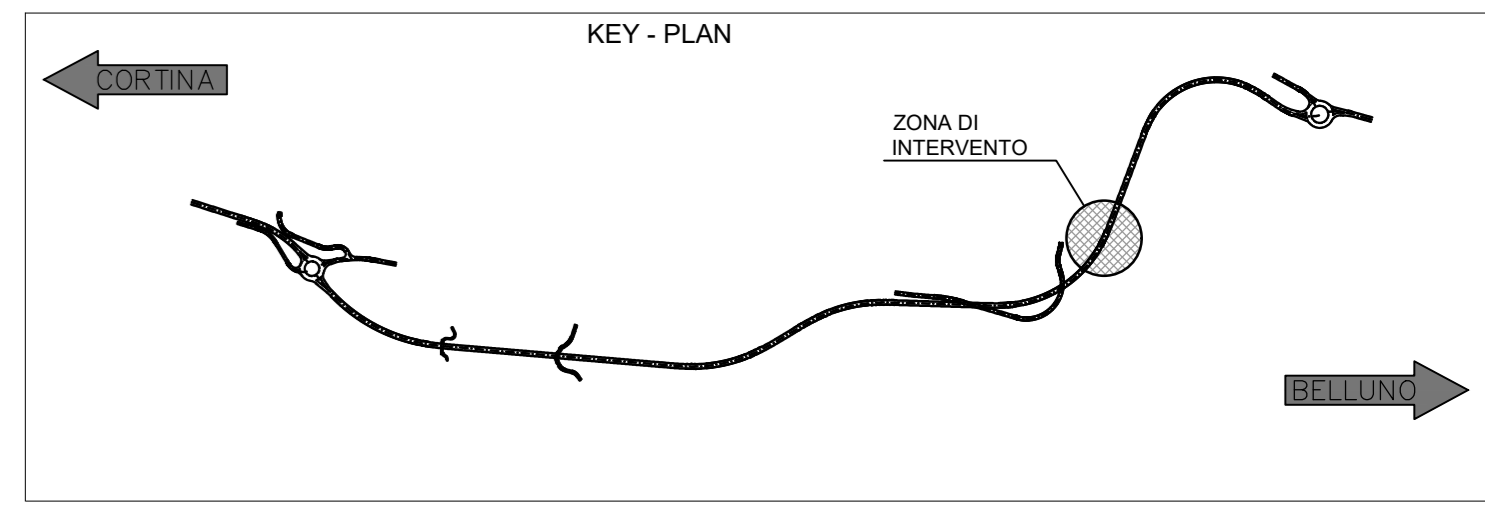

- FASI ESECUTIVE:**
- ESECUZIONE DEL RILEVATO, DOVE PREVISTO, FINO A QUOTA DI IMPOSTA DEI CORDOLI
 - REALIZZAZIONE DEI PALI E DEL MAGRONE DI SOTTOFONDAZIONE
 - POSA DELLE ARMATURE E GETTO IN OPERA DEI CORDOLI
 - PROSECUZIONE DELL'ESECUZIONE DEL RILEVATO FINO A QUOTA FINALE
 - POSA IN OPERA DELLE BARRIERE ANTIRUMORE
 - REALIZZAZIONE DELLE OPERE STRADALI E DELLE FINITURE

VOLUME DI SCAVO: 0mc
VOLUME DI REINTERRO: 0mc
Per tabella materiali si veda: MSVE14E2102-T000S00GETRE04

Struttura Territoriale Veneto e Friuli Venezia Giulia
101 S. Marcellino, 481013 Venezia Mestre T. 041.491.2911411 - F. 041.5317321
Pec: anas.veneto@postacert.ats.anas.it - www.stradanas.it

ANAS
GRUPPO FS ITALIANE

Anas S.p.A. - Gruppo Ferrovie dello Stato Italiane
Società con unico socio soggetta all'autorità di direzione e coordinamento di Ferrovie dello Stato Italiane S.p.A.
e concessionaria ai sensi del D.L. 158/2002 (convertito con L. 179/2002)
Sede Legale: Via Montebelluna, 51 - 00100 Roma T. 06.46461 - F. 06.465024
Pec: anas@postacert.ats.anas.it
Cap. Soc. Euro 2.295.802.000,00 - I.S. S.E.A. 1024851 - P.A.A. 02133881003 - C.F. 803945987

S.S. 51 "di Alemagna"
Provincia di Belluno

Piano straordinario per l'accessibilità a Cortina 2021
Attraversamento dell'abitato di San Vito di Cadore

PROGETTO ESECUTIVO

IL RESPONSABILE DEL PROCEDIMENTO: Ing. Ettore de la GREENGLAIS

MANDATARIA: **NET ENGINEERING** MANDATARI: **SWS** **ambiente**

IL DIRETTORE TECNICO: Ing. R. Zanoli Ord. Ingg. Provincia di Padova n.2301
IL RESPONSABILE INTEGRAZIONE PRESTAZIONI SPECIALISTICHE: Ing. G.T. Thai Huynh Ord. Ingg. Provincia di Padova n.4280
IL PROGETTISTA: Ing. R. Zanoli Ord. Ingg. Provincia di Padova n.2301

OPERE MINORI
Barriere antirumore
Fondazioni barriera BA04 - Pianta e tracciamento

| | | | |
|-----------------|----------------------------|--------------|----------------|
| CODICE PROGETTO | MSVE14E2102-T000M04STRP101 | REVISIONE | SCALA: |
| PROGETTO | LIV. PROJ. N. PROJ. | CODICE ELAB. | T000M04STRP101 |
| MSVE14E2102 | | | B |
| | | | 1:200 |

| | | | | | |
|------|--------------------------|---------|---------|-------------|-----------------|
| B | Ricepimento osservazioni | 10.2021 | F. Mai | G. Faggioni | G.T. Thai Huynh |
| A | Emissione | 09.2021 | F. Mai | G. Faggioni | G.T. Thai Huynh |
| REV. | DESCRIZIONE | DATA | REDATTO | VERIFICATO | APPROVATO |