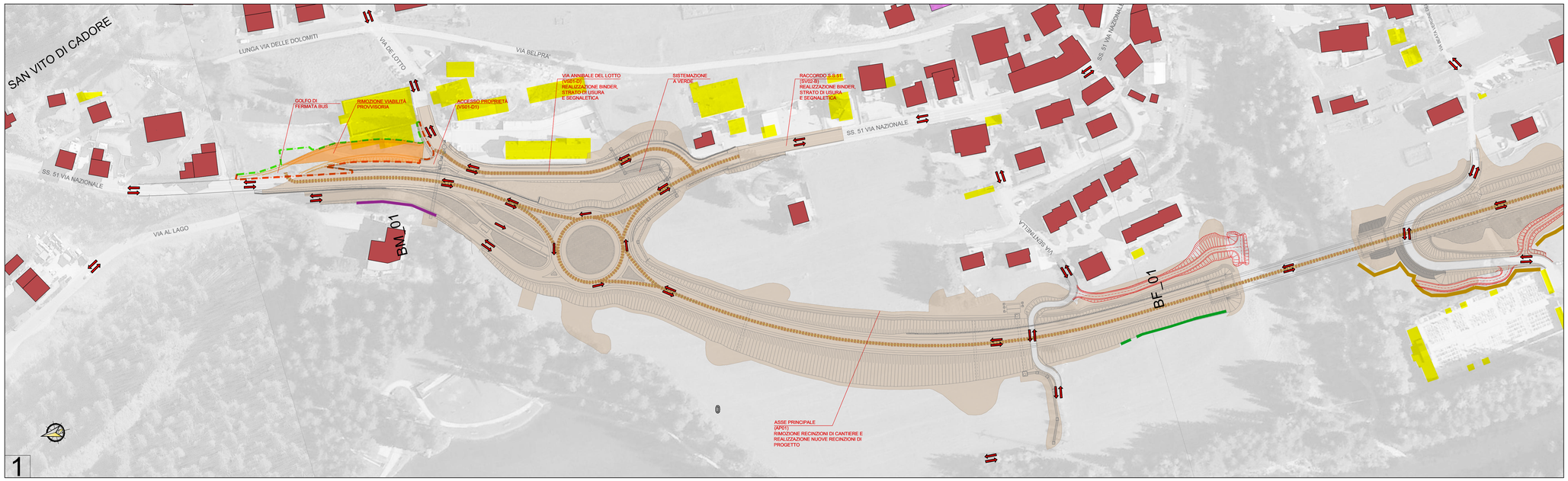

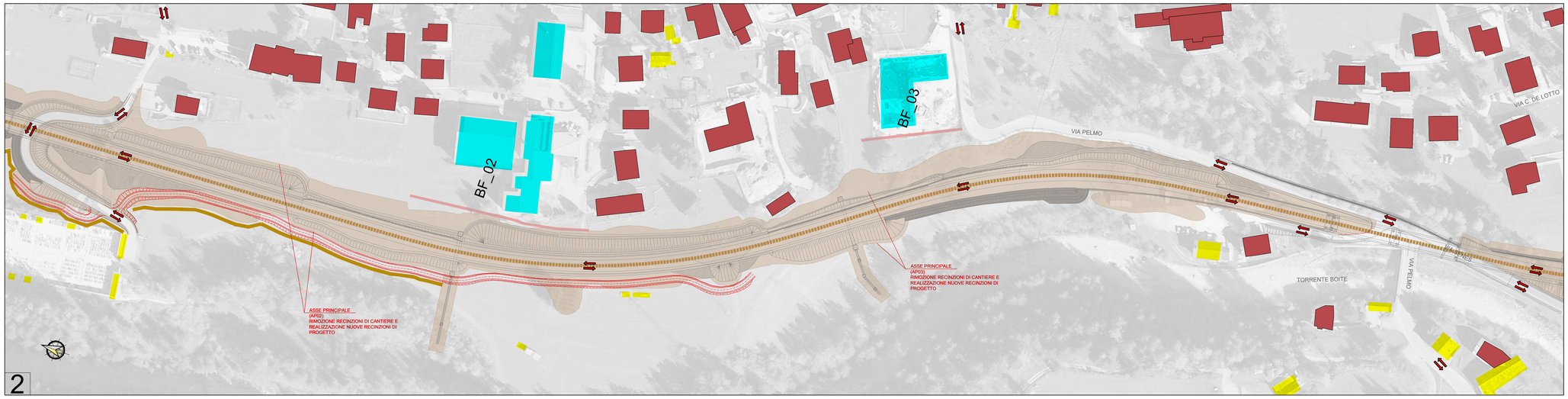

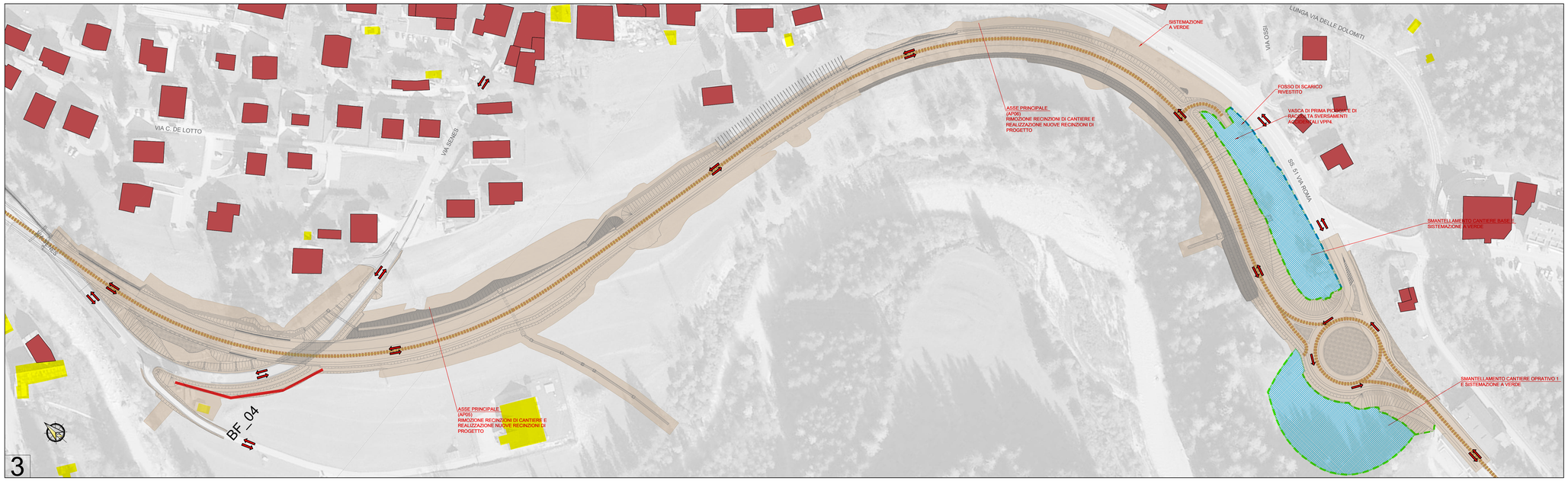

KEY - PLAN

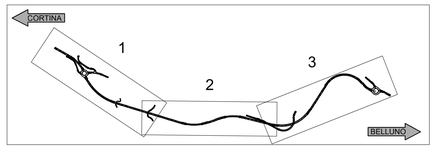

LEGENDA

- CAMPO BASE
- CANTIERE OPERATIVO
- OPERE IN FASE DI REALIZZAZIONE
- OPERE REALIZZATE NELLE FASI PRECEDENTI
- FABBRICATI DA DEMOLIRE
- ACCESSO DI CANTIERE
- SENSO DI CIRCOLAZIONE VIABILITA' ORDINARIA
- PERCORSO DI ACCESSO AL CANTIERE
- PISTE DI CANTIERE
- AREE DI LAVORO
- RECINZIONE CON RETE IN POLIETILENE ALTA DENSITÀ, PESO 240 g/mq (R1)
- RECINZIONE REALIZZATA CON PANNELLI IN LAMIERA ZINCATA ONDULATA (R2)
- BARRIERE PREFABBRICATE TIPO NEW-JERSEY INTEGRATE CON SOVRASTANTE RECINZIONE IN RETE METALLICA (R3)

MISURE DI MITIGAZIONE

- BAGNATURE PIAZZALI
- BAGNATURE PISTE DI CANTIERE
- SPAZZOLATURE VIABILITA'
- BARRIERE FONOASSORBENTI MOBILI (H=3 m)
- BARRIERE FONOASSORBENTI FISSE (H=5 m)
- BARRIERE FONOASSORBENTI FISSE (H=3 m)
- BARRIERE FONOASSORBENTI FISSE (H=2 m)
- BARRIERE FONOASSORBENTI MOBILI PER LA FAUNA

RICETTORI

- RESIDENZIALE/RICETTIVO
- PRODUTTIVO/COMMERCIALE
- SCUOLE
- ASILI

NB. In corrispondenza delle recinzioni tipo R1 e R2, verranno posizionate delle specifiche reti a maglia variabile a protezione e salvaguardia dell'erpetofauna.

MACROFASE 8

- **SV - TRATTI ALL'APERTO - SVINCOLO**
  SV.02 - Svincolo Lato Cortina e raccordo con la S.S. 51
- **VE - VEGETAZIONE INTORNO ALLA INFRASTRUTTURA**
  VE.07 - Via Annibale del Lotto
  VE.12 - Svincolo Lato Cortina
- **TA - TRATTAMENTO ACQUE**
  TA.04 - Vasca acqua di piattaforma nr. 04
- **LF - LAVORI FINALI**
- **RA - RIMOZIONE ACCANTIERAMENTO**
  Rimozione vaibilità provvisoria - Svincolo lato Cortina
  Ripristino aree di cantiere e piste provvisorie
  Rimozione Cantiere Base e Cantiere Operativo CO.01
  Rimozione delle recinzioni di cantiere
- **FINE LAVORI**

anas GRUPPO FS ITALIANE

Struttura Territoriale Veneto e Friuli Venezia Giulia
Via E. Millosevich, 49 - 30173 Venezia Mestre T [+39] 041 2911411 - F [+39] 041 5317321
Pec: anas.veneto@postacert.stradeanas.it - www.stradeanas.it

Anas S.p.A. - Gruppo Ferrovie dello Stato Italiane
Società con socio unico soggetta all'attività di direzione e coordinamento di Ferrovie dello Stato Italiane S.p.A. e concessionaria ai sensi del D.L. 138/2002 (convertita con L. 178/2002)
Sede Legale: Via Monzambano, 10 - 00185 Roma T [+39] 06 44461 - F [+39] 06 4456224
Pec: anas@postacert.stradeanas.it
Cap. Soc. Euro 2.269.892.000,00 Iscr. R.E.A. 1024951 P.IVA 02133681003 C.F. 80208450587

S.S. 51 "di Alemagna"
Provincia di Belluno

Piano straordinario per l'accessibilità a Cortina 2021

Attraversamento dell'abitato di San Vito di Cadore

PROGETTO ESECUTIVO

IL RESPONSABILE DEL PROCEDIMENTO: Ing. Ettore de la GRENNELAIS

MANDATARIA: NET ENGINEERING

MANDANTI: SWS, ambiente

IL DIRETTORE TECNICO
Ing. A. Lucioni
Ord. Ingg. Provincia di Lucca n.1539
ambiente

IL RESPONSABILE INTEGRAZIONE PRESTAZIONI SPECIALISTICHE
Ing. Q.T. Thai Huynh
Ord. Ingg. Provincia di Padova n.4280

IL PROGETTISTA
Arch. M. Paglini
Ord. Arch. Provincia di Firenze n.7206

INTERVENTI DI MITIGAZIONE PAESAGGISTICO/AMBIENTALE

Planimetria localizzazione interventi di mitigazione viabilità e cantieri

Tav. 8 di 8

CODICE PROGETTO			NOME FILE : MSVE14E2102-T00IA02AMBPL08	REVISIONE	SCALA:
PROGETTO	LIV. PROG.	N. PROG.	CODICE ELAB. T00IA02AMBPL08	B	1:1000
MSVE15	E	2102			

REV.	DESCRIZIONE	DATA	REDATTO	VERIFICATO	APPROVATO
B	Emissione (recepimento osservazioni)	12.2021	C.Toncelli	M.Paglini	Q.T. Thai Huynh
A	Emissione	10.2021	C.Toncelli	M. Paglini	Q.T. Thai Huynh