



Stogjit

Stocaggi Gas Italia S.p.A.
Sede operativa di Crema

Doc. N°	0103.00.BF.LA.13121	Revisioni					
Settore	CREMA (CR)	0					
Area	BORDOLANO (CR)	Doc. N°					
Impianto	CENTRALE DI COMPRESSIONE E TRATTAMENTO GAS DI BORDOLANO	0103.00.BF.LA.13121					
Centrale di compressione e trattamento del Gas Naturale di Bordolano (CR) STUDIO DI IMPATTO AMBIENTALE ALLEGATO 2B AL CAPITOLO 4 DEL QUADRO AMBIENTALE		Fg. / di			Comm. N°		
					ST-001		

ALLEGATO 2B

AMBIENTE IDRICO

Mappe di qualità delle Rogge limitrofe all'impianto di Bordolano



Stogjit

Stoccaggi Gas Italia S.p.A.
Sede operativa di Crema

Doc. N°	0103.00.BF.LA.13121	Revisioni			
Settore	CREMA (CR)	0			
Area	BORDOLANO (CR)	Doc. N°			
Impianto	CENTRALE DI COMPRESSIONE E TRATTAMENTO GAS DI BORDOLANO	0103.00.BF.LA.13121			
Centrale di compressione e trattamento del Gas Naturale di Bordolano (CR) STUDIO DI IMPATTO AMBIENTALE ALLEGATO 2B AL CAPITOLO 4 DEL QUADRO AMBIENTALE		Fg. / di	Comm. N°		
			ST-001		

Mappa 1: tratti analizzati

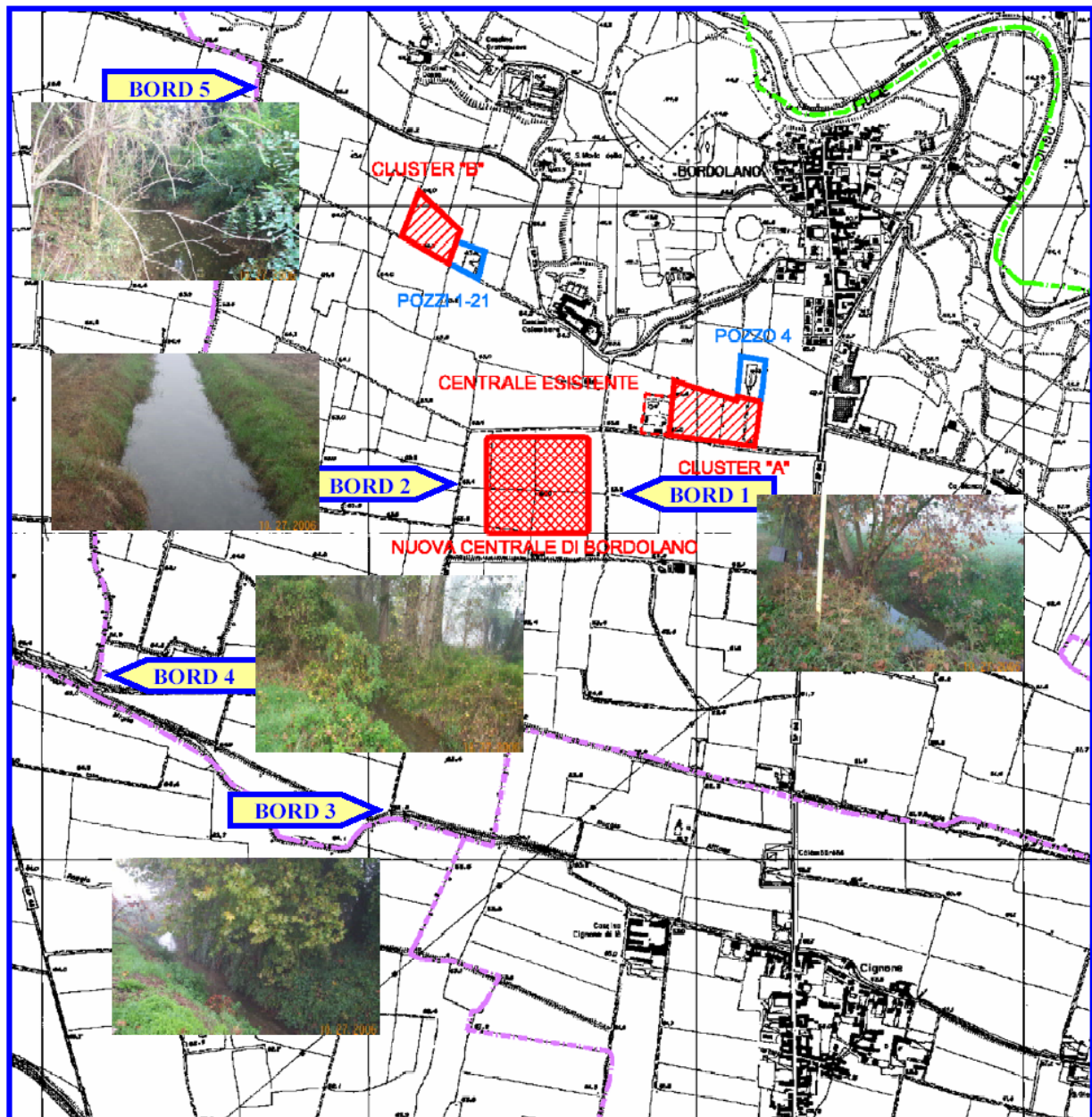



Stogjit

Stoccaggi Gas Italia S.p.A.
Sede operativa di Crema

Doc. N°	0103.00.BF.LA.13121	Revisioni			
Settore	CREMA (CR)	0			
Area	BORDOLANO (CR)	Doc. N°			
Impianto	CENTRALE DI COMPRESSIONE E TRATTAMENTO GAS DI BORDOLANO	0103.00.BF.LA.13121			
Centrale di compressione e trattamento del Gas Naturale di Bordolano (CR) STUDIO DI IMPATTO AMBIENTALE ALLEGATO 2B AL CAPITOLO 4 DEL QUADRO AMBIENTALE		Fg. / di		Comm. N°	
				ST-001	

Mappa 2: Funzionalità Fluviale (I.F.F.)

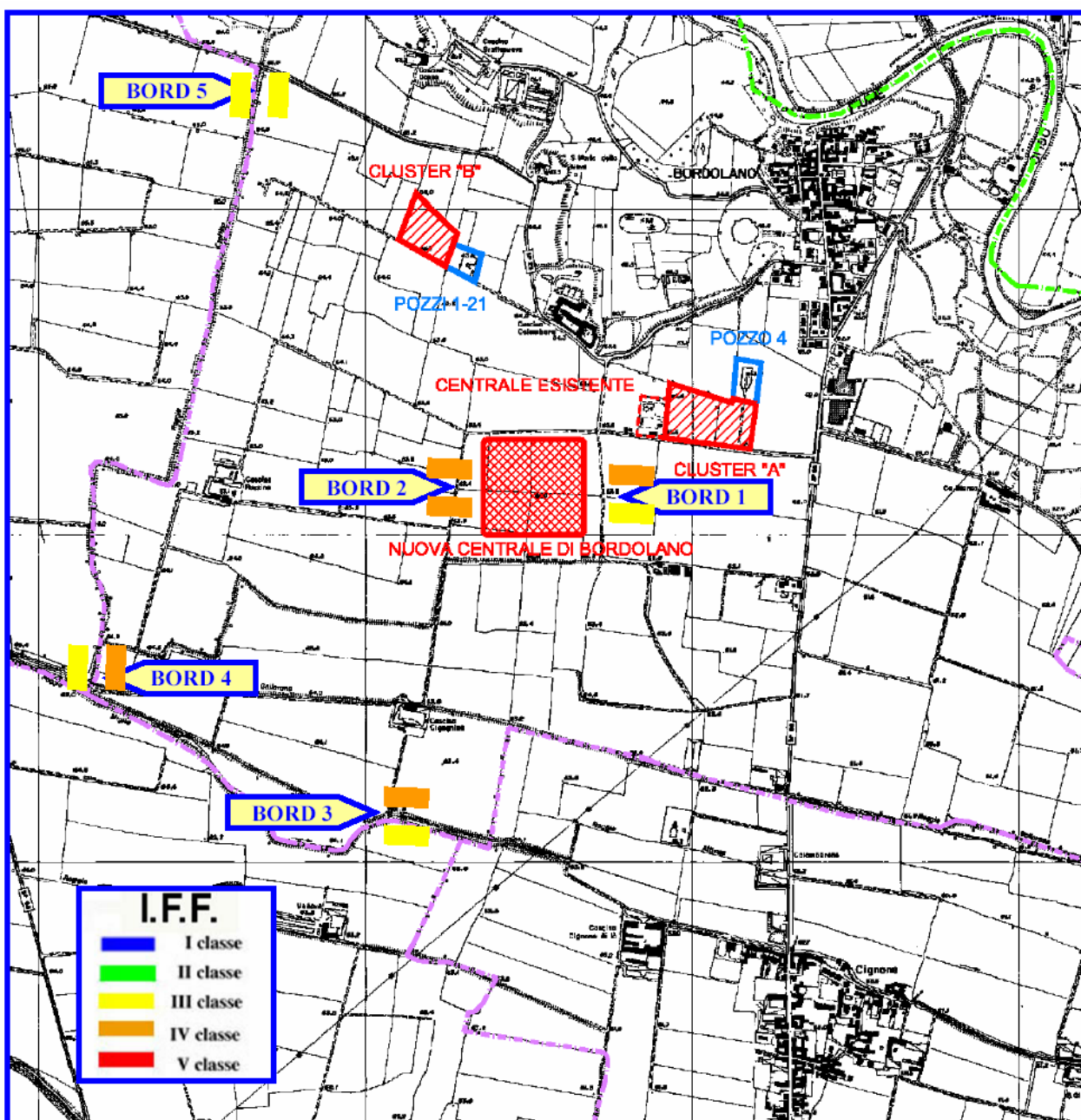



Stogit

Stoccaggi Gas Italia S.p.A.
Sede operativa di Crema

Doc. N°	0103.00.BF.LA.13121	Revisioni			
Settore	CREMA (CR)	0			
Area	BORDOLANO (CR)	Doc. N°			
Impianto	CENTRALE DI COMPRESIONE E TRATTAMENTO GAS DI BORDOLANO	0103.00.BF.LA.13121			
Centrale di compressione e trattamento del Gas Naturale di Bordolano (CR) STUDIO DI IMPATTO AMBIENTALE ALLEGATO 2B AL CAPITOLO 4 DEL QUADRO AMBIENTALE		Fg. / di	Comm. N°		
			ST-001		

Mappa 3: Capacità Tampone (B.S.I.)

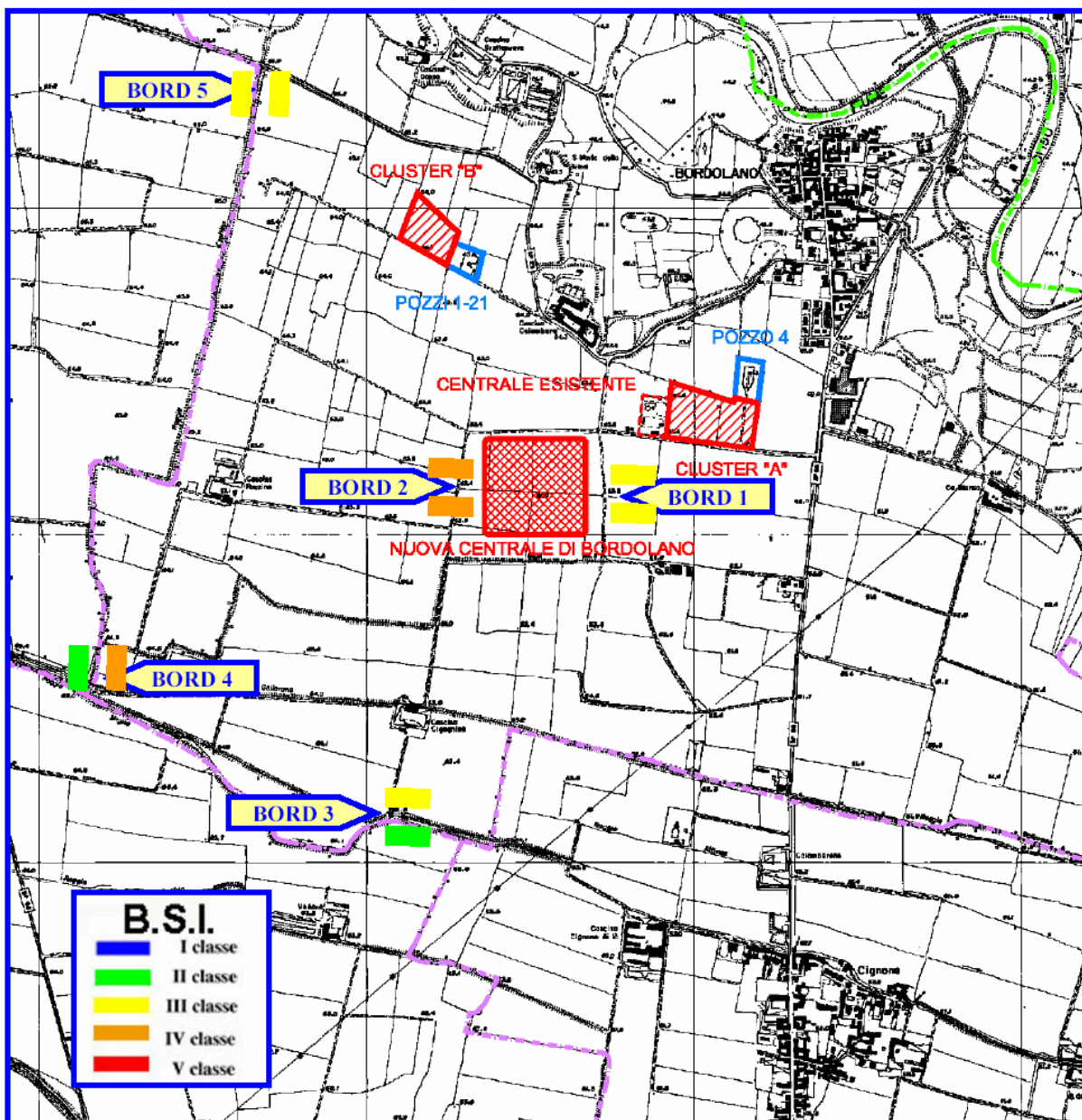



Stogjit

Stoccaggi Gas Italia S.p.A.
Sede operativa di Crema

Doc. N°	0103.00.BF.LA.13121	Revisioni			
Settore	CREMA (CR)	0			
Area	BORDOLANO (CR)	Doc. N°			
Impianto	CENTRALE DI COMPRESIONE E TRATTAMENTO GAS DI BORDOLANO	0103.00.BF.LA.13121			
Centrale di compressione e trattamento del Gas Naturale di Bordolano (CR) STUDIO DI IMPATTO AMBIENTALE ALLEGATO 2B AL CAPITOLO 4 DEL QUADRO AMBIENTALE		Fg. / di	Comm. N°		
			ST-001		

Mappa 4: Valenza Naturalistica (W.S.I.)

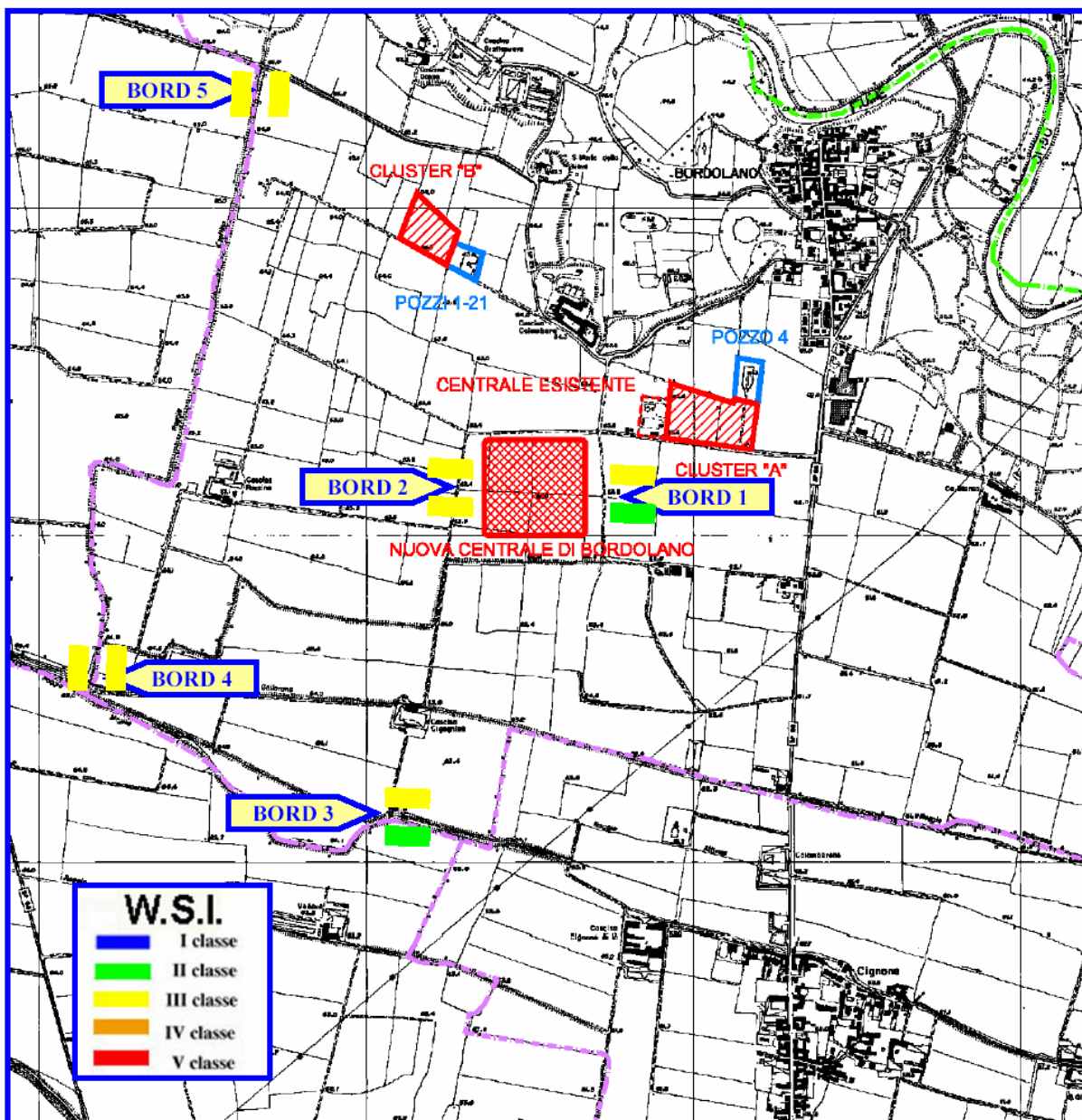



Stogjit

Stocaggi Gas Italia S.p.A.
Sede operativa di Crema

Doc. N°	0103.00.BF.LA.13121	Revisioni			
Settore	CREMA (CR)	0			
Area	BORDOLANO (CR)	Doc. N°			
Impianto	CENTRALE DI COMPRESIONE E TRATTAMENTO GAS DI BORDOLANO	0103.00.BF.LA.13121			
Centrale di compressione e trattamento del Gas Naturale di Bordolano (CR) STUDIO DI IMPATTO AMBIENTALE ALLEGATO 2B AL CAPITOLO 4 DEL QUADRO AMBIENTALE		Fg. / di	Comm. N°		
			ST-001		

Mappa 5: Qualità dell'alveo (O.H.E.I.)

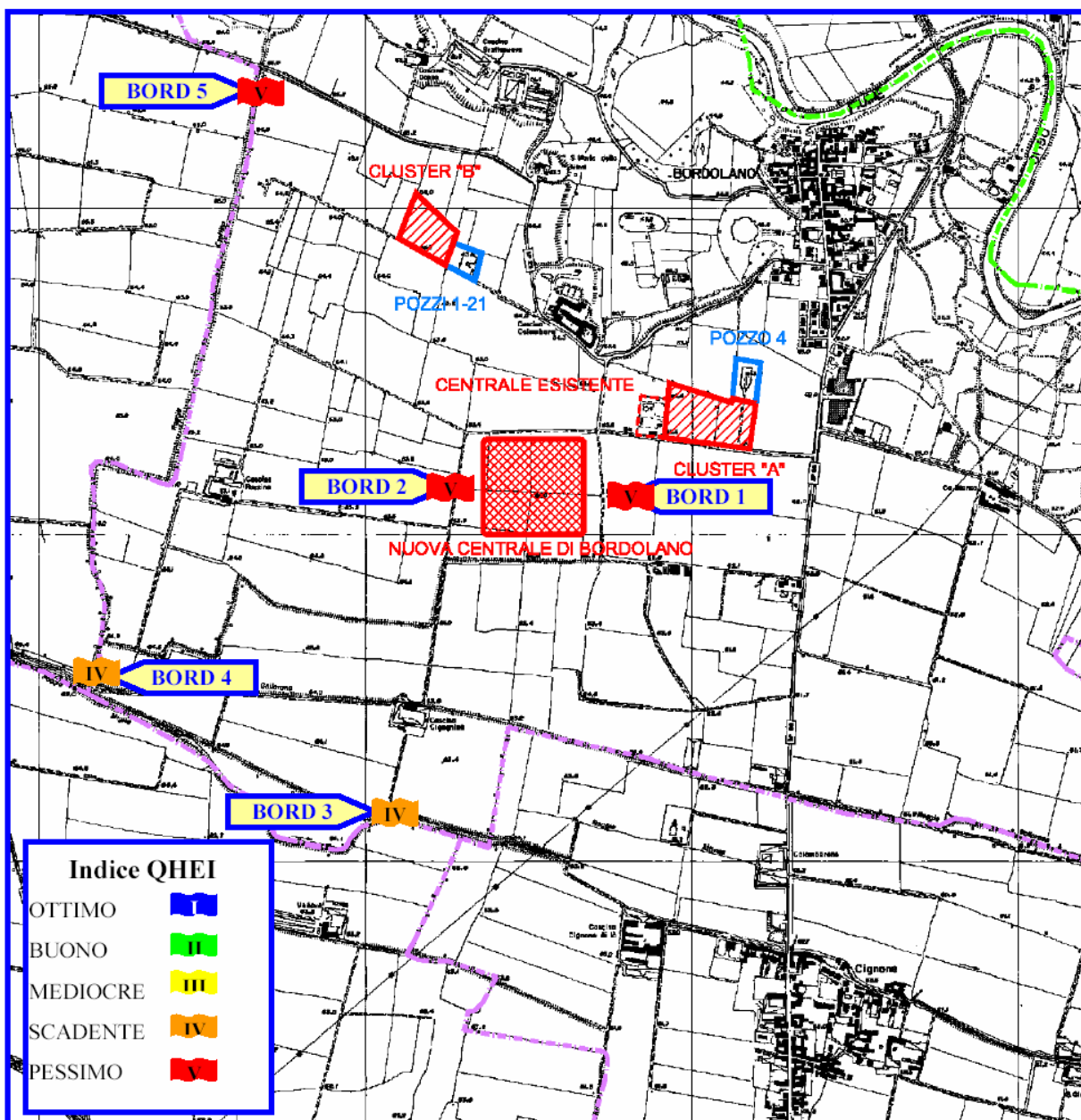



Stogjit

Stoccaggi Gas Italia S.p.A.
Sede operativa di Crema

Doc. N°	0103.00.BF.LA.13121	Revisioni			
Settore	CREMA (CR)	0			
Area	BORDOLANO (CR)	Doc. N°			
Impianto	CENTRALE DI COMPRESSIONE E TRATTAMENTO GAS DI BORDOLANO	0103.00.BF.LA.13121			
Centrale di compressione e trattamento del Gas Naturale di Bordolano (CR) STUDIO DI IMPATTO AMBIENTALE ALLEGATO 2B AL CAPITOLO 4 DEL QUADRO AMBIENTALE		Fg. / di		Comm. N°	
				ST-001	

Mappa 6: Indice Biotico Esteso (I.B.E.)

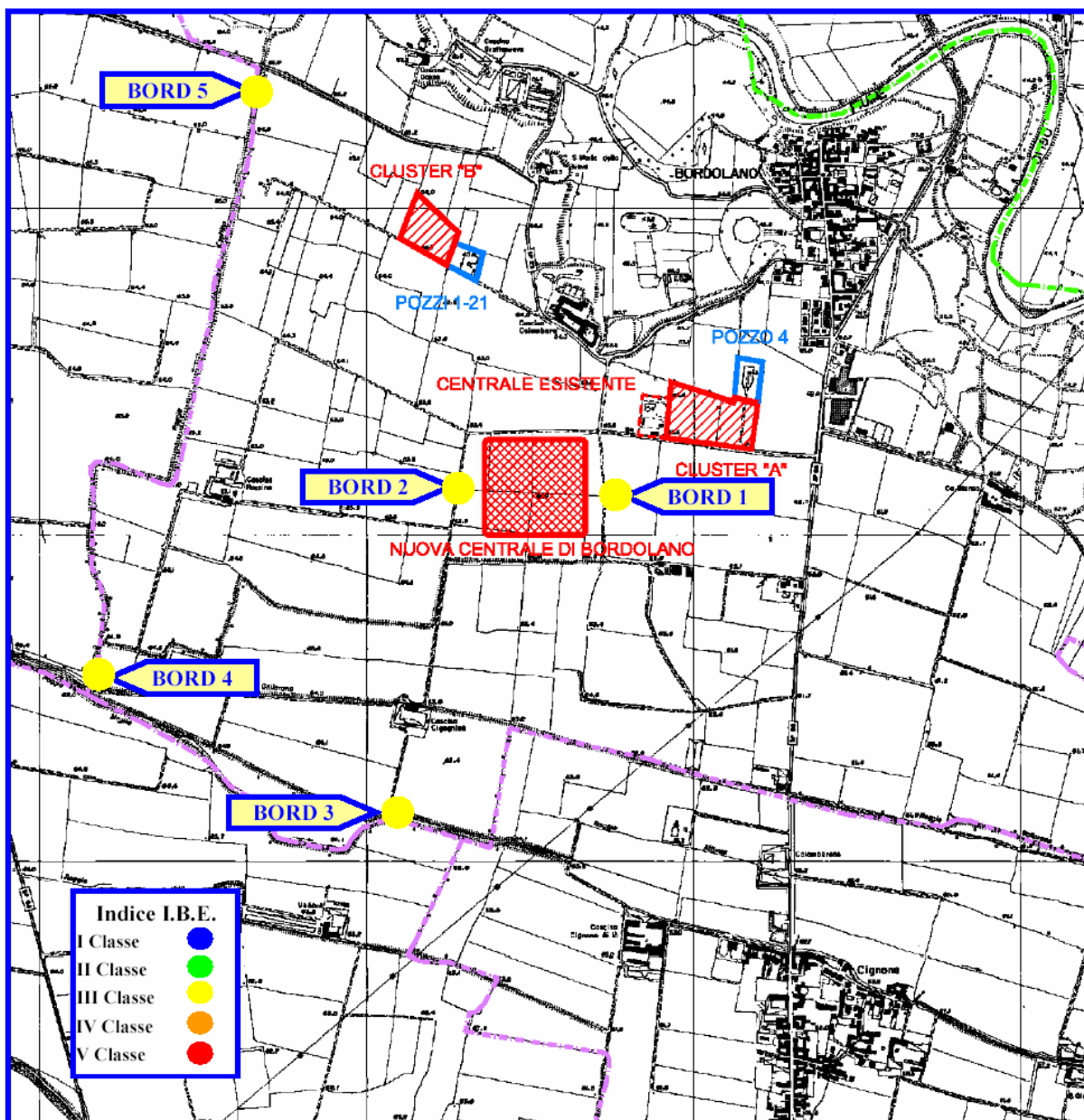



Stogit

Stoccaggi Gas Italia S.p.A.
Sede operativa di Crema

Doc. N°	0103.00.BF.LA.13121	Revisioni			
Settore	CREMA (CR)	0			
Area	BORDOLANO (CR)	Doc. N°			
Impianto	CENTRALE DI COMPRESIONE E TRATTAMENTO GAS DI BORDOLANO	0103.00.BF.LA.13121			
Centrale di compressione e trattamento del Gas Naturale di Bordolano (CR)		Fg. / di	Comm. N°		
STUDIO DI IMPATTO AMBIENTALE			ST-001		
ALLEGATO 2B AL CAPITOLO 4 DEL QUADRO AMBIENTALE					

Mappa 7: Livello di inquinamento dei macrodescrittori (L.I.M.)

