

Beni del patrimonio naturale e culturale e azioni strategiche del PTPR

Ambiti direttamente interferiti dall'opera

Beni del Patrimonio Naturale		
sic_001	Zone a conservazione speciale Siti di interesse comunitario	
sin_001	Zone a conservazione speciale Siti di interesse nazionale	Direttiva Comunitaria 92/43/CEE (Habitat) Direttiva D.M. 03/04/2000
sir_001	Zone a conservazione speciale Siti di interesse regionale	
zps_001	Zone a protezione speciale (Conservazione uccelli selvatici)	Direttiva Comunitaria 79/409/CEE DGR 2146 del 19/03/1996 DGR 63 del 18/07/2005
apv_001	Ambiti di protezione delle attività venatorie (AFV, Bandite, Z.A.C., Z.F.C., F.C.)	L.R. 02/05/1995 n. 17 DGR 29/07/1998 n. 450
of_001	Oasi faunistiche incluse nell'elenco ufficiale delle Aree Protette	Conferenza Stato-Regioni Delibera 20/07/2000 - 5° agg.to 2003
zci_001	Zone a conservazione indiretta	
sp_001	Schema del Piano Regionale dei Parchi Areeali	Art. 46 L.R. 29/1/1997 DGR 11746/1993 DGR 1100/2002
sp_001	Schema del Piano Regionale dei Parchi Puntuali	
ck_001	Pascoli, rocce, aree nude (Carta dell'Uso del Suolo)	Carta dell'Uso del Suolo (1999)
	Reticolo idrografico	Intesa Stato-Regioni CTR 1/10/000
geo_001	Geositi (ambiti geologici e geomorfologici) Areeali	Direzione Regionale Culturale
geo_001	Geositi (ambiti geologici e geomorfologici) Puntuali	
bnl_001	Filari alberature	

Beni del Patrimonio Culturale		
bpu_001	Beni della Lista del patrimonio mondiale dell'UNESCO (siti culturali)	Convenzione di Parigi 1972 Legge di ratifica 184 del 06/04/1977
ara_001	Beni del patrimonio archeologico Areeali	Art. 10 D.Lgs. 42/2004
arp_001	Beni del patrimonio archeologico Puntuali - fascia di rispetto 100 mt.	
ca_001	Centri antichi, necropoli, abitati	"Forma Italia" Unione Accademica Nazionale Istituto di Topografia Antica dell'Università di Roma "Carta Archeologica" - Prof. Giuseppe Lugli
va_001	Viabilità antica Fascia di rispetto 50 mt.	
sam_001	Beni del patrimonio monumentale storico e architettonico Areeali	Art. 10 D.Lgs. 42/2004
spm_001	Beni del patrimonio monumentale storico e architettonico Puntuali - fascia di rispetto 100 mt.	
pv_001	Parchi, giardini e ville storiche	Art. 15 L.R. 24/1/1998 Art. 60 co. 2 L.R. 38/1/1999
vs_001	Viabilità e infrastrutture storiche	Art. 60 co. 2 L.R. 38/1/1999
sac_001	Beni areali	Art. 60 co. 2 L.R. 38/1/1999 L.R. 68/1/1983
spc_001	Beni puntuali Fascia di rispetto 100 mt.	
cc_001	Beni areali	
cc_001	Beni puntuali Fascia di rispetto 100 mt.	
ic_001	Beni lineari Fascia di rispetto 100 mt.	Carta dell'Uso del Suolo (1999)
cp_001	Viabilità di grande comunicazione	
ca_001	Ferrovia	L.R. 27 del 20/11/2001
cl_001	Grandi infrastrutture (aeroporti, porti e centri intermodali)	
	Tessuto urbano	Carta dell'Uso del Suolo (1999)
	Aree ricreative interne al tessuto urbano (parchi urbani, aree sportive, campeggi, etc.)	

Ambiti prioritari per i progetti di conservazione, recupero, riqualificazione, gestione e valorizzazione del paesaggio regionale Art. 143 D.Lgs. 42/2004

	VISUALI	Punti di vista	Artt. 31 bis e 16 L.R. 24/1/1998
		Percorsi panoramici	
pac_001	AREE A RISCHIO SPECIFICA	Parchi archeologici e culturali	Art. 31 ter L.R. 24/1/1998
		Sistema agrario a carattere permanente	Artt. 31 bis e 31 bis.1 L.R. 24/1/1998
	AREE A RISCHIO FISILOGRAFICO	Aree con fenomeni di frazionamenti fondiari e processi insediativi diffusi	Artt. 31 bis e 16 L.R. 24/1/1998
		Discariche, depositi, cave	

Ministero per i beni e le attività culturali e per il turismo
 DIREZIONE GENERALE ARCHEOLOGIA, BELLE ARTI E PAESAGGIO
 DIREZIONE REGIONALE PER LE POLITICHE ABITATIVE E LA PIANIFICAZIONE TERRITORIALE, PAESISTICA E URBANISTICA
 REGIONE LAZIO

PTPR

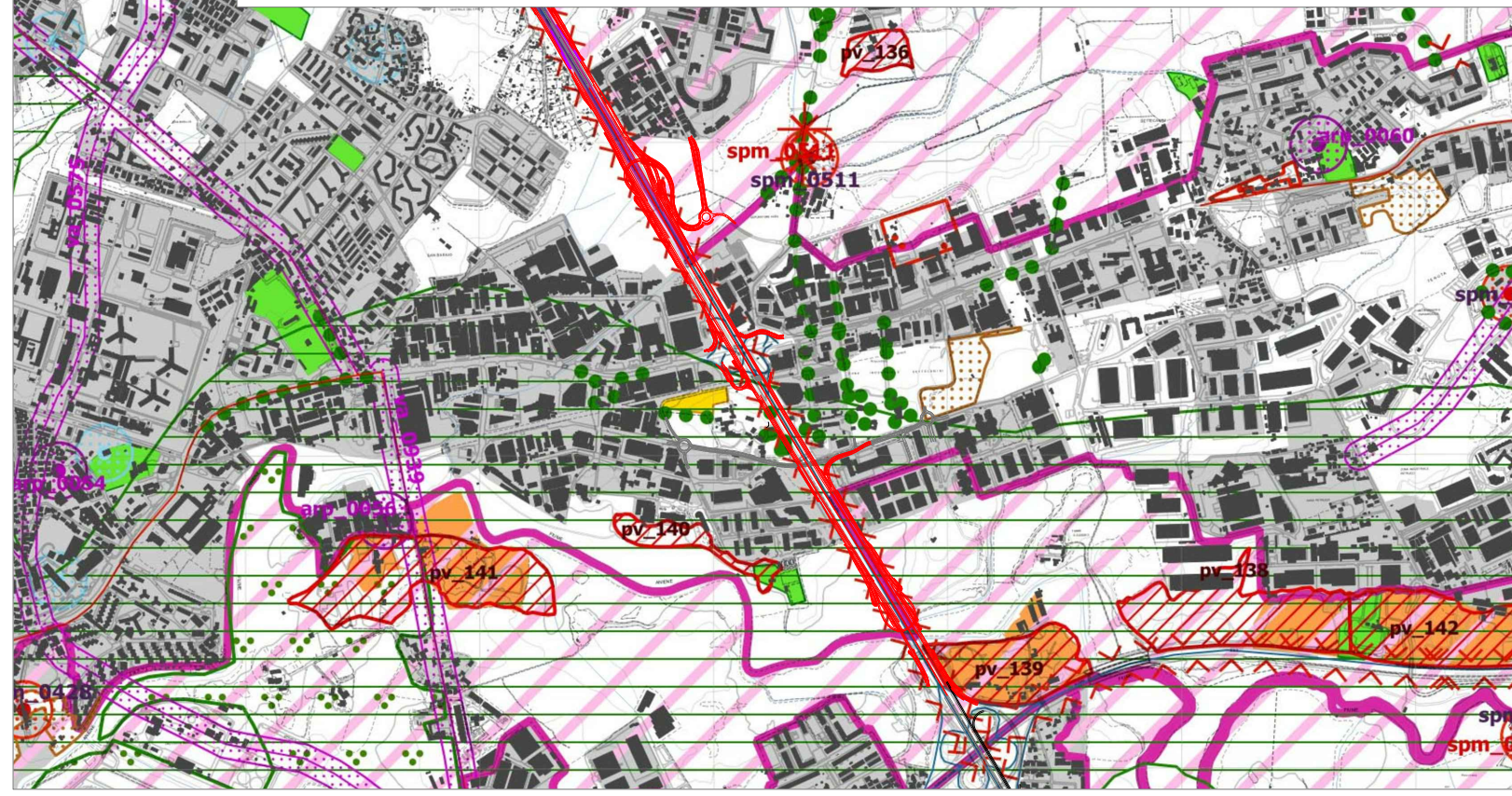
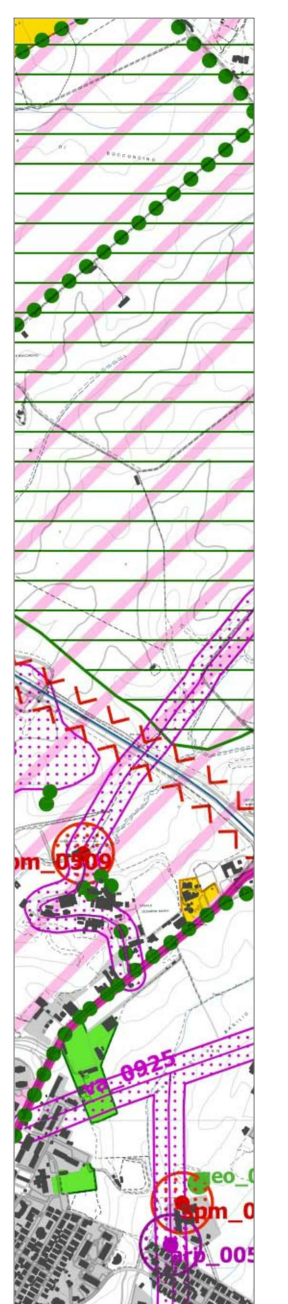

STRALCIO DEL PTPR - TAVOLA C - SCALA 1:25.000

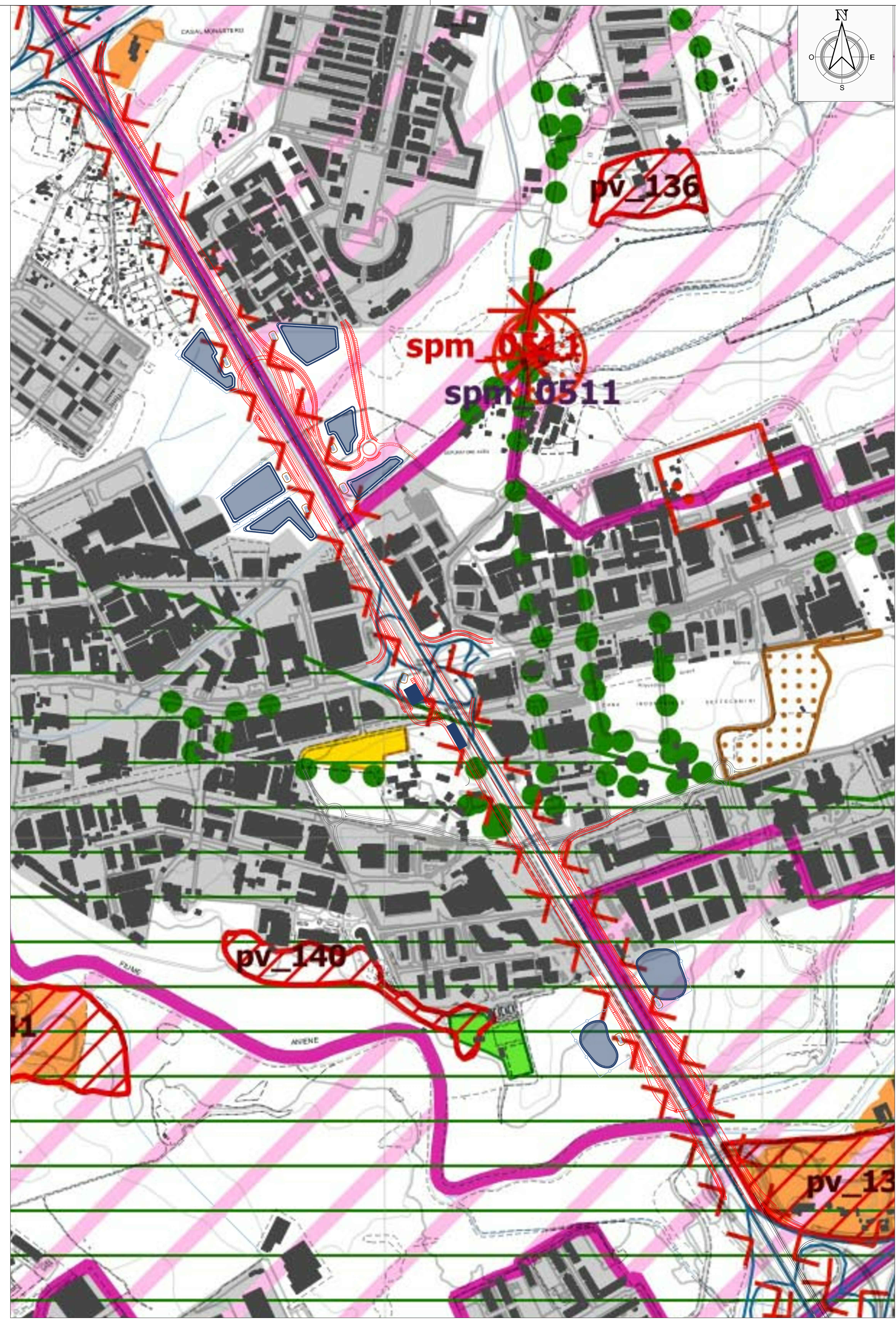

PROGETTO SU STRALCIO DEL PTPR - TAVOLA C - SCALA 1:5.000

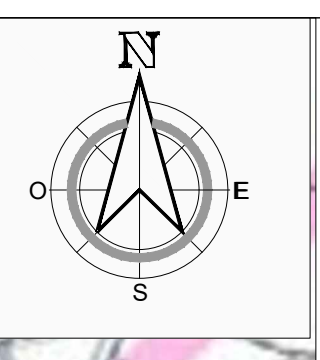

KEY MAP OPERE I STRALCIO

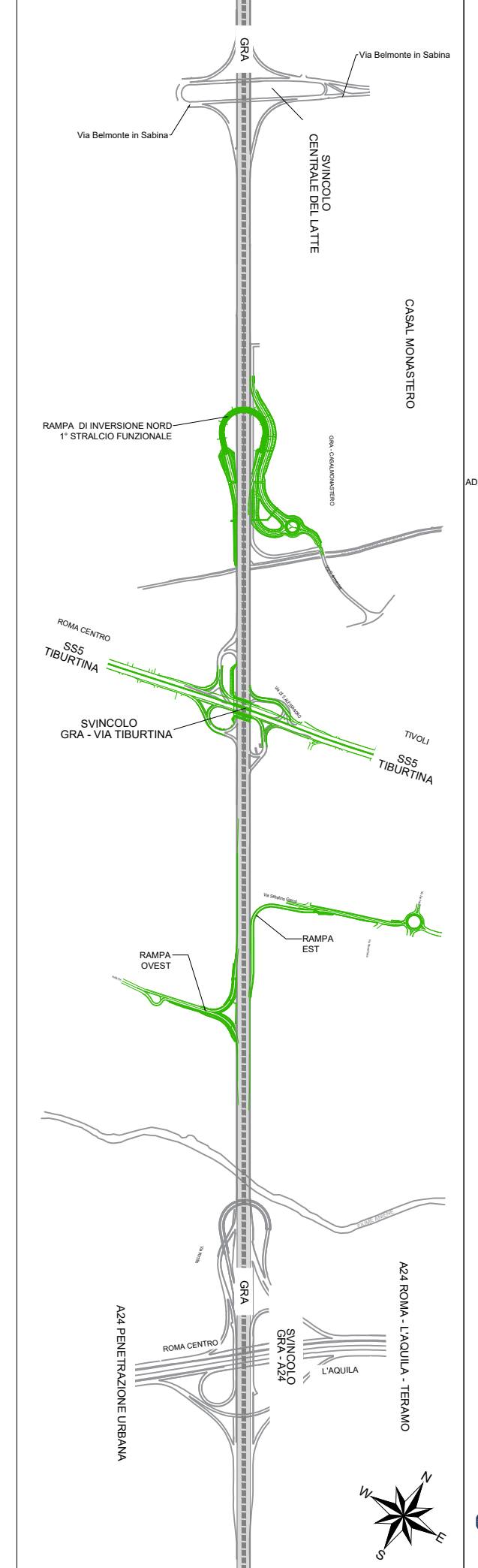

KEY MAP OPERE II STRALCIO

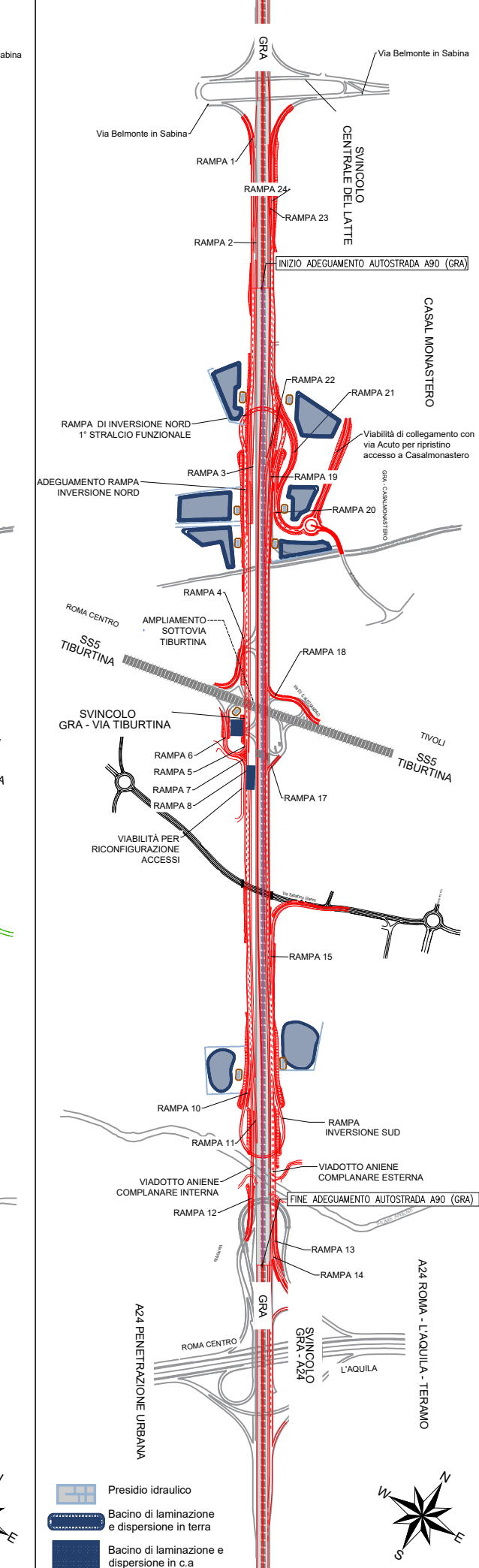

anas Direzione Progettazione e Realizzazione Lavori

A90 GRANDE RACCORDO ANULARE DI ROMA (G.R.A.)
 Intervento di potenziamento dello svincolo Tiburtina
 1° stralcio funzionale (RM62)
 e
 Svincolo Tiburtina: Intervento di potenziamento dallo svincolo "Centrale del Latte" allo svincolo A24
 2ª fase funzionale (RM105)

PROGETTO DEFINITIVO COD RM 105

PROGETTAZIONE: R.T.I.: PROGIN S.p.A. (capogruppo mandataria)
 CREW Cremonesi Workshop S.r.l - TECNOSYSTEM S.p.A
 ART Risorse Ambiente Territorio S.r.l - ECOPLAME S.r.l.

RESPONSABILE INTEGRAZIONE PRESTAZIONI SPECIALISTICHE: Dott. Ing. Antonio GRIMALDI (Progin S.p.A.) PROGETTISTA FIRMATARIO: Dott. Ing. Lorenzo INFANTE (Progin S.p.A.) Ordine degli Ingegneri della Provincia di Salerno n. 3446 RESPONSABILE STUDIO IMPATTO AMBIENTALE Dott. Arch. Salvatore SCOPPETTA (Progin S.p.A.) IL GEOLOGO: Dott. Geol. Giovanni CARRA (ART Ambiente Risorse e Territorio S.r.l.) Ordine dei Geologi Regione Emilia Romagna n. 643 A IL COORDINATORE PER LA SICUREZZA IN FASE DI PROGETTAZIONE: Dott. Ing. Michele Curiale (Progin S.p.A.) VISTO: IL RESPONSABILE DEL PROCEDIMENTO: Dott. Ing. Achille DEVITOFRANCESCHI	CAPOGRUPPO MANDATARIA: PROGETTAZIONE ANDI INFRASTRUTTURE PROGIN S.p.A. Direttore Tecnico: Dott. Ing. Lorenzo Infante MANDANTI: CREW Direttore Tecnico: Dott. Arch. Claudio TURRINI TECNOSYSTEM Direttore Tecnico: Dott. Ing. Andrea AVETA art Direttore Tecnico: Dott. Ing. Ivo FRESIA ECOPLAME Direttore Tecnico: Dott. Arch. Pasquale PISANO
--	---

STUDIO DI IMPATTO AMBIENTALE
 PARTE GENERALE
 REGIONE LAZIO - PTPR - BENI DEL PATRIMONIO NATURALE E CULTURALE - STRALCIO

CODICE PROGETTO	NOME FILE	REVISIONE	SCALA:
DP RM105 D20	CODICE ELAB.: T001A01AMBCT03	B	varie
B	Emissione a seguito istruttoria ANAS	10/2021	Diaferia
A	Prima emissione	06/2021	Diaferia
REV.	DESCRIZIONE	DATA	REDDATO VERIFICATO APPROVATO