

Vista A - AREA NORD

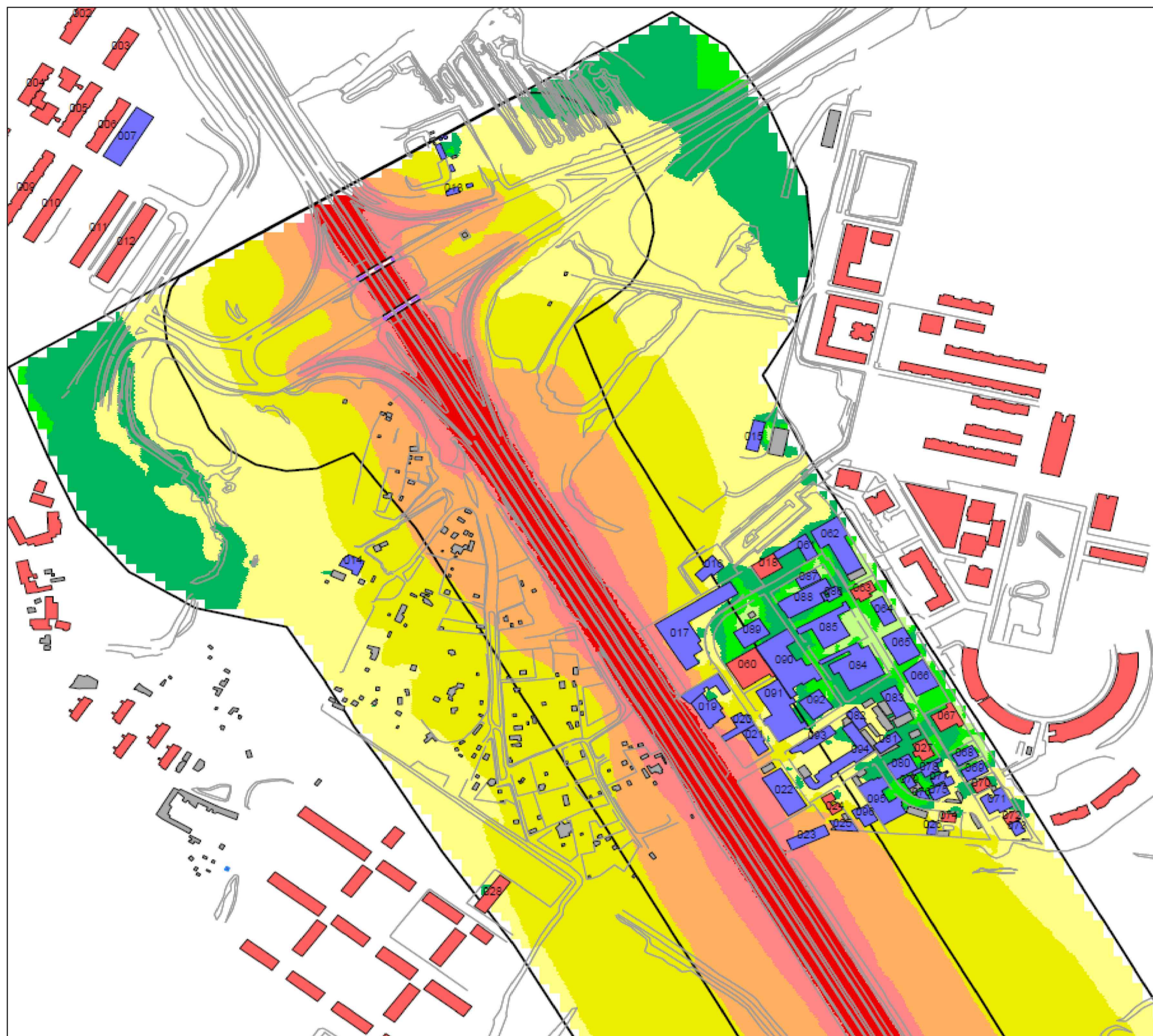

Vista B - AREA CENTRO

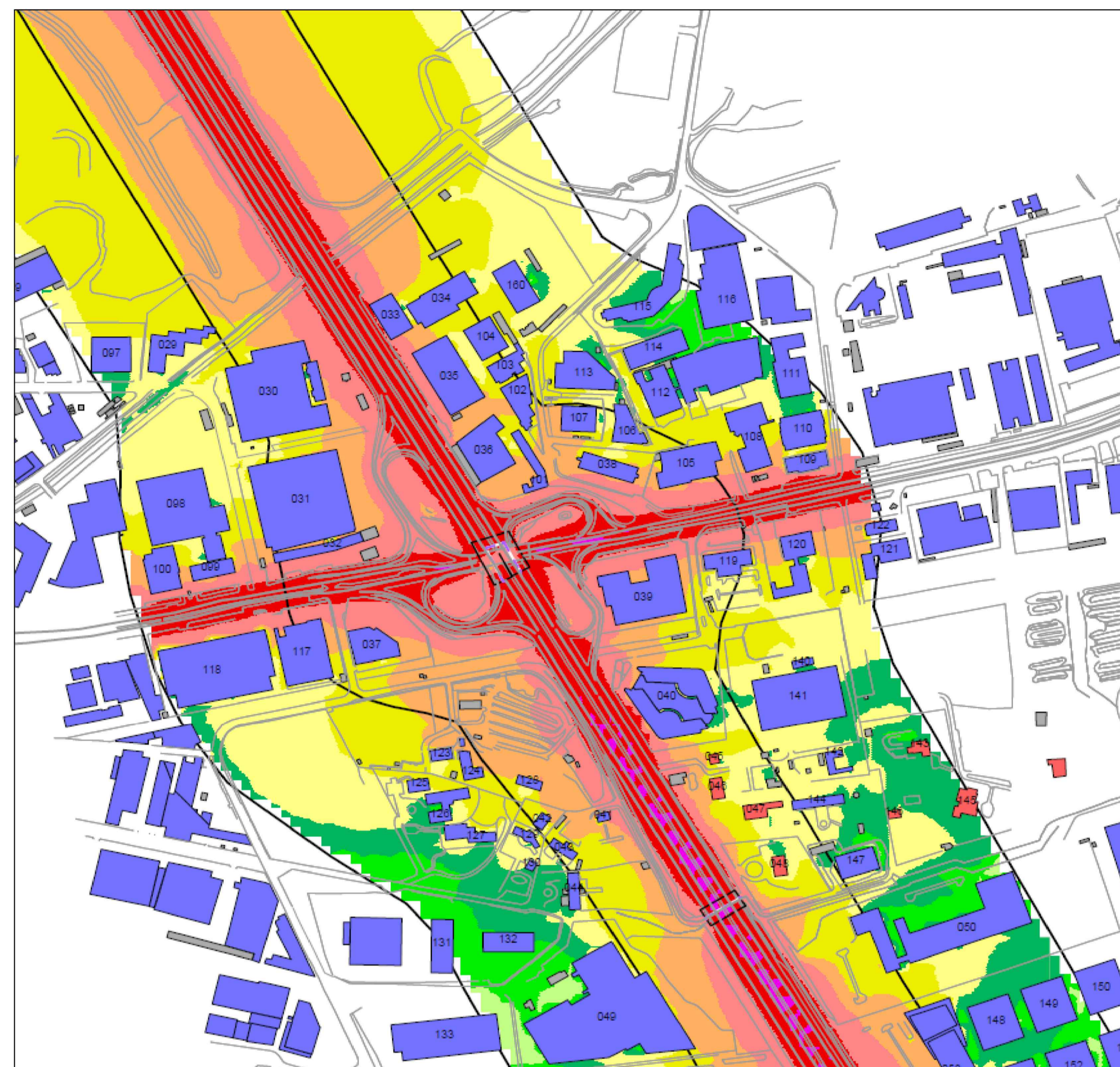

Vista C - AREA SUD

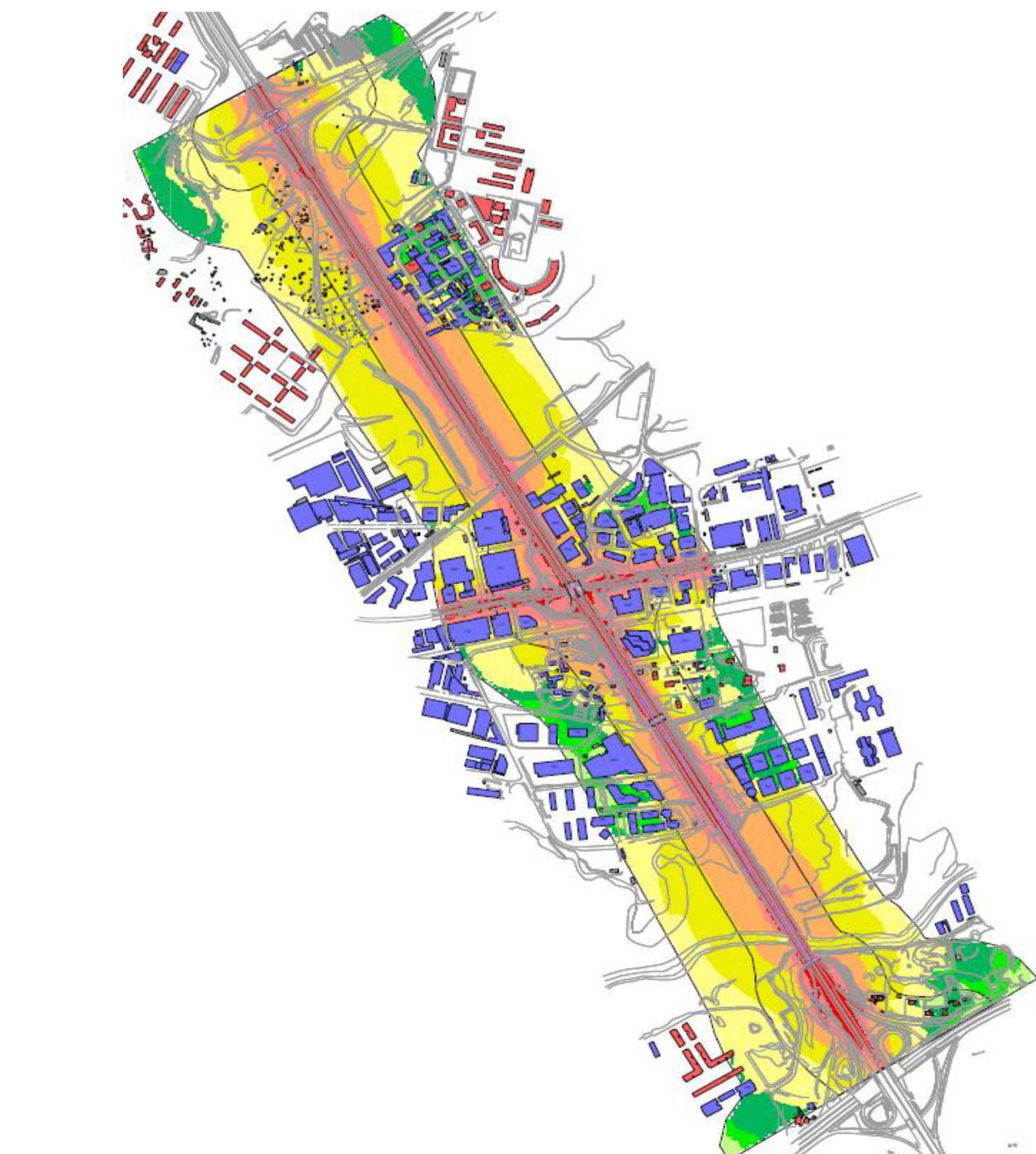
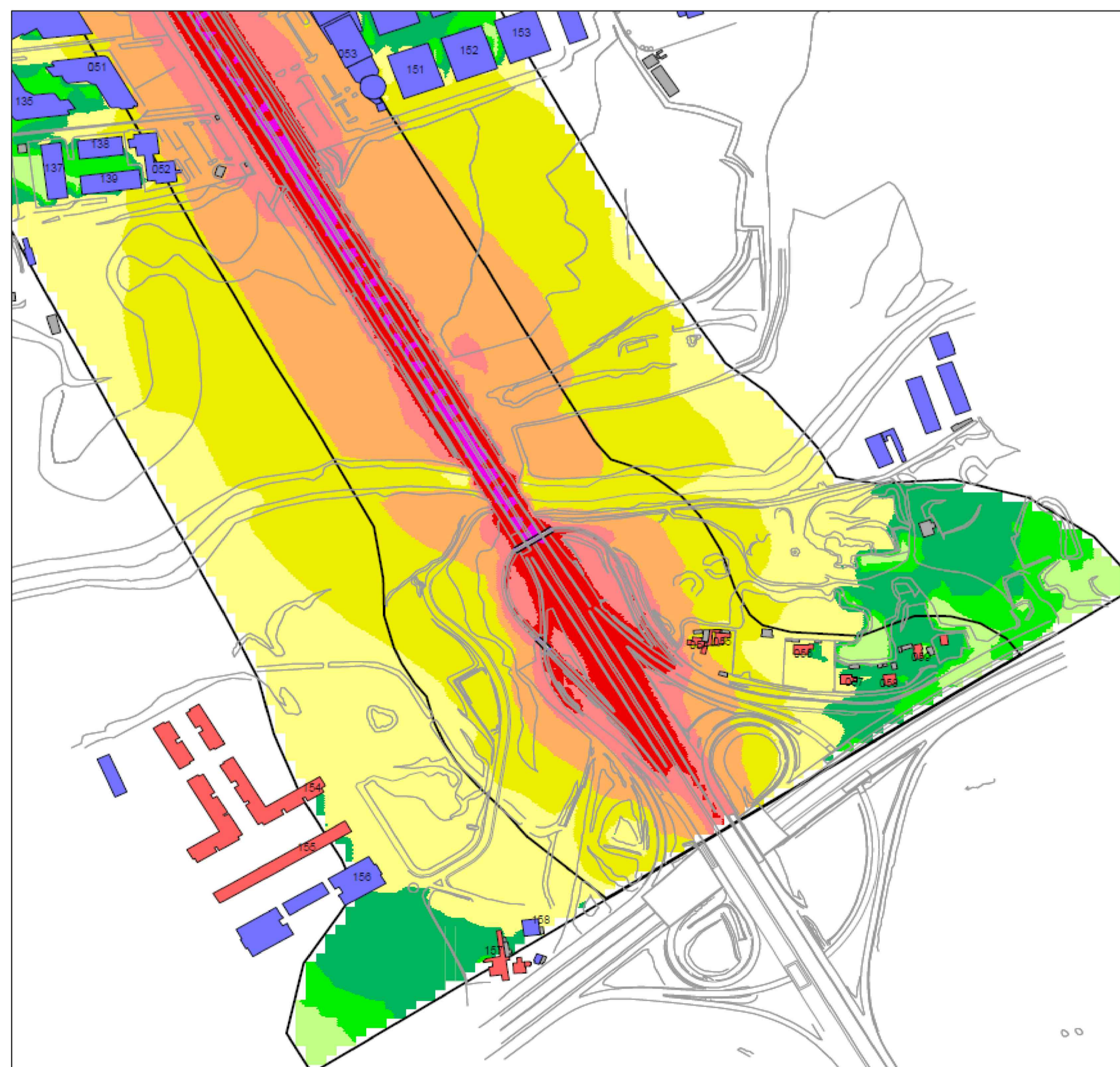

- Legenda**
- Edifici abitativi/misti
  - Edifici produttivo/terziario
  - Fabbricati minori
  - Strada CNOSSOS-EU
  - Elemento ponte
  - Fascia A categoria A dPR 142/2004 (100m)
  - Fascia B categoria A dPR 142/2004 (250m)
  - Cartografia

- Livello dB(A)**
- > -35
  - >35-40
  - >40-45
  - >45-50
  - >50-55
  - >55-60
  - >60-65
  - >65-70
  - >70-75
  - >75-80
  - >80...

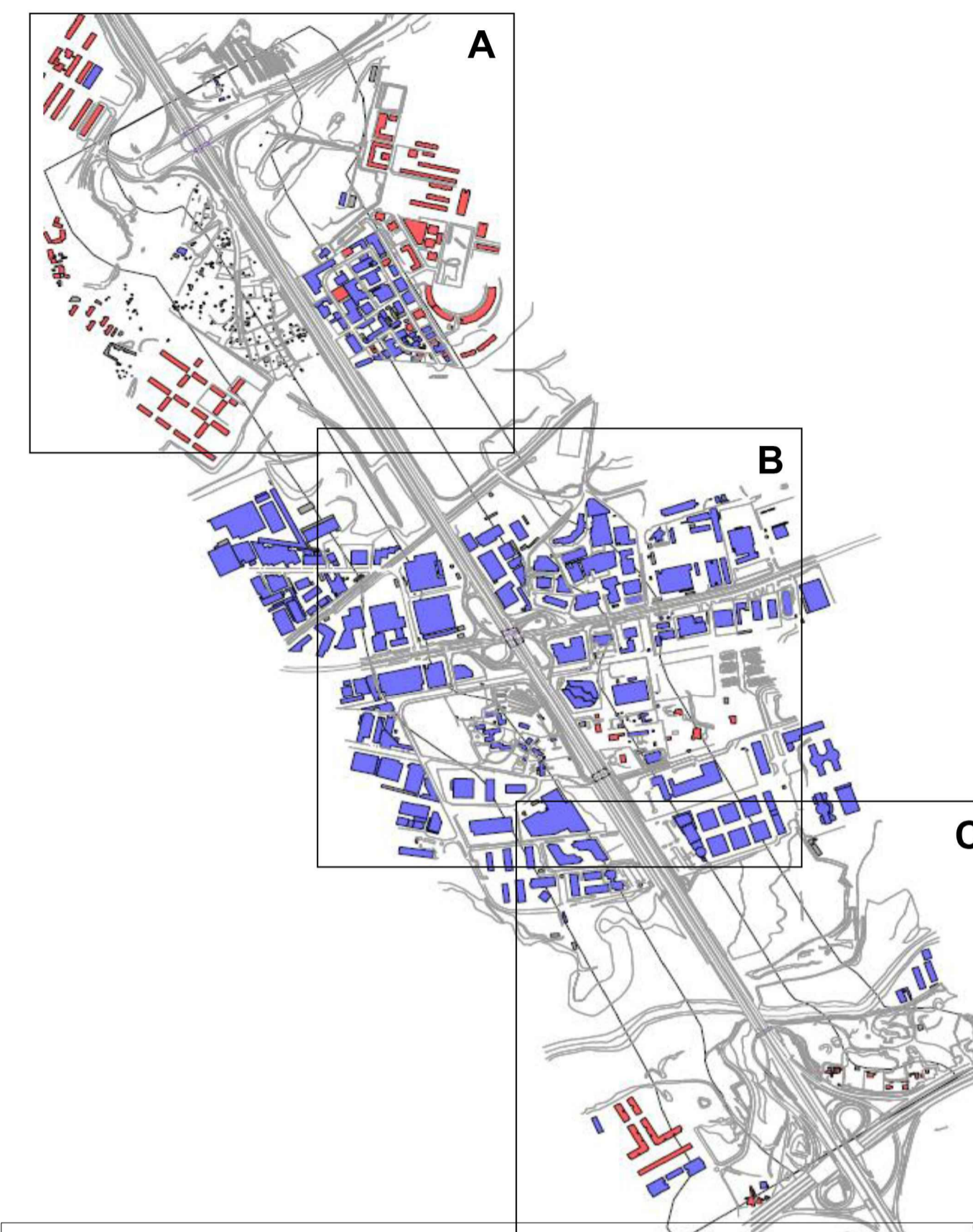

**anas** Direzione Progettazione e Realizzazione Lavori

A90 GRANDE RACCORDO ANULARE DI ROMA (G.R.A.)  
Intervento di potenziamento dello svincolo Tiburtina  
1° stralcio funzionale (RM62)

Svincolo Tiburtina: Intervento di potenziamento dallo svincolo "Centrale del Latte" allo svincolo A24  
2ª fase funzionale (RM105)

PROGETTO DEFINITIVO COD RM 105

PROGETTAZIONE: R.T.I.: PROGIN S.p.A. (capogruppo mandataria)  
CREW Cremonesi Workshop S.r.l - TECNOSISTEM S.p.A  
ART Risorse Ambiente Territorio S.r.l - ECOPLAME S.r.l.

|   |   |
|---|---|
| RESPONSABILE INTEGRAZIONE PRESTAZIONI SPECIALISTICHE:<br>Dott. Ing. Antonio GRIMALDI (Progin S.p.A.)<br><br>PROGETTISTA FIRMATARIO:<br>Dott. Ing. Lorenzo INFANTE (Progin S.p.A.)<br>Ordine degli Ingegneri della Provincia di Salerno n. 3446<br><br>RESPONSABILE STUDIO IMPATTO AMBIENTALE<br>Dott. Arch. Salvatore SCOPPETTA (Progin S.p.A.)<br><br>IL GEOLOGO:<br>Dott. Geol. Giovanni CARRA (ART Ambiente Risorse e Territorio S.r.l.)<br>Ordine dei Geologi Regione Emilia Romagna n. 643 A<br><br>IL COORDINATORE PER LA SICUREZZA IN FASE DI PROGETTAZIONE:<br>Dott. Ing. Michele Curiale (Progin S.p.A.)<br><br>VISTO: IL RESPONSABILE DEL PROCEDIMENTO:<br>Dott. Ing. Achille DEVITOFRANCESCO<br><br>PROTOCOLLO _____ DATA _____ 20__ | CAPOGRUPPO MANDATARIA:<br><br>PROGETTAZIONE<br>INFRASTRUTTURE<br><b>PROGIN S.p.A.</b><br><br>MANDANTI:<br><br><b>CREW</b><br>Cremonesi Workshop S.r.l.<br>Direttore Tecnico:<br>Dott. Arch. Claudio TURRINI<br><br><b>TECNOSISTEM</b><br>S.p.A.<br>Direttore Tecnico:<br>Dott. Ing. Andrea AVETA<br><br><b>art</b><br>Ambiente Risorse e Territorio S.r.l.<br>Direttore Tecnico:<br>Dott. Ing. Ivo FRESIA<br><br><b>ECOPLAME</b><br>ambiente e paesaggio<br>Direttore Tecnico:<br>Dott. Arch. Pasquale PISANO |
|---|---|

STUDIO DI IMPATTO AMBIENTALE  
PARTE PROGETTUALE  
COMPONENTE RUMORE - Livelli di pressione sonora Ante Operam - Periodo notturno

| CODICE PROGETTO  | NOME FILE                             | REVISIONE | SCALA:                        |
|------------------|---------------------------------------|-----------|-------------------------------|
| DP   RM105   D20 | CODICE ELAB.: T00   IA03   RUM   CT02 | B         |                               |
| B                | Emissione a seguito istruttoria ANAS  | 10/2021   | Scopetto   Infante            |
| A                | Primo emissione                       | 06/2021   | Scopetto   Infante            |
| REV.             | DESCRIZIONE                           | DATA      | REDDATTO VERIFICATO APPROVATO |