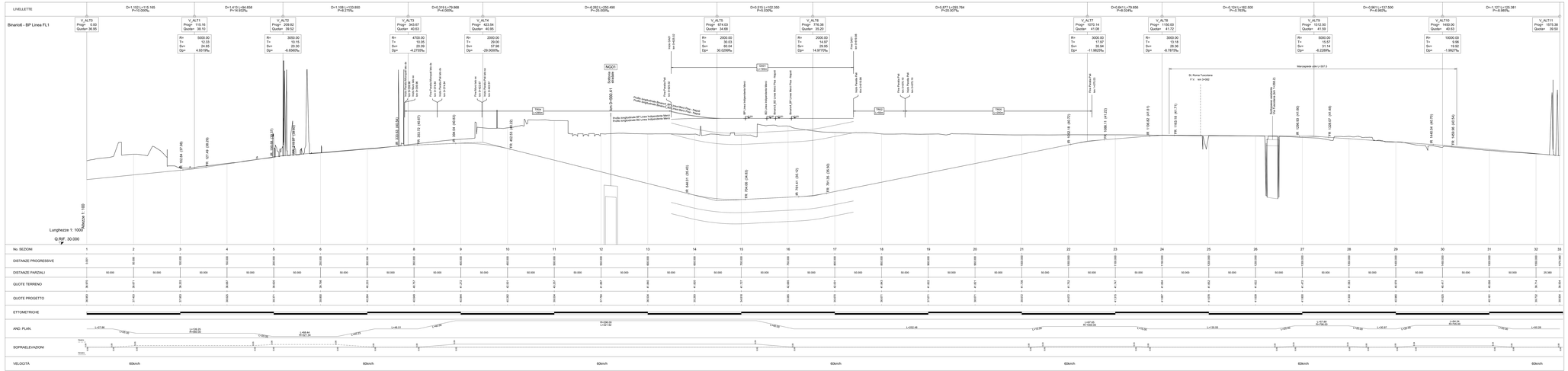

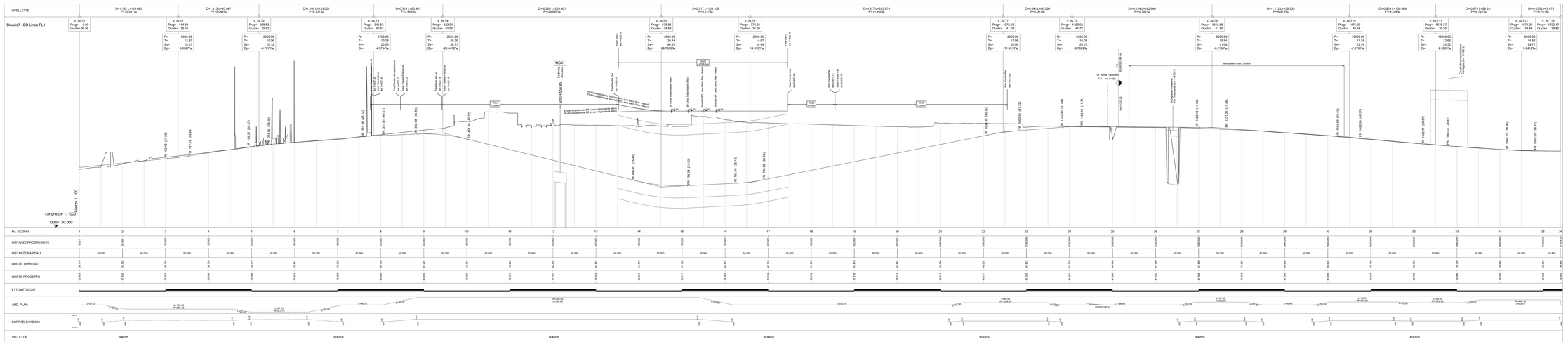

COMMITTENTE:

RFI RETE FERROVIARIA ITALIANA
GRUPPO FERROVIE DELLO STATO ITALIANE

PROGETTAZIONE:

ITALFERR
GRUPPO FERROVIE DELLO STATO ITALIANE

S.O. PROG. LINEE NODI E ARMAMENTO

PROGETTO DI FATTIBILITÀ TECNICO ECONOMICA

NODO DI ROMA
PRG DI ROMA TUSCOLANA

INFRASTRUTTURA
Tracciati ferroviari
Profilo longitudinale: Binario 6 e Binario 7 (FL1)

SCALA: 1:2000/200

COMMESSA	LOTTO	FASE	ENTE	TIPO DOC.	OPERA/DISCIPLINA	PROGR.	REV.
NR2E	00	R	13	F6	IF0008	004	A

Rev.	Descrizione	Redatto	Data	Verificato	Data	Approvato	Data	Autorizzato Data
A	Emissione Esecutiva	T.Gaetani	Apr.2021	G.Magini Apr.2021	Apr.2021	A. Fusco	Apr.2021	V. Cassone Apr.2021

ITALFERR S.p.A.
Dott. Ing. Vincenzo CASSONE
Ordine degli Ingegneri della Provincia di Napoli n. 9717

NR2E 00 R 13 F6 IF 00 08 004 A

n. Elab.: