

- LEGENDA**
- RECINZIONE DI CANTIERE
  - AREA DI INTERVENTO
  - DELIMITAZIONE STRADALE CON NEW-JERSEY
  - SEGNALETICA PROVVISORIA
  - OPERE PROGETTUALI GIÀ COMPLETATE
  - FLUSSI VEICOLARI

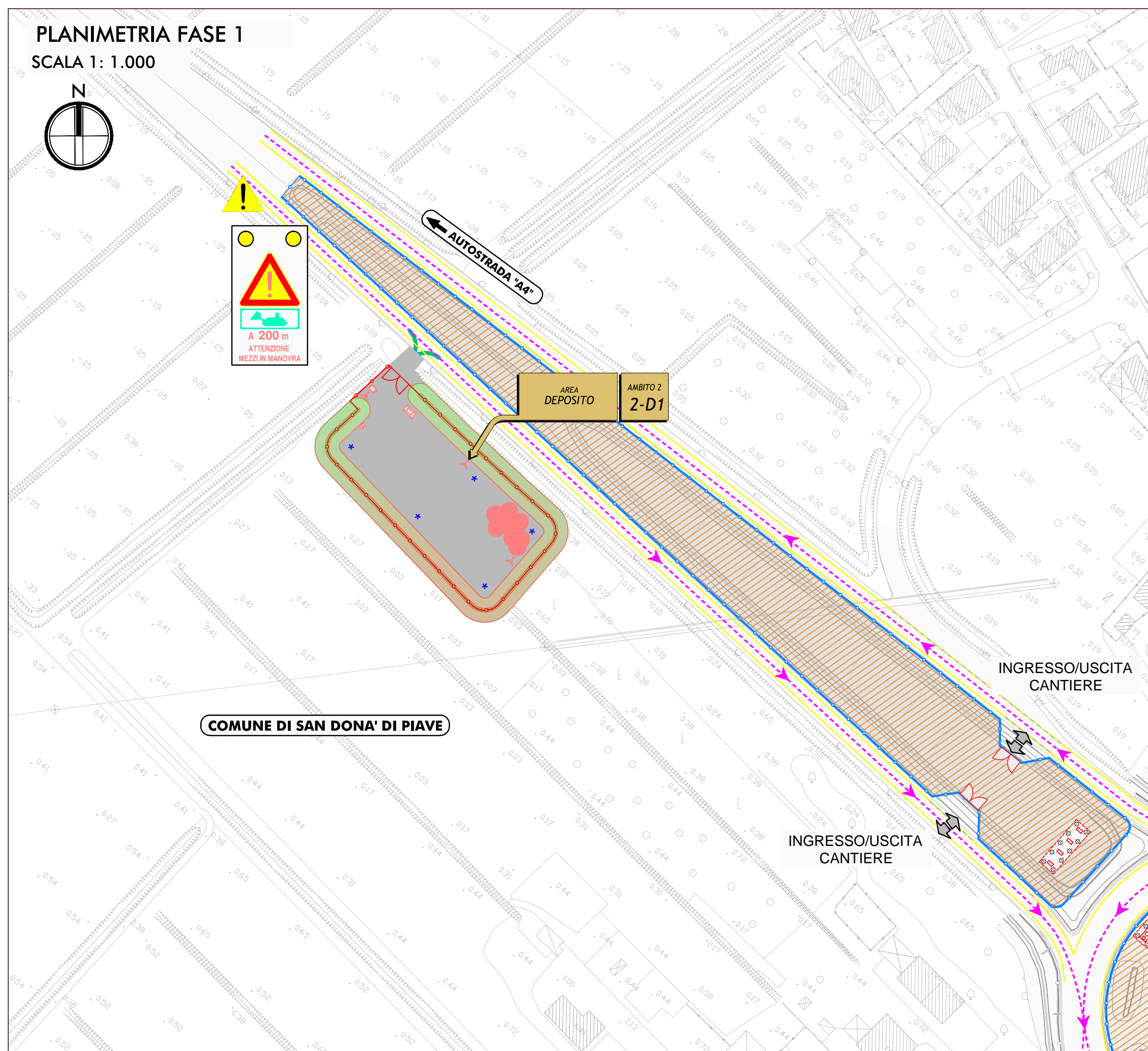

**Sanas**  
GRUPPO FS ITALIANE

Struttura Territoriale Veneto e Friuli Venezia Giulia  
Via E. Matteotti, 49 - 30173 Venezia Mestre T +39 041 291411 - F +39 041 537321  
Per info: veneto@gruppo.fsitaliane.it - veneto@stradema.it

Anas S.p.A. - Gruppo Ferrovie dello Stato Italiane  
Società con socio unico soggetta all'attività di direzione e coordinamento di Ferrovie dello Stato Italiane S.p.A.  
e concessionaria ai sensi del D.L. 138/2002 convertito con L. 178/2003  
Sede Legale: Via Montebello, 10 - 00185 Roma T +39 06 444611 - F +39 06 445224  
Per informazioni: info@anas.it  
Cap. Soc. Euro 2.209.892.000,00. Iscr. R.E.A. 1024951 P.A.A. 02133681003 C.F. 8020605087

**S.S. N. 14 "DELLA VENEZIA GIULIA"**  
VARIANTE DI SAN DONÀ DI PIAVE (VE) - 3° LOTTO  
SCAVALCO DELLA ROTATORIA DI CALVECCHIA

**PROGETTO DEFINITIVO**

**ANAS - STRUTTURA TERRITORIALE VENETO E FRIULI VENEZIA GIULIA**  
AREA NUOVE OPERE

|  |  |
|--|--|
| <p>PROGETTISTI</p> <p>Ing. Stefano Muffato<br/>Ordine Ing. Venezia n. 2975</p> <p>Ing. Filippo Vairo<br/>Ordine Ing. Parma n. 827</p> <p>Arch. Sergio Beccarelli<br/>Ordine Arch. Parma n. 377</p> | <p>ACUSTICA</p> <p>Ing. Giovanni Braniti<br/>Tecnico competente in Acustica Ambientale<br/>ENITCA n. 6042</p> <p>ARCHEOLOGIA</p> <p>Dott.ssa Barbara Saksi<br/>Elenco MBACI per l'archeologia preventiva n° 638</p> <p>IL GEOLOGO</p> <p>Dott. Geol. Maurizio Martino<br/>Ordine Geol. Lazio ES n. 457</p> |
| <p>IL RESPONSABILE DEL PROCEDIMENTO</p> <p>Dott. Ing. Antonio Marsella</p>   | <p>IL COORDINATORE PER LA SICUREZZA IN FASE DI PROGETTAZIONE</p> <p>Ing. Stefano Muffato<br/>Ordine Ing. Venezia n. 2975</p>   |

**CANTIERIZZAZIONE, CAVE E SITI DI DEPOSITO**  
Planimetrie con indicazione delle fasi di traffico previste per la cantierizzazione del progetto: località Calvecchia

|                 |                  |           |        |
|-----------------|------------------|-----------|--------|
| CODICE PROGETTO | NOME FILE        | REVISIONE | SCALA  |
| PROGETTO        | TOOCAOCCANPE01_A |           |        |
| ELAB.           | T00CAO00CANPE01  | A         | 1:1000 |

|      |                     |           |                  |               |                |
|------|---------------------|-----------|------------------|---------------|----------------|
| A    | BOZZA PER PROCEDURE | SET. 2021 | Ing. G.L. Moroni | Ing. F. Vairo | Ing. A. Nisori |
| REV. | DESCRIZIONE         | DATA      | REDATTO          | VERIFICATO    | APPROVATO      |