

Sez. Tipologica
Scala 1:100

SEZIONE STRADALE TIPOLOGICA "F" LOCALE [D.M. 05.11.2001]
Situazione base a 2 corsie di marcia con marciapiedi laterali

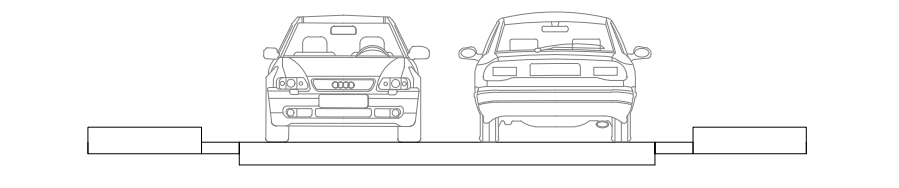

SEZIONE STRADALE TIPOLOGICA LOCALE A DESTINAZIONE PARTICOLARE
Situazione base a 2 corsie di marcia

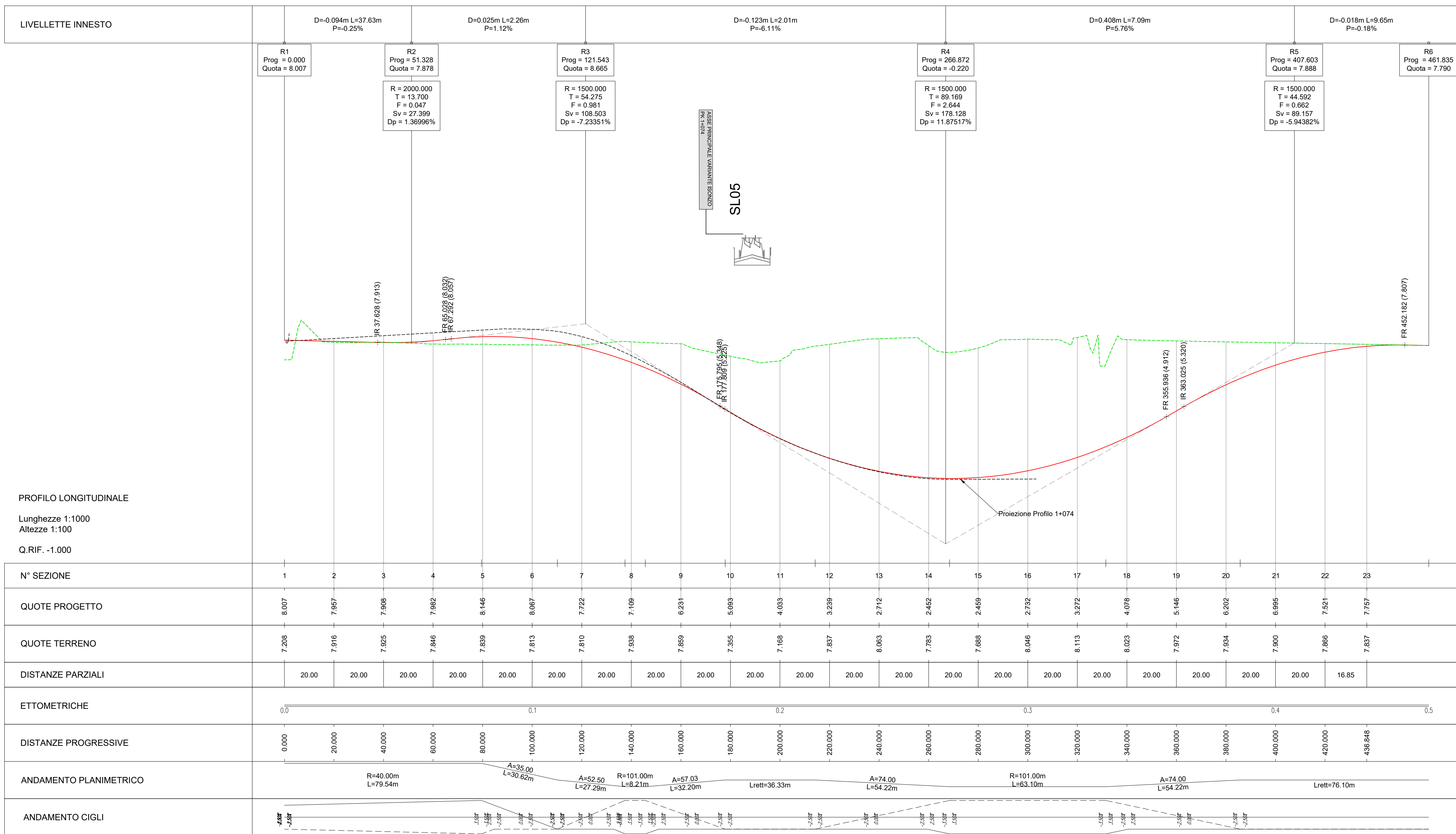
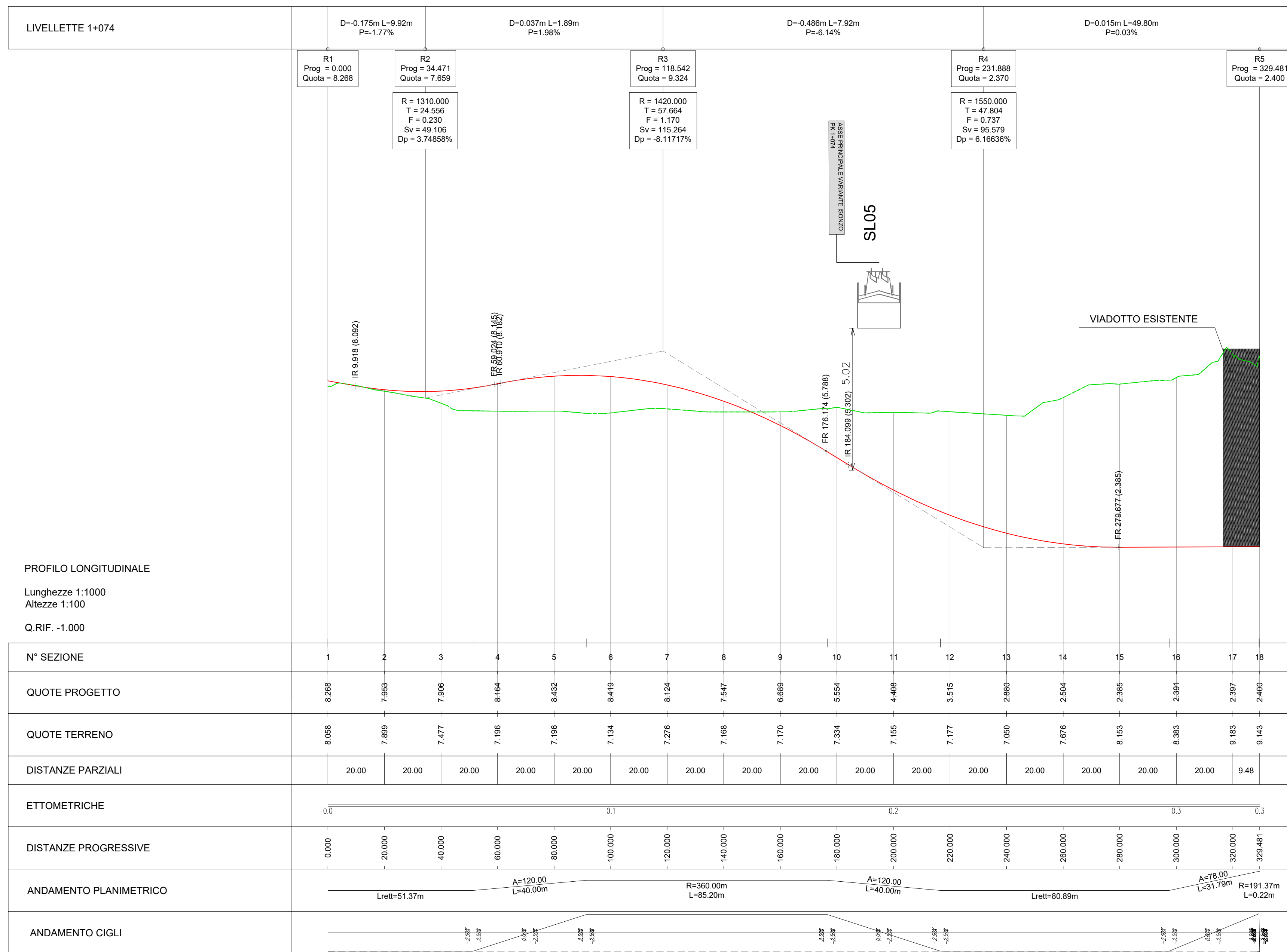
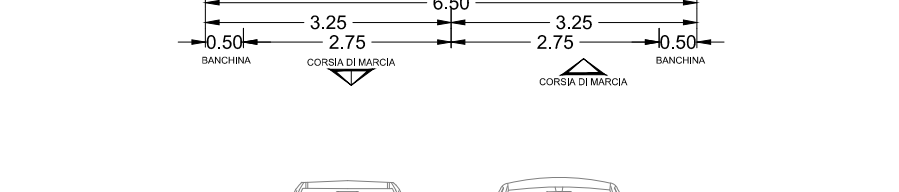

NOTA: LA VIABILITA' PER IL RIPRISTINO DELL'ACCESSO DELL'ABITAZIONE VERRA' REALIZZATA A SEGUITO DELLA ATTIVAZIONE DELLA NUOVA VARIANTE

COMMITTENTE: **RFI** RETE FERROVIARIA ITALIANA GRUPPO FERROVIE DELLO STATO ITALIANO

PROGETTAZIONE: **ITALFERR** GRUPPO FERROVIE DELLO STATO ITALIANO

CUP: J34H16000620009

PROGETTO DI FATTIBILITA' TECNICA ED ECONOMICA
POTENZIAMENTO LINEA VENEZIA TRIESTE
Posti di Movimento e Varianti di Tracciato
LOTTO 4: Variante di tracciato sul Fiume Isonzo

VARIANTE ISONZO - VIABILITA'
Planoprofilo rifacimento viabilità esistente pk 1+074 - via Cortona - SL01

SCALA: varie

Rev.	Descrizione	F. Croppa	Data	Verificato	Data	Approvato	Data	Autorizzato	Data
A	Emissione Esecutiva	F. Croppa	giu-2021	Lotti/Naicotti	giu-2021	S. Lo Presti	giu-2021	G. Tringolo	lug-2021
B	Emissione Esecutiva	D. Berdino	lug-2021	A. Ciavarella	lug-2021	S. Lo Presti	lug-2021		
C									
D									

File: 02440R13L_TSL0100001B n. Elab: