

AR.01 - VARIANTE ISONZO
(COMUNE DI CERVIGNANO DEL FRIULI)

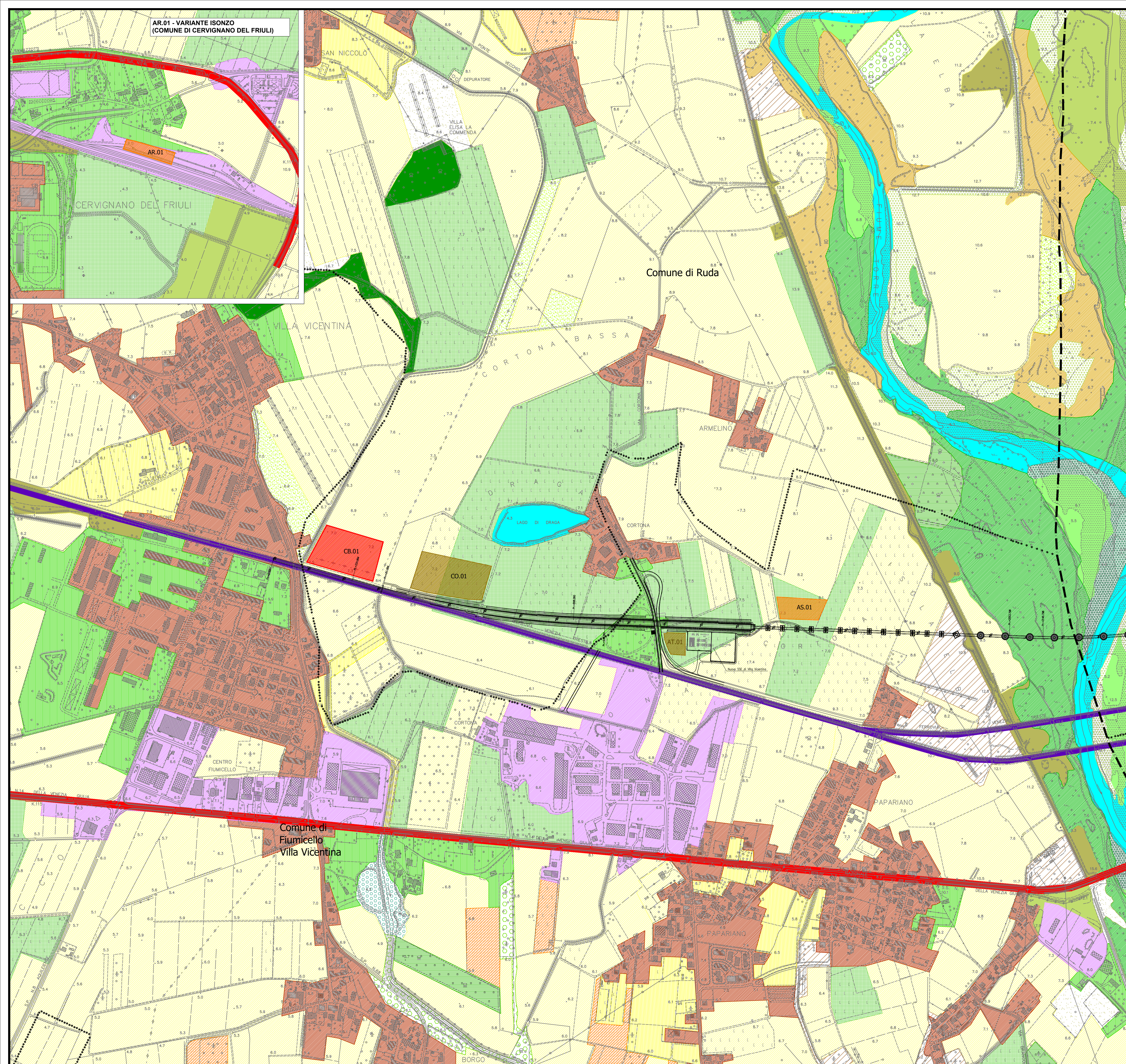

LEGENDA

- Tracciato di progetto
- Confini Provinciali
- Confini Comunali
- Cantieri**
- Campo base
- Area tecnica (AT)
- Cantiere operativo (CO)
- Area stoccaggio (AS)
- Cantiere armamento (AR)
- Territori modellati artificialmente**
- Tessuto urbano continuo
- Siti industriali
- Aree verdi urbane
- Area aeroportuale
- Viabilità principale
- Rete ferroviaria
- Territori agricoli**
- Seminativi
- Vigneti
- Pioppeti
- Prati permanenti
- Aree agricole con elementi naturali residui
- Frutteti
- Impianti di latifoglie
- Territori boscati e aree seminaturali**
- Boschi di farnia (*Quercus robur*) e carpino bianco (*Carpinus betulus*)
- Formazioni boschive ripariali (*Salix spp.*, *Populus spp.*, *Alnus spp.*)
- Robinieti (*Robinia pseudoacacia*)
- Cespuglieti termofili a rovi (*Rubus spp.*)
- Cespuglieti ripariali (*Salix spp.*)
- Vegetazione erbacea igrofila
- Formazioni ruderali
- Greti privi di vegetazione
- Prati aridi
- Ambienti delle zone umide**
- Paludi
- Corpi idrici**
- Fiumi

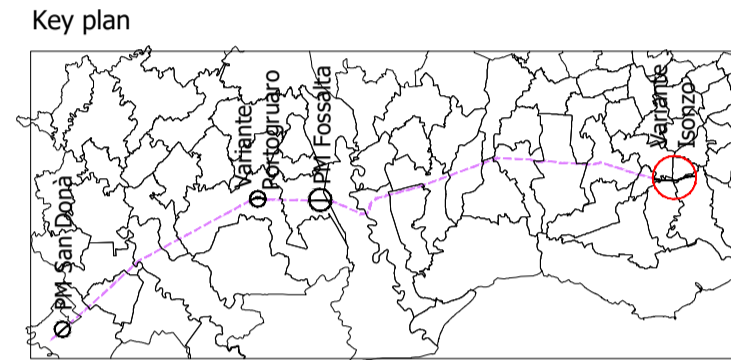

Fonte: Rielaborazione Carta degli Habitat Corine Biotopes del Friuli-Venezia Giulia (2017)

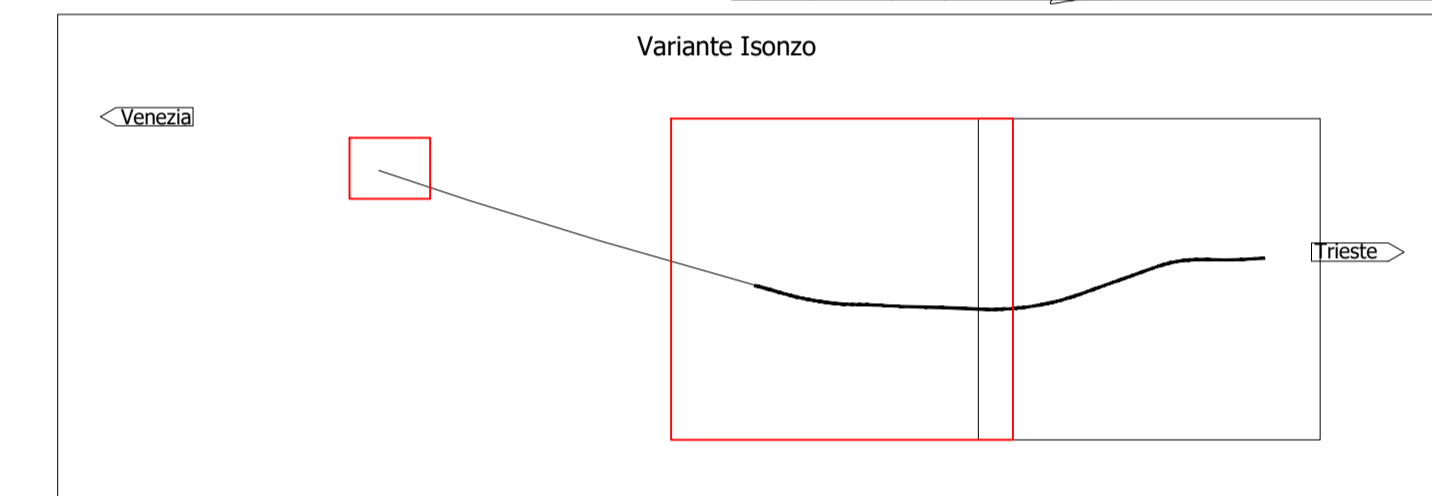

COMMITTENTE:
RFI
RETE FERROVIARIA ITALIANA
GRUPPO FERROVIE DELLO STATO ITALIANE

PROGETTAZIONE:
ITALFERR
GRUPPO FERROVIE DELLO STATO ITALIANE

CUP: J34H16000620009

DIREZIONE TECNICA
U.O. ARCHITETTURA, AMBIENTE E TERRITORIO
S.O. AMBIENTE

PROGETTO DI FATTIBILITA' TECNICA ED ECONOMICA
POTENZIAMENTO LINEA VENEZIA - TRIESTE
Posti di Movimento e Varianti di Tracciato

STUDIO DI IMPATTO AMBIENTALE
Carta dell'uso del suolo ad orientamento vegetazionale - Isonzo - Tav 1/2

SCALA:
1:5.000

COMMESSA	LOTTO	FASE	ENTE	TIPO DOC.	OPERA/DISCIPLINA	PROGR.	REV.
I Z04	00	R	22	N5	SA0001	114	A

Rev.	Descrizione	Redatto	Data	Verificato	Data	Approvato	Data	Autorizzato	Data
A	Emissione definitiva	F. Ventura	Luglio 2021	A. Cantello	Luglio 2021	S. La Prati	Luglio 2021	Caroline Ercolani	Luglio 2021