

COMMITTENTE:



PROGETTAZIONE:



DIREZIONE TECNICA

U.O. ARCHITETTURA, AMBIENTE E TERRITORIO

S.O. AMBIENTE

PROGETTO PRELIMINARE

NODO DI BARI

BARI NORD - VARIANTE SANTO SPIRITO PALESE

FORMAT DI SUPPORTO SCREENING DI VINCA

SCALA:

-

COMMESSA LOTTO FASE ENTE TIPO DOC. OPERA/DISCIPLINA Progr. REV.

I A 7 X 0 0 R 2 2 R H I M 0 0 0 3 0 0 1 A

Rev.	Descrizione	Redatto	Data	Verificato	Data	Approvato	Data	Autorizzato Data
A	EMISSIONE DEFINITIVA	A. Cantiello <i>A. Cantiello</i>	Luglio 2021	G. Dajelli <i>G. Dajelli</i>	Luglio 2021	G. Dimaggio <i>G. Dimaggio</i>	Luglio 2021	C. Ercolani <i>C. Ercolani</i> Luglio 2021

ITALFERR S.p.A.
Dott.ssa Carolina Ercolani
Ordine Agrotecnici e Agrotecnici
di Roma, Rieti e Viterbo
02/45

File: IA7X00R22RHIM0003001A

n. Elab.

FORMAT DI SUPPORTO SCREENING DI V.INC.A per Piani/Programmi/Progetti/Interventi/Attività – PROPONENTE**	
Oggetto P/P/P/I/A:	PROGETTO PRELIMINARE – NODO DI BARI – BARI NORD – VARIANTE SANTO SPIRITO PALESE
<p> <input type="checkbox"/> Piano/Programma (definizione di cui all'art. 5, comma 1, lett e) del D.lgs. 152/06) <input checked="" type="checkbox"/> Progetto/intervento (definizione di cui all'art. 5, comma 1, lett g) del D.lgs. 152/06) </p> <p> Il progetto/intervento ricade nelle tipologie di cui agli Allegati II, Il bis, III e IV alla Parte Seconda del D.Lgs. 152/06 e s.m.i. </p> <p> <input checked="" type="checkbox"/> Si indicare quale tipologia: il progetto ricade nella tipologia di cui all'allegato II numero 10 <input type="checkbox"/> No </p> <p> Il progetto/intervento è finanziato con risorse pubbliche? </p> <p> <input checked="" type="checkbox"/> Si indicare quali risorse: Fondo Sviluppo e Coesione (FSC) 2021-2027 <input type="checkbox"/> No </p> <p> Il progetto/intervento è un'opera pubblica? </p> <p> <input checked="" type="checkbox"/> Si <input type="checkbox"/> No </p> <p> <input type="checkbox"/> Attività (qualsiasi attività umana non rientrante nella definizione di progetto/intervento che possa avere relazione o interferenza con l'ecosistema naturale) </p> <p> <input type="checkbox"/> <i>PROPOSTE PRE-VALUTATE (VERIFICA DI CORRISPONDENZA)</i> </p>	
Tipologia P/P/P/I/A:	<p> <input type="checkbox"/> <i>Piani faunistici/piani ittici</i> <input type="checkbox"/> <i>Calendari venatori/ittici</i> <input type="checkbox"/> <i>Piani urbanistici/paesaggistici</i> <input type="checkbox"/> <i>Piani energetici/infrastrutturali</i> <input type="checkbox"/> <i>Altri piani o programmi.....</i> <input type="checkbox"/> <i>Ristrutturazione / manutenzione edifici DPR 380/2001</i> <input type="checkbox"/> <i>Realizzazione ex novo di strutture ed edifici</i> <input type="checkbox"/> <i>Manutenzione di opere civili ed infrastrutture esistenti</i> <input type="checkbox"/> <i>Manutenzione e sistemazione di fossi, canali, corsi d'acqua</i> <input type="checkbox"/> <i>Attività agricole</i> <input type="checkbox"/> <i>Attività forestali</i> <input type="checkbox"/> <i>Manifestazioni motoristiche, ciclistiche, gare cinofile, eventi sportivi, sagre e/o spettacoli pirotecnici, eventi/riprese cinematografiche e spot pubblicitari etc.</i> <input checked="" type="checkbox"/> <i>Altro (specificare) Il nuovo tracciato in variante con estensione complessiva di circa 11,2 km e si sviluppa nella quasi sua interezza al di sotto del piano campagna</i> </p>

Proponente:		RFI S.p.A.					
SEZIONE 1 - LOCALIZZAZIONE ED INQUADRAMENTO TERRITORIALE							
Regione: Puglia Comune: Bari Prov.: Bari Località/Frazione: Palese- Santo Spirito Indirizzo:				Contesto localizzativo <input type="checkbox"/> Centro urbano <input checked="" type="checkbox"/> Zona periurbana <input checked="" type="checkbox"/> Aree agricole <input type="checkbox"/> Aree industriali <input type="checkbox"/> Aree naturali <input type="checkbox"/>			
Particelle catastali: <i>(se utili e necessarie)</i>							
Coordinate geografiche: <i>(se utili e necessarie)</i>		LAT.					
S.R.:		LONG.					
Nel caso di Piano o Programma , descrivere area di influenza e attuazione e tutte le altre informazioni pertinenti:							
SEZIONE 2 – LOCALIZZAZIONE P/P/P/I/A IN RELAZIONE AI SITI NATURA 2000							
SITI NATURA 2000							
SIC	cod.	IT _ _ _ _ _	<i>denominazione</i>				
		IT _ _ _ _ _					
		IT _ _ _ _ _					
ZSC	cod.	IT 9120009	POSIDONIETO SAN VITO – BARLETTA				
		IT _ _ _ _ _					
		IT _ _ _ _ _					
ZPS	cod.	IT _ _ _ _ _	<i>denominazione</i>				
		IT _ _ _ _ _					
		IT _ _ _ _ _					

E' stata presa visione degli Obiettivi di Conservazione, delle Misure di Conservazione, e/o del Piano di Gestione e delle Condizioni d'Obbligo eventualmente definite del Sito/i Natura 2000 ? Si No

Citare, l'atto consultato: *FORMULARIO STANDARD: IT9120009 POSIDONIETO SAN VITO – BARLETTA*

Regolamento Regionale n. 12 del 10 maggio 2017: Modifiche e Integrazioni al Regolamento Regionale 10 maggio 2016, n. 6 "Regolamento recante Misure di Conservazione ai sensi delle Direttive Comunitarie 2009/147 e 92/43 e del DPR 357/97 per i Siti di Importanza Comunitaria (SIC)"

Regolamento Regionale n. 6 del 10 maggio 2016: Regolamento recante Misure di Conservazione ai sensi delle Direttive Comunitarie 2009/147 e 92/43 e del DPR 357/97 per i Siti di Importanza Comunitaria (SIC)

<p>2.1 - Il P/P/P/I/A interessa aree naturali protette nazionali o regionali?</p> <p><input checked="" type="checkbox"/> Si <input type="checkbox"/> No</p>	<p>Aree Protette ai sensi della Legge 394/91: EUAP 0225</p> <p>Parco Naturale Regionale "Lama di Balice - EUAP0225"</p> <p>Eventuale nulla osta/autorizzazione/parere rilasciato dell'Ente Gestore dell'Area Protetta (se disponibile e già rilasciato):</p> <p>.....</p> <p>.....</p>
--	---

2.2 - Per P/P/P/I/A esterni ai siti Natura 2000:

- Sito cod. IT 9120009 distanza dal sito: distanza di circa 500 metri misurata in linea d'aria dal punto più vicino all'asse del tracciato ferroviario e 2,5 km nel punto più distante e 150 metri dal punto di scarico
- Sito cod. IT _____ distanza dal sito: (_ metri)
- Sito cod. IT _____ distanza dal sito: (_ metri)

Tra i siti Natura 2000 indicati e l'area interessata dal P/P/P/I/A, sono presenti elementi di discontinuità o barriere fisiche di origine naturale o antropica (es. diversi reticoli idrografici, centri abitati, infrastrutture ferroviarie o stradali, zone industriali, etc.)??

Si No

Descrivere:

L'area in esame ricade all'interno di un contesto antropizzato nella provincia di Bari. Il territorio è caratterizzato da un tessuto urbano, annessi industriali e infrastrutture ferroviarie. Presenti, inoltre, diverse aree destinate all'agricoltura. La linea ferroviaria in oggetto è divisa dal suddetto Sito Rete Natura da annessi industriali.

SEZIONE 3 – SCREENING MEDIANTE VERIFICA DI CORRISPONDENZA DI PROPOSTE PRE-VALUTATE

Si richiede di avviare la procedura di Verifica di Corrispondenza per P/P/P/I/A pre-valutati?

Si No

Se, Sì, il presentare il Format alla sola Autorità competente al rilascio dell'autorizzazione finale del P/P/P/I/A, e compilare elementi sottostanti. Se No si richiede di avviare screening specifico.

PRE-VALUTAZIONI – per proposte già assoggettate a screening di incidenza

<p>PROPOSTE PRE-VALUTATE:</p> <p>Si dichiara, assumendosi ogni responsabilità, che il piano/progetto/intervento/attività rientra ed è conforme a quelli già pre-valutati da parte dell'Autorità competente per la Valutazione di Incidenza, e pertanto non si richiede l'avvio di uno screening di incidenza specifico?</p> <p><i>(n.b.: in caso di risposta negativa (NO), si richiede l'avvio di screening specifico)</i></p>	<p><input type="checkbox"/> SI</p> <p><input type="checkbox"/> NO</p>	<p><i>Se, Si, esplicitare in modo chiaro e completo il riferimento all'Atto di pre-valutazione nell'ambito del quale il P/P/P/I/A rientra nelle tipologie assoggettate positivamente a screening di incidenza da parte dell'Autorità competente per la V.Inc.A:</i></p> <p>.....</p> <p>.....</p> <p>.....</p> <p>.....</p>
--	---	--

SEZIONE 4 – DESCRIZIONE E DECODIFICA DEL P/P/P/I/A DA ASSOGGETTARE A SCREENING

RELAZIONE DESCRITTIVA DETTAGLIATA DEL P/P/P/I/A

Il nuovo tracciato in variante ha origine dopo Giovinazzo, all'incirca al km 632+000 della linea Adriatica, ha un'estesa complessiva di circa 11,2 km e si sviluppa nella quasi sua interezza al di sotto del piano campagna.

Le opere e gli interventi previsti dal progetto in esame possono essere distinti, sotto il profilo della loro tipologia, in:

- Interventi a carattere lineare e continuo
All'interno di detta tipologia ricadono le opere di linea, costituite dall'intervento vero e proprio del nuovo collegamento ferroviario
- Interventi a carattere puntuale

Tale tipologia ricomprende la realizzazione dei fabbricati tecnologici e cabina TE, nonché le opere di adeguamento della viabilità interferita.

Per maggiori dettagli si rimanda alla documentazione di progetto contenuta nello Studio di Impatto Ambientale (codice elaborato IA7X00R22RGSA0001001A) ed alla cartografia allegata.

4.3 - Documentazione: allegati tecnici e cartografici a scala adeguata
(barrare solo i documenti disponibili eventualmente allegati alla proposta)

<input type="checkbox"/> File vettoriali/shape della localizzazione dell’P/P/P/I/A <input type="checkbox"/> Carta zonizzazione di Piano/Programma <input type="checkbox"/> Relazione di Piano/Programma <input type="checkbox"/> Planimetria di progetto e delle eventuali aree di cantiere <input type="checkbox"/> Ortofoto con localizzazione delle aree di P/I/A e eventuali aree di cantiere <input type="checkbox"/> Documentazione fotografica <i>ante operam</i>	<input checked="" type="checkbox"/> Eventuali studi ambientali disponibili Screening VINCA (codice elaborato IA7X00R22RGIM0003001A) <input checked="" type="checkbox"/> Altri elaborati tecnici: Carta delle aree protette e Rete Natura 2000 (IA7X00R22N3IM0003001A) <input type="checkbox"/> Altri elaborati tecnici: <input type="checkbox"/> Altri elaborati tecnici: <input type="checkbox"/> Altro: <input type="checkbox"/> Altro:
---	--

4.2 - CONDIZIONI D’OBBLIGO (n.b.: da non compilare in caso di screening semplificato)	Se, Si , il proponente si assume la piena responsabilità dell’attuazione delle Condizioni d’Obbligo riportate nella proposta. Riferimento all’Atto di individuazione delle Condizioni d’Obbligo:	Condizioni d’obbligo rispettate: ➤ ➤ ➤ ➤ ➤ ➤
Il P/P/P/I/A è stato elaborato ed è conforme al rispetto della Condizioni d’Obbligo? <input type="checkbox"/> Si <input checked="" type="checkbox"/> No	Se, No , perché: La Regione Puglia non ha individuato le condizioni d’obbligo	

SEZIONE 5 - DECODIFICA DEL PIANO/PROGETTO/INTERVENTO/ATTIVITA’
(compilare solo parti pertinenti)

E’ prevista trasformazione di uso del suolo?	<input checked="" type="checkbox"/> SI	<input type="checkbox"/> NO	<input checked="" type="checkbox"/> PERMANENTE	<input checked="" type="checkbox"/> TEMPORANEA
--	--	-----------------------------	--	--

Se, **Si**, cosa è previsto:
 E’ prevista la trasformazione del suolo in modo temporaneo in corrispondenza delle aree di cantiere, per le quali si prevede il ripristino allo stato ante operam al termine dei lavori.
 La modifica degli usi in atto a carattere permanente si verifica in corrispondenza dei tratti di linea ferroviaria
 Per maggiori dettagli si rimanda allo SIA (IA7X00R22RGS0001001A)

<p>Sono previste movimentazioni terra/sbancamenti/scavi?</p>	<p><input checked="" type="checkbox"/> SI <input type="checkbox"/> NO</p>	<p>Verranno livellate ed effettuati interventi di spietramento su superfici naturali?</p>	<p><input checked="" type="checkbox"/> SI <input type="checkbox"/> NO</p>
<p>Se, Si, cosa è previsto:</p> <p>formazioni di piazzali con materiali inerti ed eventuale trattamento o pavimentazione delle zone maggiormente soggette a traffico (questa fase può anche comportare attività di scavo, sbancamento, riporto, rimodellazione); Per maggiori dettagli si rimanda allo SIA (IA7X00R22RGS0001001A)</p>		<p>Se, Si, cosa è previsto: La preparazione dell'area richiede:</p> <ul style="list-style-type: none"> • rimozione della vegetazione spontanea; • rimozioni di eventuali macerie; • eventuale scotico, compattazione del terreno e livellamento; • realizzazione delle predisposizioni e degli impianti; • realizzazione della pavimentazione; • realizzazione ingresso all'area; • installazione di una recinzione. 	
<p>Sono previste aree di cantiere e/o aree di stoccaggio materiali/terreno asportato/etc.?</p> <p><input checked="" type="checkbox"/> SI <input type="checkbox"/> NO</p>	<p>Se, Si, cosa è previsto:</p> <ul style="list-style-type: none"> • un cantiere base (C.B.01) destinato ad ospitare le principali strutture logistiche; • un cantiere operativo (C.O.01) che contiene gli impianti principali di supporto alle lavorazioni che si svolgono nel lotto, come l'impianto di betonaggio, insieme alle aree di stoccaggio del materiale da costruzione. • aree tecniche (A.T.01-012) che fungono da base per la costruzione di un'opera d'arte puntuale. Tali aree non contengono in genere impianti fissi di grandi dimensioni ma unicamente aree per lo stoccaggio dei materiali da costruzione e per le lavorazioni in prossimità dell'opera. Le aree A.T.02, A.T.08 e A.T.09 che fungono da supporto al cantiere operativo per la realizzazione delle gallerie artificiali, potranno contenere a loro interno alcune installazioni proprie del cantiere operativo. 		

		<ul style="list-style-type: none"> • aree di stoccaggio (A.S.01-10) dei materiali da costruzione che potrà essere utilizzata anche come deposito temporaneo delle terre di scavo e dei materiali di risulta provenienti dalle demolizioni; nell'ambito delle aree di stoccaggio possono essere previste le operazioni di caratterizzazione ambientale delle terre di risulta e gli eventuali interventi di trattamento dei terreni di scavo da riutilizzare nell'ambito dell'intervento. 	
E' necessaria l'apertura o la sistemazione di piste di accesso all'area?	<input checked="" type="checkbox"/> SI <input type="checkbox"/> NO	Le piste verranno ripristinate a fine dei lavori/attività?	<input checked="" type="checkbox"/> SI <input type="checkbox"/> NO
<p>Se, Si, cosa è previsto:</p> <p>L'accesso ad alcune aree può avvenire tramite piste di cantiere o utilizzando le viabilità che verranno realizzate nell'ambito del presente progetto.</p>		<p>Se, Si, cosa è previsto:</p> <p>Si prevedono interventi di ricostituzione del suolo</p>	
<p>E' previsto l'impiego di tecniche di ingegneria naturalistica e/o la realizzazione di interventi finalizzati al miglioramento ambientale?</p> <p><input checked="" type="checkbox"/> Si <input type="checkbox"/> No</p>		<p>Se, Si, descrivere:</p> <p>Saranno realizzate lungo il tracciato in progetto una serie di pere a verde.</p> <p>I criteri che hanno informato la progettazione delle opere a verde sono stati i seguenti:</p> <ul style="list-style-type: none"> • Utilizzo di specie autoctone coerenti con l'ambiente ecologico circostante e appartenenti alla serie della vegetazione potenziale, nonché alle caratteristiche pedo-climatiche del sito • Utilizzo di specie che dal punto di vista delle caratteristiche dimensionali ed estetiche risultino idonee agli interventi proposti e agli scopi prefissati • Alternanza di arbusti ed essenze arboree in modo da evitare il formarsi di una struttura monoplana, di chiaro aspetto artificiale 	

	<ul style="list-style-type: none"> • Rispondenza alla normativa ed agli indirizzi contenuti nella normativa e nella pianificazione di settore <p>Per maggiori dettagli si rimanda allo SIA (IA7X00R22RGSA0001001A)</p>
<p style="writing-mode: vertical-rl; transform: rotate(180deg);">Specie vegetali</p> <p>E' previsto il taglio/esbosco/rimozione di specie vegetali?</p> <p><input checked="" type="checkbox"/> SI</p> <p><input type="checkbox"/> NO</p>	<p>Se, SI, descrivere:</p> <p>Parte della cantierizzazione avviene in parti del territorio olivetato già interessato da processi di infrastrutturazione o in assenza di piante messe a dimora; un'altra parte è localizzata in area agricola. Laddove gli ulivi sono presenti, le verifiche condotte non hanno evidenziato la presenza del tipo monumentale così come emerso dalla consultazione dell'Allegato C, ultimo elenco regionale degli ulivi monumentali – annualità 2020 e primo trimestre 2021, approvato in via provvisoria con DGR n. 1193 del 14 luglio 2021. Si precisa che ad ogni modo il progetto prevede il reimpianto di ulivi per un numero congruo di esemplari.</p> <p>La rimozione di fisionomie vegetali si evidenziano principalmente lungo l'asse ferroviario.</p> <p>Verranno previsti comunque appositi interventi a verde.</p> <p>Per maggiori dettagli si rimanda allo SIA (IA7X00R22RGSA0001001A)</p>
<p>La proposta è conforme alla normativa nazionale e/o regionale riguardante le specie vegetali alloctone e le attività di controllo delle stesse (es. eradicazione)?</p> <p><input checked="" type="checkbox"/> SI</p> <p><input type="checkbox"/> NO</p>	<p>Sono previsti interventi di piantumazione/rinverdimento/messa a dimora di specie vegetali?</p> <p><input checked="" type="checkbox"/> SI</p> <p><input type="checkbox"/> NO</p> <p>Se, Si, cosa è previsto:</p> <p>Ripristino ante operam aree di cantiere</p> <p>Si prevedono impianti di filari arboreo-arbustivi</p> <p>Reimpianto olivi.</p> <p>Indicare le specie interessate: Quercus pubescens, Arbutus unedo, Pistacia lentiscus, Myrtus communis, Olea europea.</p>

Specie animali	<p>La proposta è conforme alla normativa nazionale e/o regionale riguardante le specie animali alloctone e la loro attività di gestione?</p> <p><input checked="" type="checkbox"/> SI <input type="checkbox"/> NO</p>	<p>Sono previsti interventi di controllo/immissione/ripopolamento/allevamento di specie animali o attività di pesca sportiva?</p> <p><input type="checkbox"/> SI <input checked="" type="checkbox"/> NO <input type="checkbox"/></p> <p>Se, Si, cosa è previsto:</p> <p>.....</p> <p>.....</p> <p>.....</p> <p>Indicare le specie interessate:</p>	
Mezzi meccanici	<p>Mezzi di cantiere o mezzi necessari per lo svolgimento dell'intervento</p>	<ul style="list-style-type: none"> ➤ Pale meccaniche, escavatrici, o altri mezzi per il movimento terra: ➤ Mezzi pesanti (Camion, dumper, autogru, gru, betoniere, asfaltatori, rulli compressori): ➤ Mezzi aerei o imbarcazioni (elicotteri, aerei, barche, chiatte, draghe, pontoni): 	<p>Vedi SIA</p> <hr/> <p>Vedi SIA</p> <hr/> <p>NO</p>
Fonti di inquinamento e produzione di rifiuti	<p>La proposta prevede la presenza di fonti di inquinamento (luminoso, chimico, sonoro, acquatico, etc.) o produzione di rifiuti?</p> <p><input checked="" type="checkbox"/> SI <input type="checkbox"/> NO</p>	<p>La proposta è conforme alla normativa nazionale e/o regionali di settore?</p> <p style="text-align: center;"><input checked="" type="checkbox"/> SI <input type="checkbox"/> NO</p> <p>La fase di cantiere del progetto in esame comporta la produzione di rumore, emissione di gas e polveri e produzione di rifiuti. Ognuno di questi aspetti è stato trattato, come previsto, nell'ambito dello Studio di Impatto Ambientale, dal quale si evince il rispetto della normativa specifica per ogni settore e dei limiti previsti da essa, anche tramite l'applicazione di opportune azioni da mettere in atto in fase di cantiere.</p> <p>La fase di esercizio comporta la produzione di rumore derivante dalla circolazione ferroviaria, aspetto analizzato sempre nello Studio di Impatto Ambientale, (elaborato IA7X00R22RGSA0001001A), al quale si rimanda per i riferimenti specifici alla normativa di settore. A tale riguardo sono previste le necessarie barriere antirumore ed è stata verificata la conformità ed il rispetto dei limiti imposti dalla normativa di settore.</p>	
Interventi edilizi			

<p>Per interventi edilizi su strutture preesistenti</p> <p>Riportare il titolo edilizio in forza al quale è stato realizzato l'immobile e/o struttura oggetto di intervento</p>	<input type="checkbox"/> Permesso a costruire <input type="checkbox"/> Permesso a costruire in sanatoria <input type="checkbox"/> Condono <input type="checkbox"/> DIA/SCIA <input type="checkbox"/> Altro	<p>Estremi provvedimento o altre informazioni utili:</p> <p>.....</p> <p>.....</p> <p>.....</p>
<p>Manifestazioni</p> <p>Per manifestazioni, gara, motoristiche, eventi sportivi, spettacoli pirotecnici, sagre, etc.</p>	<ul style="list-style-type: none"> ➤ Numero presunto di partecipanti: ➤ Numero presunto di veicoli coinvolti nell'evento (moto, auto, biciclette, etc.): ➤ Numero presunto di mezzi di supporto (ambulanze, vigili del fuoco, forze dell'ordine, mezzi aerei o navali): ➤ Numero presunto di gruppi elettrogeni e/o bagni chimici: 	
<p>Attività ripetute</p> <p>L'attività/intervento si ripete annualmente/periodicamente alle stesse condizioni?</p> <p><input type="checkbox"/> Si <input checked="" type="checkbox"/> No</p>	<p>Descrivere:</p> <p>.....</p> <p>.....</p> <p>.....</p> <p>.....</p> <p>.....</p>	
<p>La medesima tipologia di proposta ha già ottenuto in passato parere positivo di V.Inc.A?</p> <p><input type="checkbox"/> Si <input checked="" type="checkbox"/> No</p> <p>Se, Si, allegare e citare precedente parere in "Note".</p>	<p>Possibili varianti - modifiche:</p> <p>.....</p> <p>.....</p> <p>.....</p> <p>Note:</p> <p>.....</p> <p>.....</p> <p>.....</p>	
<p>SEZIONE 6 - CRONOPROGRAMMA AZIONI PREVISTE PER IL P/P/P/I/A</p>		
<p>Descrivere:</p> <p>Gli interventi prevedono una durata complessiva delle lavorazioni di circa 56 mesi (1.680 giorni naturali consecutivi) dalla consegna lavori all'ultimazione degli stessi, comprese le attività di CVT, e AMIS, ecc. (valutate in 180 giorni) a cui seguiranno 170giorni per la dismissione della linea storica</p>	<p>Leggenda:</p> <p><input type="checkbox"/></p> <p><input type="checkbox"/></p> <p><input type="checkbox"/></p> <p><input type="checkbox"/></p> <p><input type="checkbox"/></p> <p><input type="checkbox"/></p>	

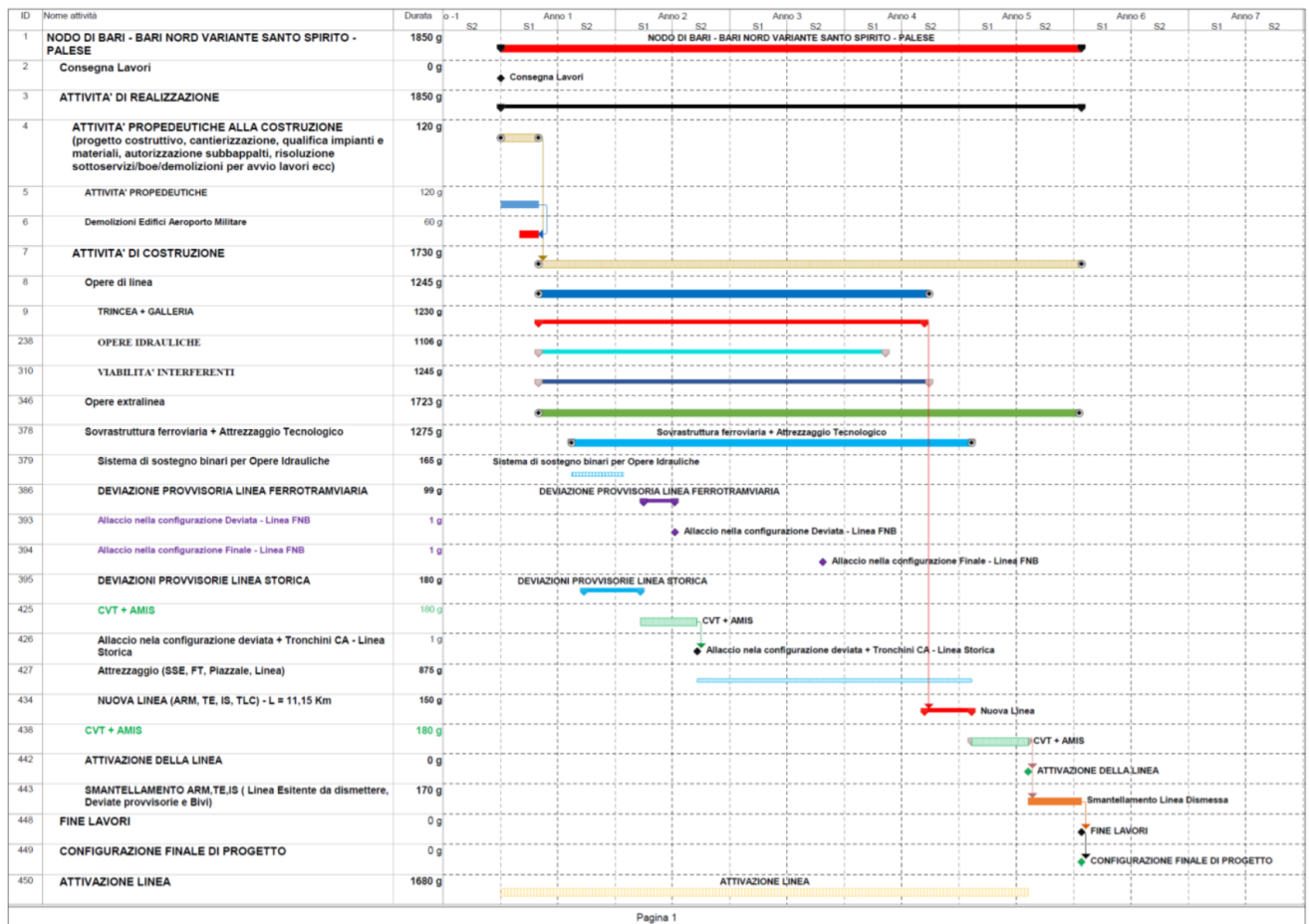
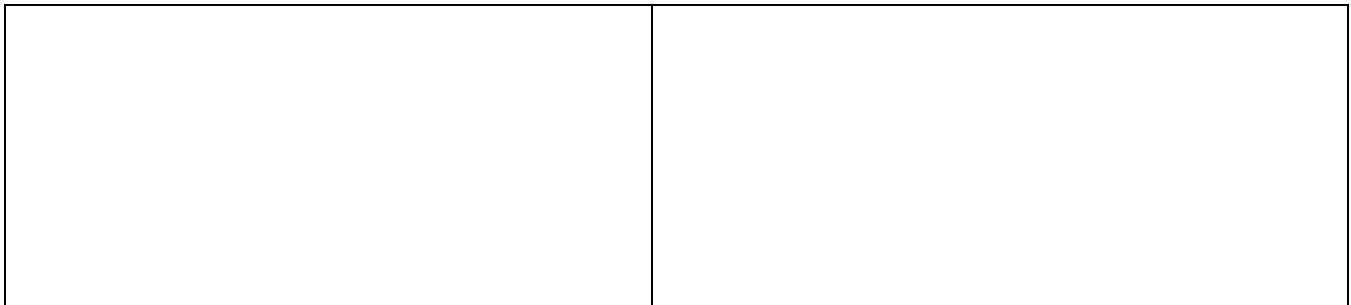

Ditta/Società	Proponente/ Professionista incaricato	Firma e/o Timbro	Luogo e data
ITALFERR SPA	Dott.ssa Ercolani Carolina	 ITALFERR S.p.A. Dott.ssa Carolina Ercolani Ordine Agronomico e Agronomico Laureati di Roma, Bari e Viterbo 0445	Roma, Luglio 2021

(compilare solo le parti necessarie in relazione alla tipologia della proposta)

** le singole Regioni e PP.AA possono adeguare, integrare e/o modificare le informazioni presenti nel presente Format sulla base delle esigenze operative o peculiarità territoriali, prevedendo, se del caso, anche Format specifici per particolari attività settoriali.