

NOTE GENERALI:
 - LA QUOTA DI RIFERIMENTO 0.00 CORRISPONDE ALLA QUOTA ASSOLUTA +2.70 M.S.L.M.
 - TUTTE LE DIMENSIONI SONO IN mm

- IL PRESENTE ELABORATO RIPORTA GLI SCAVI A CARICO DELL'APPALTATORE CIVILE CO6B; E' PERTANTO ESCLUSA QUALSIASI DEMOLIZIONE DI MANUFATTI INTERRATI ESISTENTI.
 - IL PRESENTE ELABORATO NON RIPORTA GLI SCAVI NECESSARI PER L'INSTALLAZIONE DELLE RETI INTERRATE.

LEGGENDA

SCAVO EL.-7.60	SCAVO EL.-2.20
SCAVO EL.-5.10	SCAVO EL.-2.10
SCAVO EL.-4.40	SCAVO EL.-1.70
SCAVO EL.-3.60	SCAVO EL.-1.50
SCAVO EL.-3.10	SCAVO EL.-1.30
SCAVO EL.-2.80	SCAVO EL.-1.00
SCAVO EL.-2.50	
SCAVO EL.-2.40	

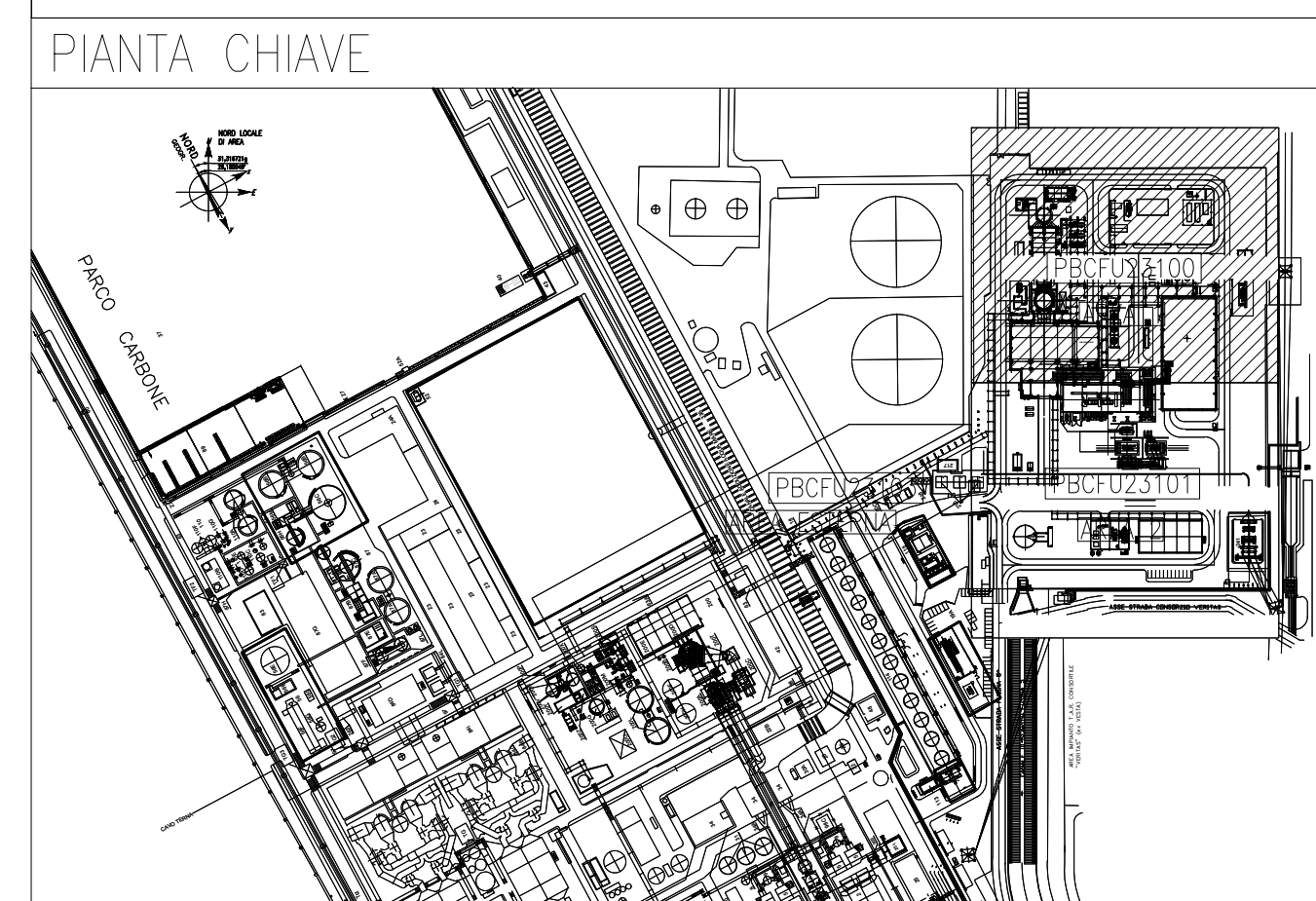

DOCUMENTI DI RIFERIMENTO

ENEL Numero Doc.	TITOLO
PBCFU23100	SCAVI - AREA CCGT - PLANIMETRIA AREA 1
PBCFU23101	SCAVI - AREA CCGT - PLANIMETRIA AREA 2
PBCFU23102	SCAVI - AREA CCGT - SEZIONI
PBCFU23103	SCAVI - AREA ESTERNA IMPIANTO - PLANIMETRIA E SEZIONI

Rev.	Client Involvement	Change Description	Authors	Contractors	Verifiers	Approver	Date
00	For approval	First issue (2E)	G. GRETA	F. COMBO	S. VIGNARO	A. FISCOLLA	12-11-21

Project: **FUSINA - CAPACITY MARKET ITALY**

SEINGIM
 (INGEGNERIA E PROGETTAZIONE)
RIR
 (INGEGNERIA E PROGETTAZIONE)

Document No. **21139F-03-CIV-DWG-99-613**

Project Code **21139** Scale **1:200** Sheet **001** of **001**

Title: **SCAVI AREA CCGT - PLANIMETRIA AREA 1**

Rev.	DATE	SCOPE	SUPERVISED BY	COOPERATIONS	APPROVED BY	ISSUED BY
00						

DOCUMENTO **PBCFU23100**

CLIENT: **ENEL PRODUEZIONE S.p.A.**



SEZIONE 1-1
SCALA 1:100

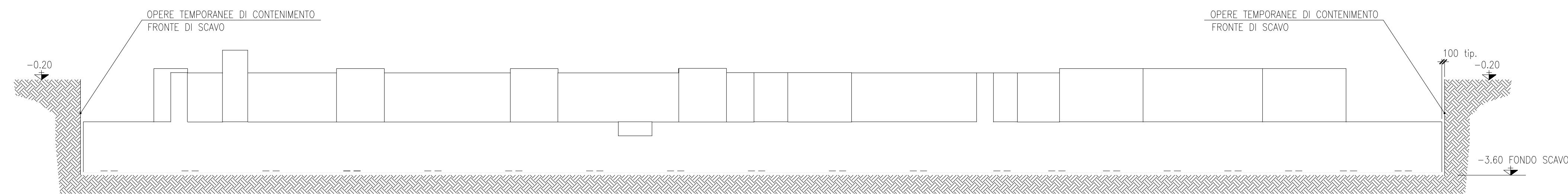

SEZIONE 2-2
SCALA 1:100

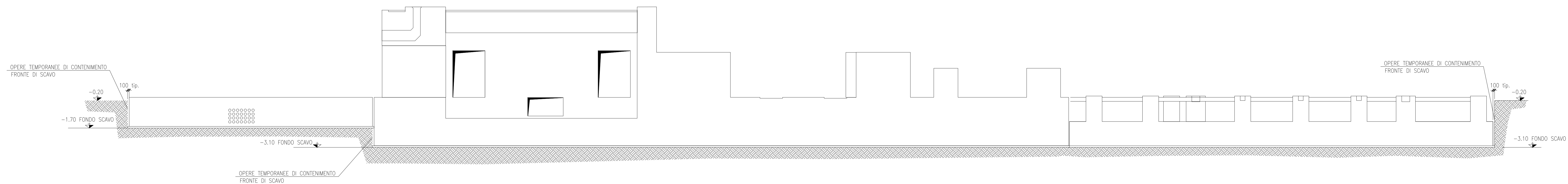

SEZIONE 3-3
SCALA 1:100

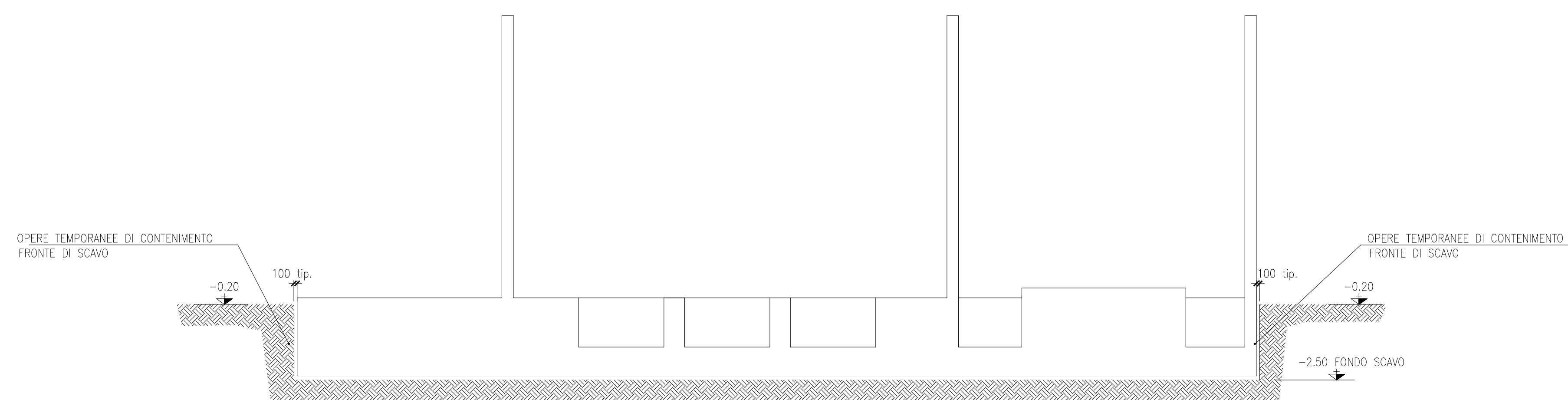

SEZIONE 4-4
SCALA 1:100

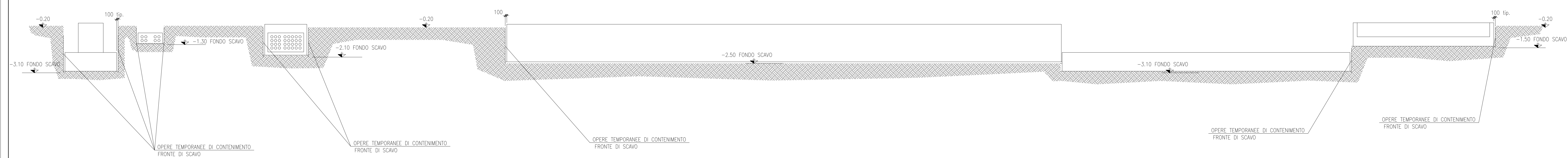

NOTE GENERALI:

- LA QUOTA DI RIFERIMENTO 0.00 CORRISPONDE ALLA QUOTA ASSOLUTA +2.70 M.S.L.M.
- TUTTE LE DIMENSIONI SONO IN mm

- IL PRESENTE ELABORATO RIPORTA GLI SCAVI A CARICO DELL'APPALTATORE CIVILE COGB; E' PERTANTO ESCLUSA QUALSIASI DEMOLIZIONE DI MANUFATTI INTERRATI ESISTENTI.

- IL PRESENTE ELABORATO NON RIPORTA GLI SCAVI NECESSARI PER L'INSTALLAZIONE DELLE RETI INTERRATE.

LEGENDA

PIANTA CHIAVE

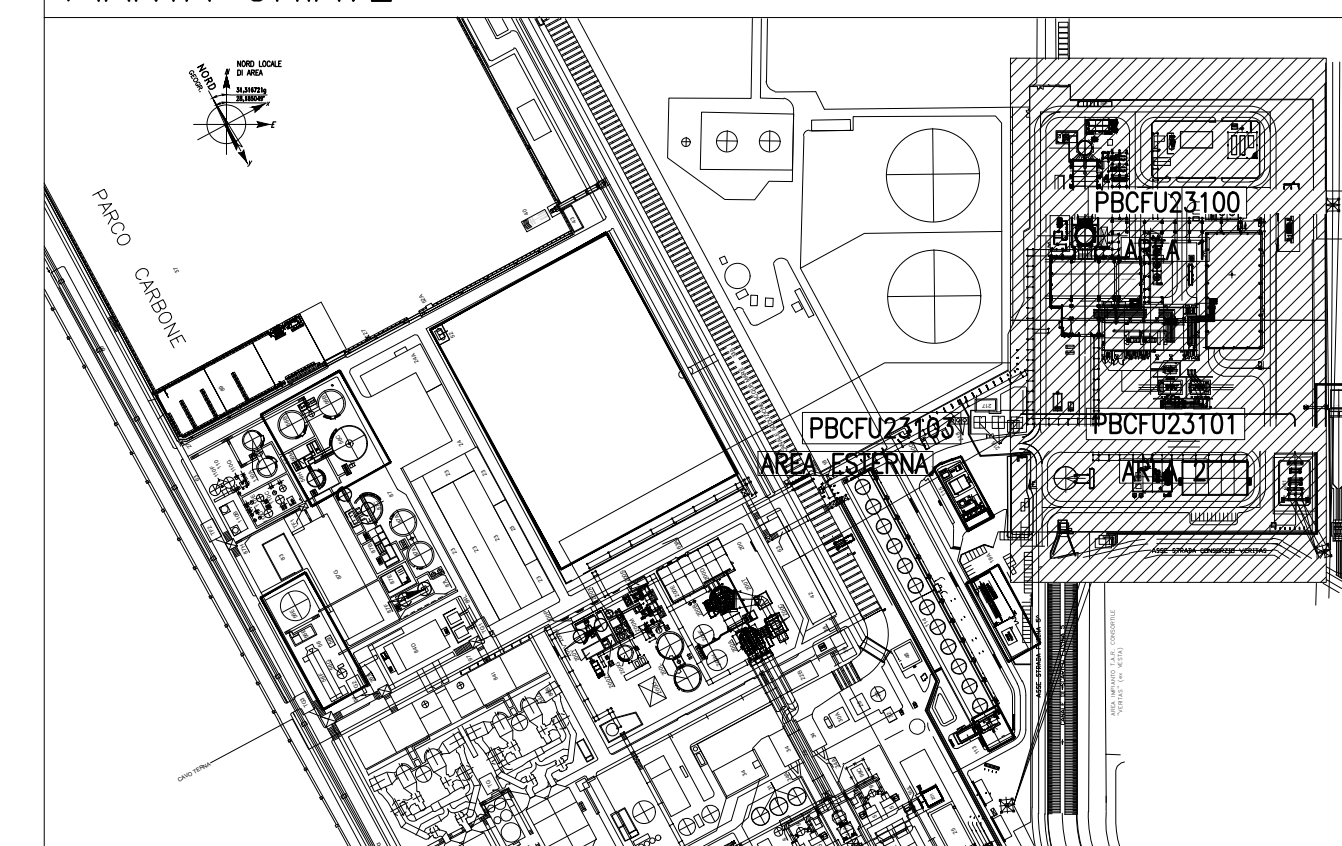

DOCUMENTI DI RIFERIMENTO

ENEL Numero Doc.	TITOLO
PBCFU23100	SCAVI - AREA CCGT - PLANIMETRIA AREA 1
PBCFU23101	SCAVI - AREA CCGT - PLANIMETRIA AREA 2
PBCFU23102	SCAVI - AREA CCGT - SEZIONI
PBCFU23103	SCAVI - AREA ESTERNA IMPIANTO - PLANIMETRIA E SEZIONI

00	For approval	First issue (2E)	S. ORIA	F. DIWID	S. VERARDI	A. FIORELLA	12-11-21
----	--------------	------------------	---------	----------	------------	-------------	----------

Rev	Client Involvement	Change Description	Authors	Controllers	Verifiers	Approver	Date
-----	--------------------	--------------------	---------	-------------	-----------	----------	------

Project	Client
FUSINA - CAPACITY MARKET ITALY	

SEINGIM S.p.A.	Document No. 21139F-03-CIV-DWG-99-615
RIP	Document No. -
Project Code 21139	Scale 1:100
Sheet 001	of 001
Title SCAVI AREA CCGT SEZIONI	

SUPERVISION OUTCOME		Emit Supervision	
REV.	DATE	SCOPE	SUPERVISED BY
00		SP	
DOCUMENTO		PBCFU23102	
EAC SUBMITTAL		FOR APPROVAL	
SYSTEM		L103	
PROJECT		FUSINA - CAPACITY MARKET ITALY	
CLIENT		ENEL PRODUZIONE S.p.A.	
JOB NO		048	

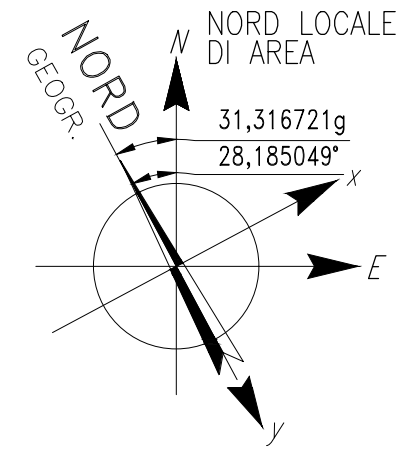

- NOTE GENERALI:**
- LA QUOTA DI RIFERIMENTO 0.00 CORRISPONDE ALLA QUOTA ASSOLUTA +2.70 M.S.L.M.
 - TUTTE LE DIMENSIONI SONO IN mm
 - IL PRESENTE ELABORATO RIPORTA GLI SCAVI A CARICO DELL'APPALTATORE CIVILE C06B E' PERTANTO ESCLUSA QUALSIASI DEMOLIZIONE DI MANUFATTI INTERRATI ESISTENTI.
 - LA SAGOMA E LE DIMENSIONI DEGLI SCAVI SONO INDICATIVI E DOVRANNO ESSERE CONFERMATI A VALLE DELLA VERIFICA DELLE INTERFERENZE CON LE OPERE INTERRATE ESISTENTI.
 - IL PRESENTE ELABORATO NON RIPORTA GLI SCAVI NECESSARI PER L'INSTALLAZIONE DELLE RETI INTERRATE.

LEGENDA

SCAVO EL.-7.60	SCAVO EL.-2.20
SCAVO EL.-5.10	SCAVO EL.-2.10
SCAVO EL.-4.40	SCAVO EL.-1.70
SCAVO EL.-3.60	SCAVO EL.-1.50
SCAVO EL.-3.10	SCAVO EL.-1.30
SCAVO EL.-2.80	SCAVO EL.-1.00
SCAVO EL.-2.50	
SCAVO EL.-2.40	

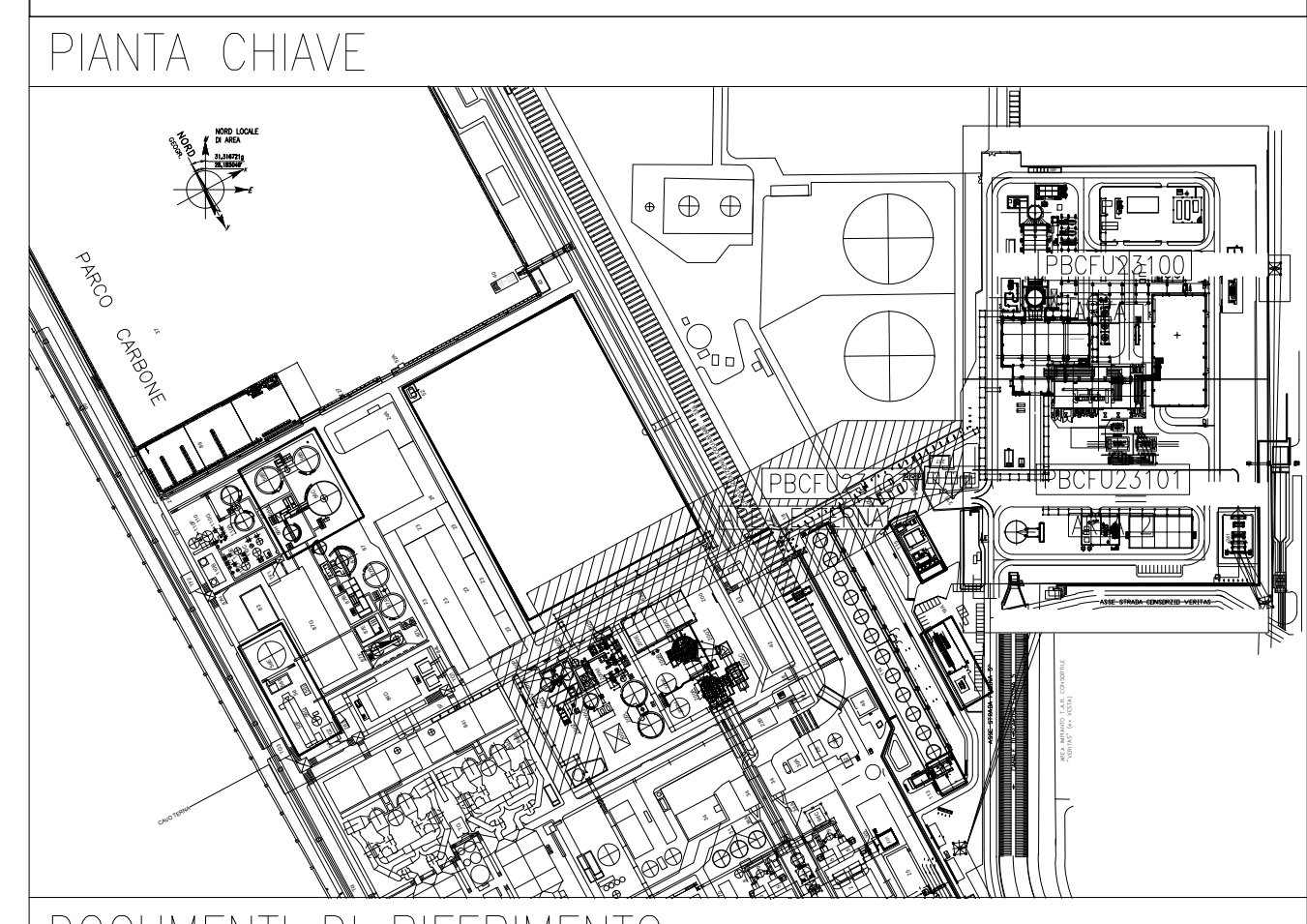

DOCUMENTI DI RIFERIMENTO

ENEL Numero Doc.	TITOLO
PBCFU23100	SCAVI - AREA CCOT - PLANIMETRIA AREA 1
PBCFU23101	SCAVI - AREA CCOT - PLANIMETRIA AREA 2
PBCFU23102	SCAVI - AREA CCOT - SEZIONI
PBCFU23103	SCAVI - AREA ESTERNA IMPIANTO - PLANIMETRIA E SEZIONI

Rev.	Descr.	Aut.	Cont.	Ver.	Appr.	Data
00	For approval	First issue (2C)				

Project: **FUSINA - CAPACITY MARKET ITALY**

SEINGIM
21139F-03-CIV-DWG-99-616

RINA

Project Code: **21139** | Scale: 1:400 | Sheet: 001 of 001

Title: **SCAVI AREA ESTERNA IMPIANTO PLANIMETRIA E SEZIONI**

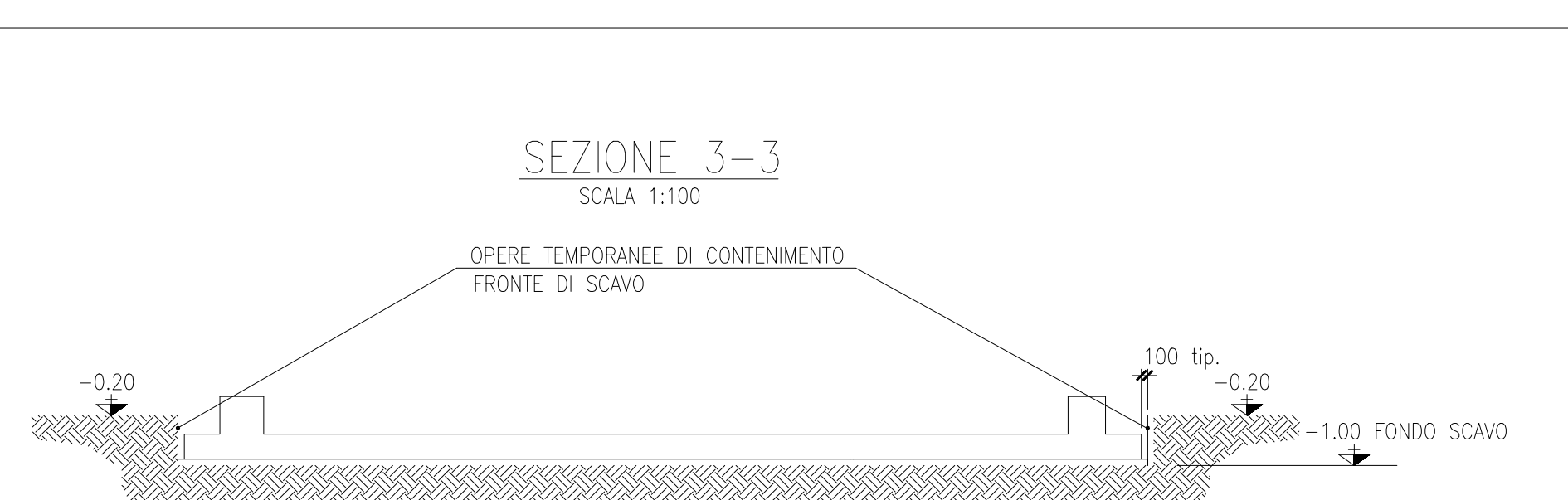
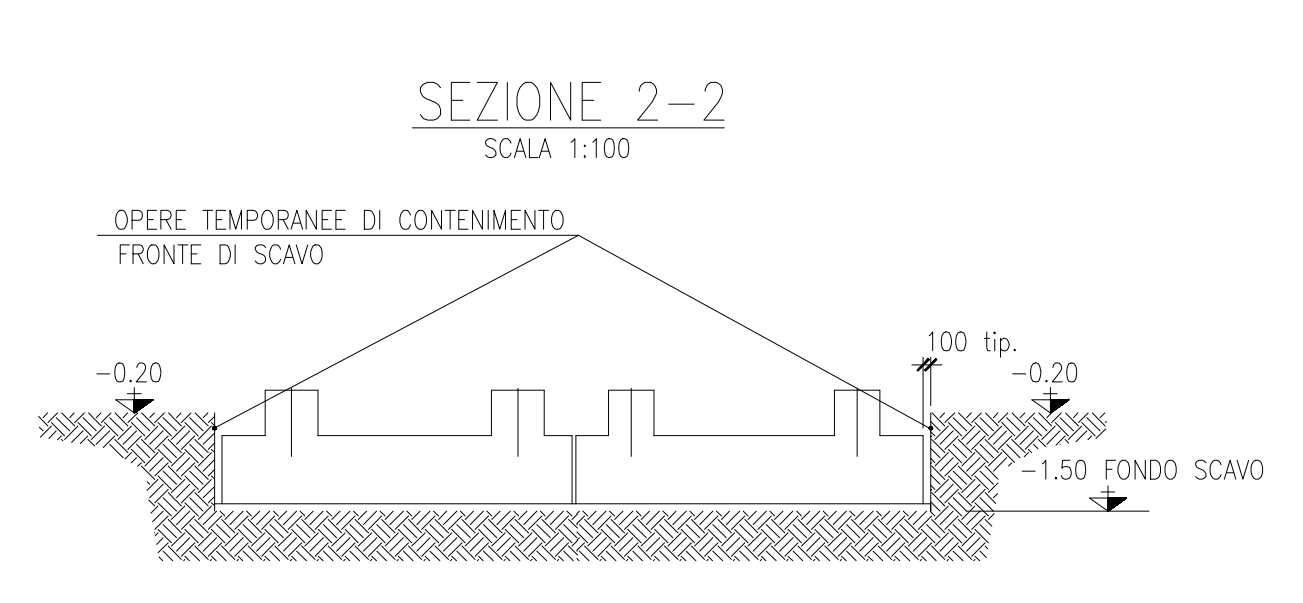
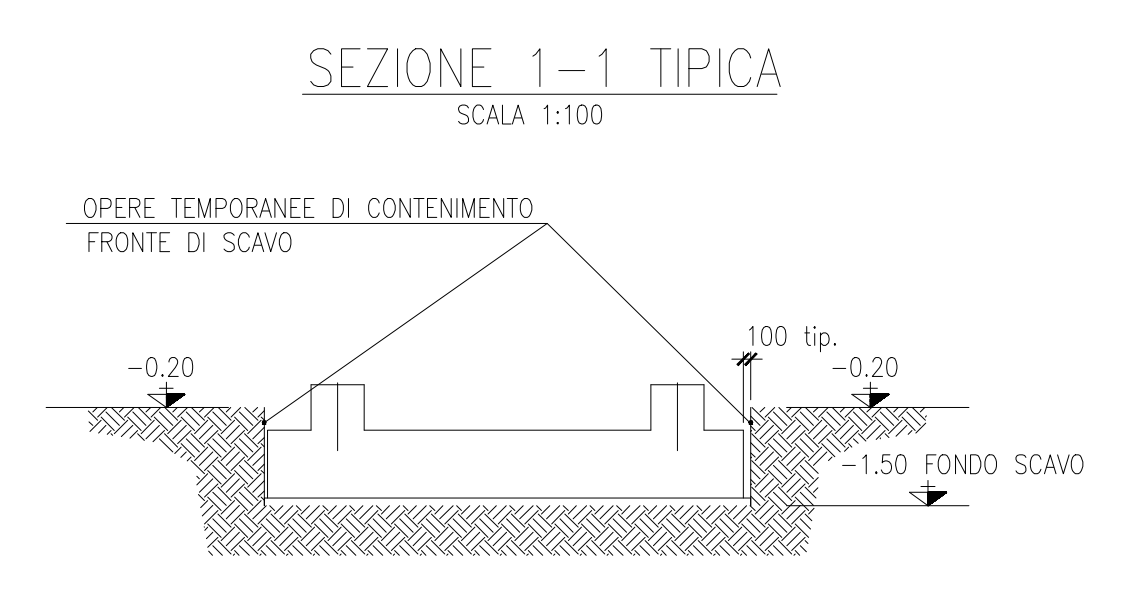

REV.	DATE	SCOPE	SUPERVISED BY	COOPERATIONS	APPROVED BY	ISSUED BY
00						

DOCUMENTO: **PBCFU23103**

PROJECT: **FUSINA - CAPACITY MARKET ITALY**

CLIENT: **QUINDEL PRODUZIONE S.p.A.**