

**PLANIMETRIA STATO DI FATTO**  
SCALA 1:500

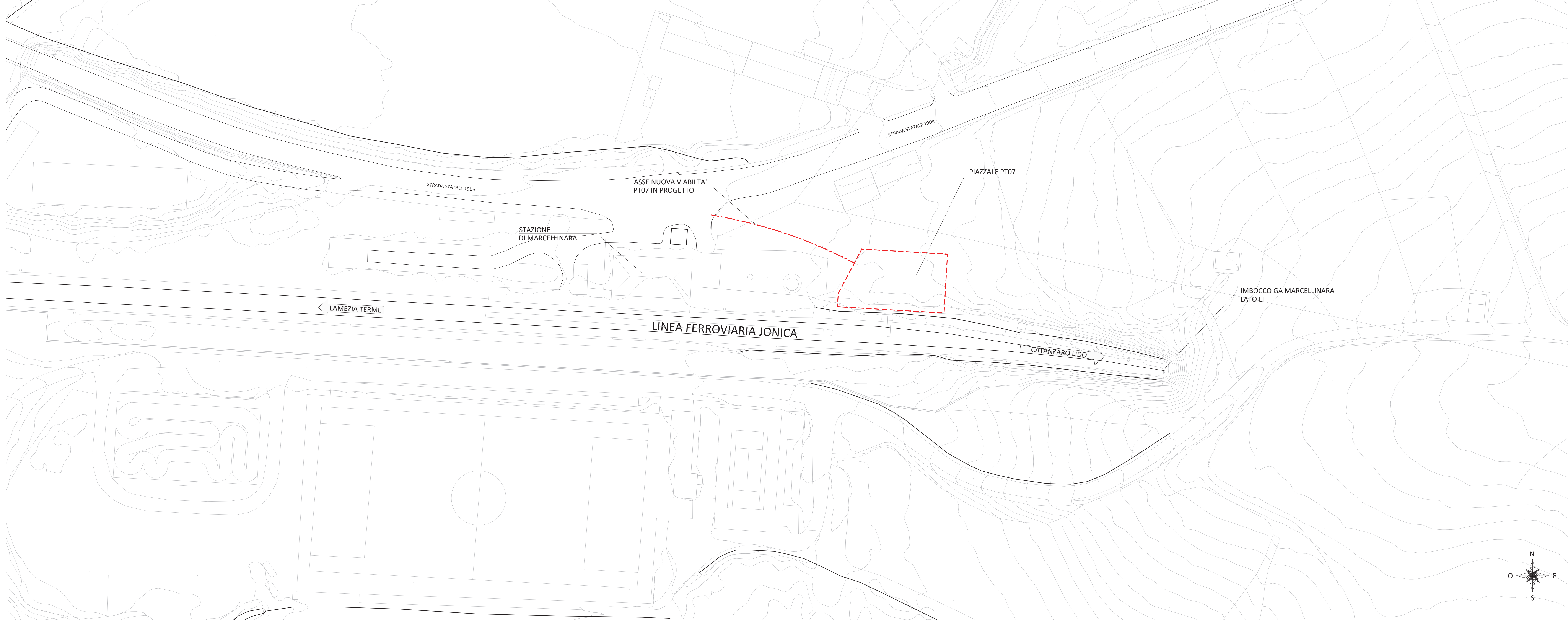

**LEGENDA**

- ASSE NUOVA VIABILITA' PT07 IN PROGETTO
- CIGLI NUOVA VIABILITA' PT07 IN PROGETTO
- PERIMETRO PIAZZALE GA MARCELLINARA IMBOCCO LATO LT

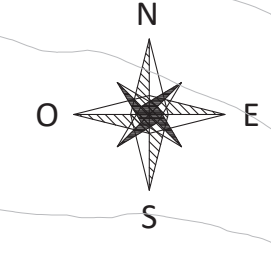

**VISTA AEREA DELLO STATO DI FATTO**  
SCALA 1:500



COMMITTENTE: **RFI**  
RETE FERROVIARIA ITALIANA  
GRUPPO FERROVIE DELLO STATO ITALIANE

PROGETTAZIONE: **ITAFERR**  
GRUPPO FERROVIE DELLO STATO ITALIANE

**COLLEGAMENTO LAMEZIA T. - CATANZARO - DORSALE JONICA**

**U.O. INFRASTRUTTURE SUD**

**PROGETTO DEFINITIVO**

**ELETTRIFICAZIONE TRATTA LAMEZIA T. - CATANZARO L. (Lotto 01)**

Piazzale MARCELLINARA imbocco lato LT  
Accesso al piazzale PT07  
Planimetria stato di fatto

PFE da sottoporre all'esame del CSLPP ai sensi del DL 16 luglio 2020, n. 76 convertito con legge n. 120/2020 «Misure urgenti per la semplificazione e l'innovazione»

COMMESSA	LOTTO	FASE	ENTE	TIPO DOC.	OPERA/DISCIPLINA	PROGR.	REV.
RC0W	01	D	78	P8	PT0700	001	A

Rev.	Descrizione	Redatto	Data	Verificato	Data	Approvato	Data	Autorizzato	Data
A	Emissione esecutiva	G. Freccia	Luglio 2020	A. Turchi	Luglio 2020	A. Turchi	Luglio 2020	G. Turchi	Luglio 2020