

SSE SETTINGIANO

PROGRESSIVA km 29+200
 SUPERFICIE 2400 m²

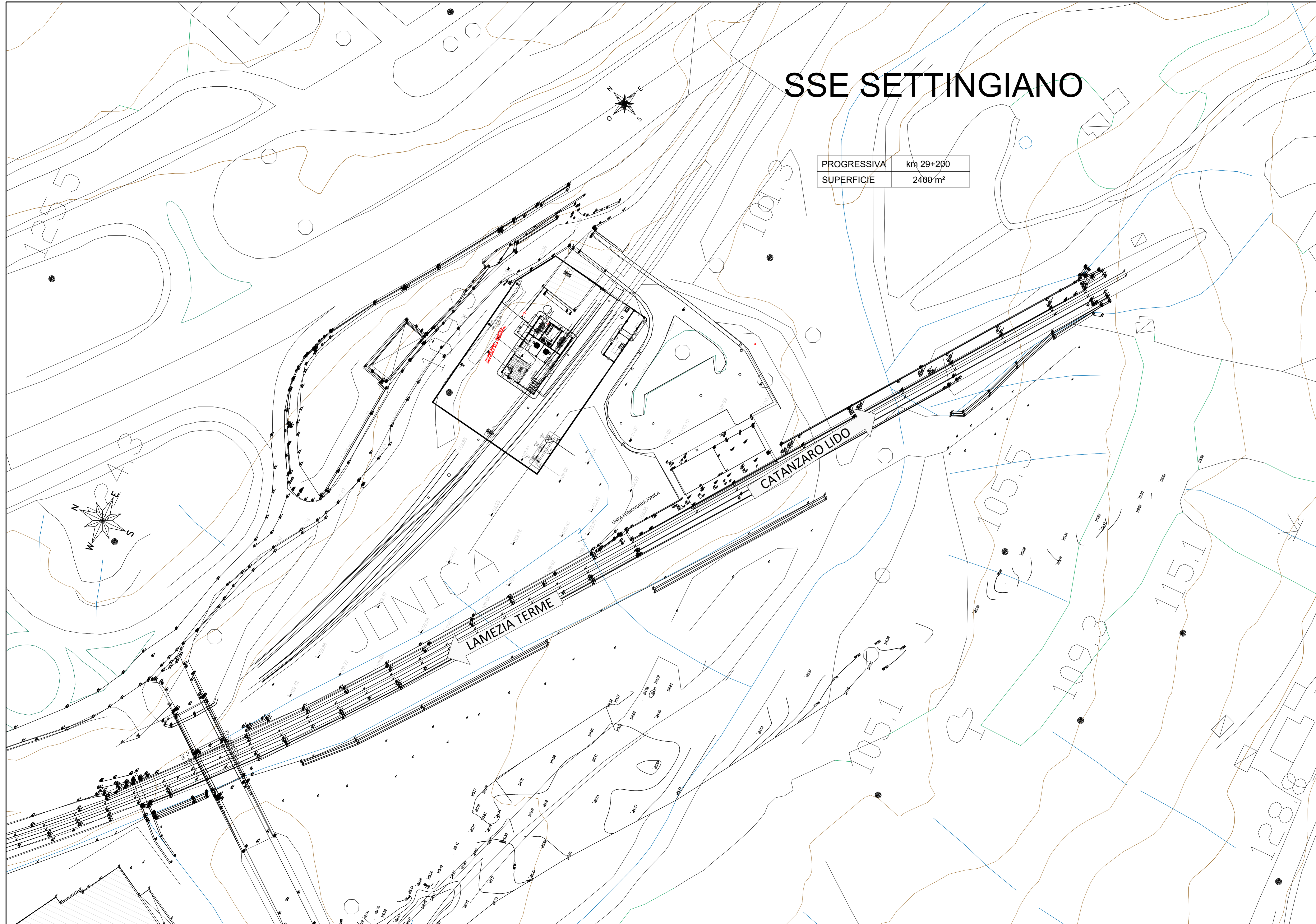

DOCUMENTI DI RIFERIMENTO

N. Doc.	Descrizione
RC0W01D67PASE0300002A	Piazzale - Disposizione apparecchiature

COMMITTENTE:

 RETE FERROVIARIA ITALIANA
 GRUPPO FERROVIE DELLO STATO ITALIANE

PROGETTAZIONE:

 GRUPPO FERROVIE DELLO STATO ITALIANE

COLLEGAMENTO LAMEZIA T. - CATANZARO - DORSALE JONICA

U.O. INFRASTRUTTURE SUD

PROGETTO DEFINITIVO

ELETTRIFICAZIONE TRATTA LAMEZIA T. - CATANZARO L. (Lotto 01)

SOTTOSTAZIONE ELETTRICA SETTINGIANO
 Piazzale - Ubicazione impianto e viabilità

PFTE da sottoporre all'esame del CSLPP ai sensi del DL 16 luglio 2020, n. 76 convertito con legge n. 120/2020 «Misure urgenti per la semplificazione e l'innovazione digitale».

SCALA:
 1:500

COMMESSA	LOTTO	FASE	ENTE	TIPO DOC.	OPERA/DISCIPLINA	PROGR.	REV.
RC0W	01	D	67	P8	SE0300	001	A

Rev.	Descrizione	Redatto	Data	Verificato	Data	Approvato	Data	Autorizzato Data
A	Emissione esecutiva	<i>[Signature]</i>	Giugno 2020	<i>[Signature]</i>	Giugno 2020	<i>[Signature]</i>	Giugno 2020	



File: n. Etab.: 385