ARMATURA TRAVI DI BORDO

SEZIONE A–A
Scala 1:50

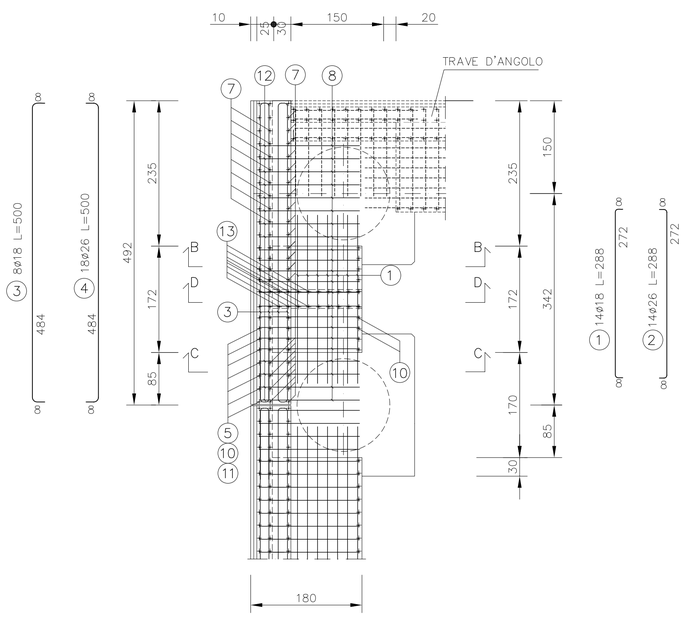

SEZIONE B–B
Scala 1:20

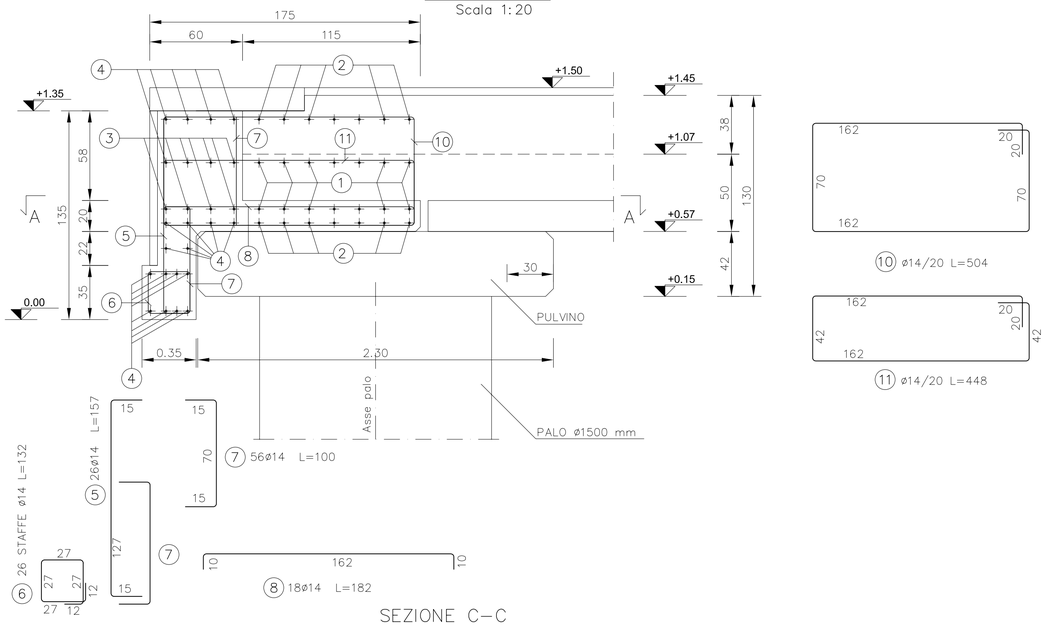

SEZIONE C–C
Scala 1:20

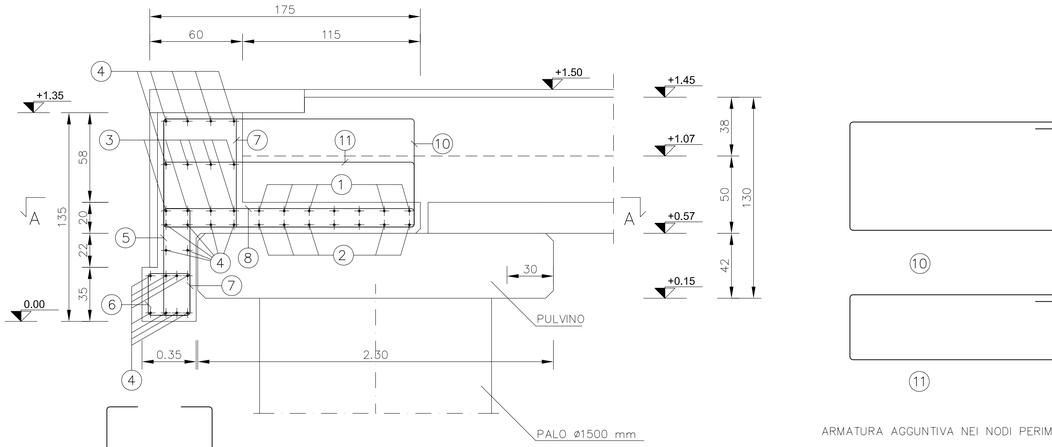

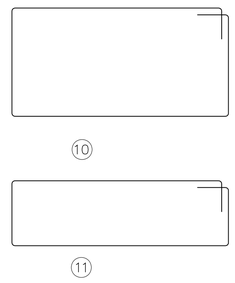

ARMATURA AGGUNTIVA NEI NODI PERIMETRALI

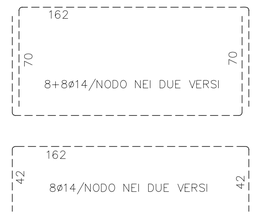

SEZIONE D–D
Scala 1:20

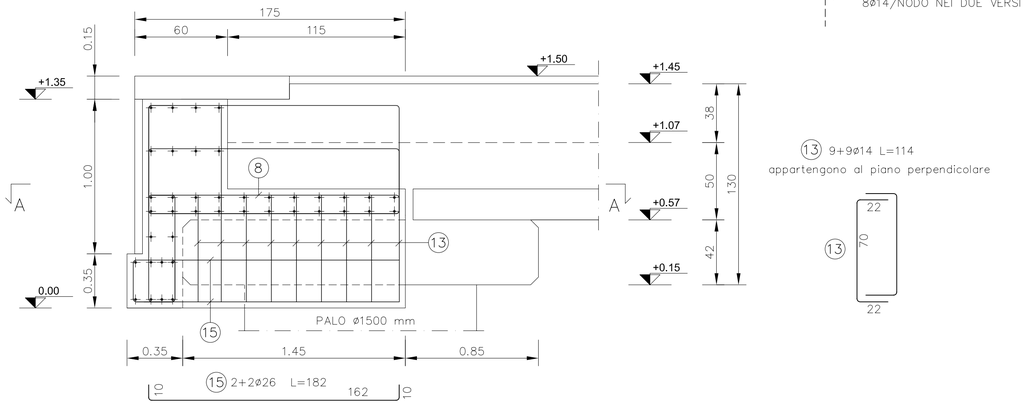

PIANTA TIPOLOGIA TRAVI
Scala 1:200

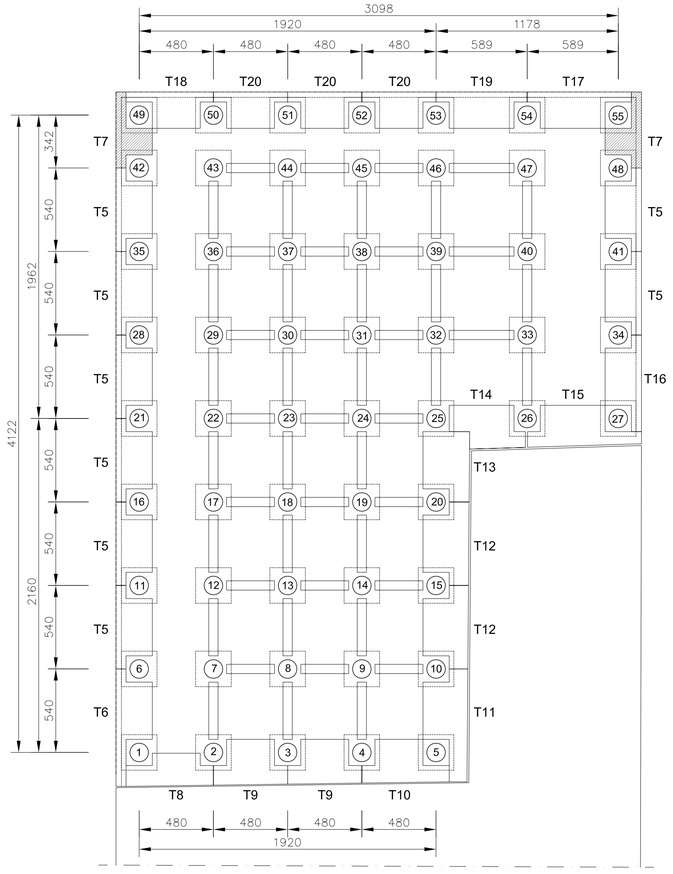

MATERIALI

- TUTTE LE ARMATURE SONO IN ACCIAIO B 450 C ZINCATO A CALDO SALVO OVE DIVERSAMENTE SPECIFICATO
- ACCIAIO PER C.A. : INOX AISI 316 L
- CALCESTRUZZO : CLASSE 35/45
- COPRIFERRO : 4 cm

Autorità Portuale

PORTO DI ANCONA

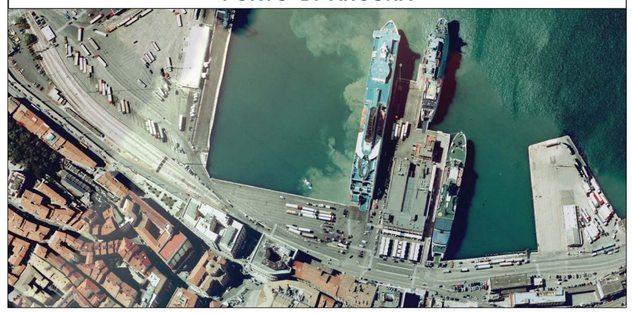

Lavori di adeguamento delle banchine nn. 13 e 14 all'ormeggio delle navi traghetto - 2° stralcio

PROGETTO ESECUTIVO

Il Presidente *(Avv. Luciano Canepa)*

Il Segretario Generale *(Dott. Tito Vespasiani)*

RESPONSABILE UNICO DEL PROCEDIMENTO : Dott. Ing. Tullio NICCOLINI

PROGETTAZIONE:
ACQUA TECNO *(Ing. Paolo Turbolente)*
MODIMAR *(Ing. Alessandro Togna)*

TITOLO ELABORATO:
BANCHINA 13
Trave tipo T7 - carpenterie e armature

ELABORATO N° : OS 07

	ELABORATO	CONTROLLATO	APPROVATO
SIGLA			

REVISIONE N.	DATA	DESCRIZIONE	RED.	VER.	APP.
0					

DATA: Luglio 2010

SCALA : VARIE

A TERMINE DI LEGGE CI RISERVIAMO LA PROPRIETA' DI QUESTO ELABORATO CON DIVIETO DI RIPRODURLO RENDENDOLO NOTO A TERZI ANCHE PARZIALMENTE SENZA NOSTRA AUTORIZZAZIONE.