

Profilo F. Fallaco Stato di Fatto/Stato di Progetto TR200

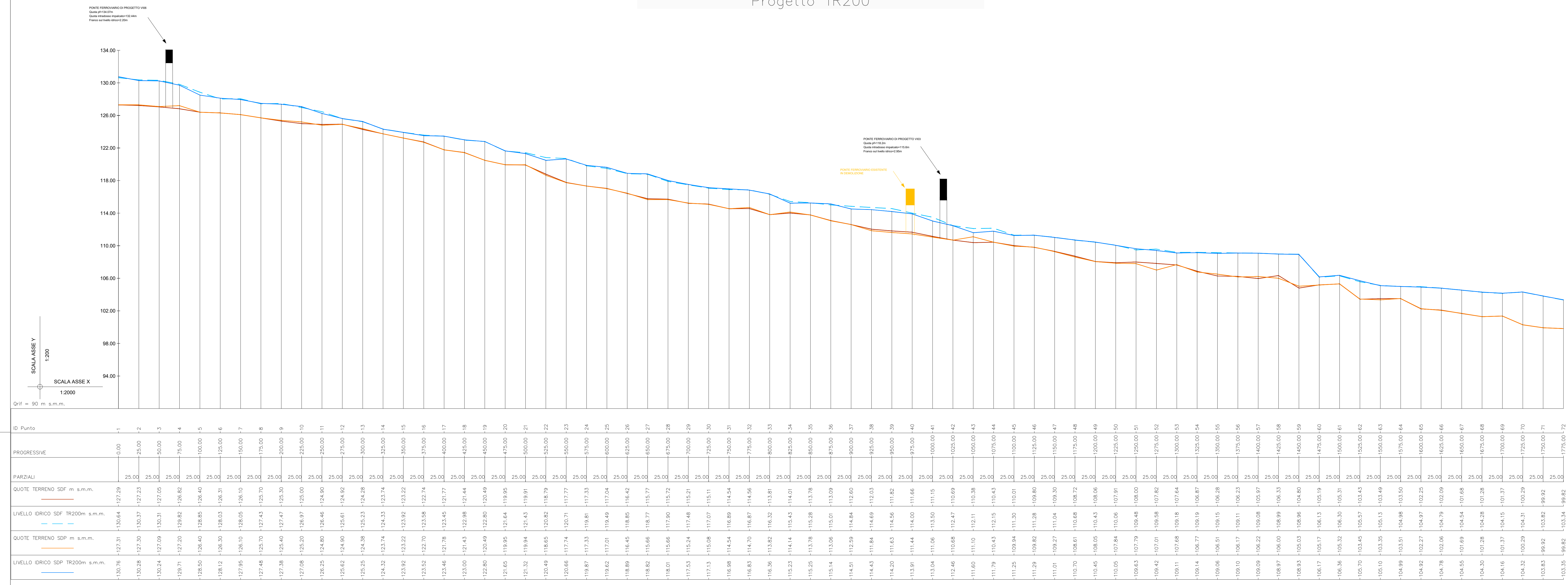

LEGENDA

- TERRENO STATO DI FATTO
- TERRENO STATO DI PROGETTO
- LIVELLO IDRICO STATO DI FATTO
- LIVELLO IDRICO STATO DI PROGETTO

Nota:
Le altezze idrometriche rappresentate sono le massime riscontrate in fase di modellazione numerica 2D.

Profilo F. Fallaco Stato di Fatto/Stato di Progetto TR300

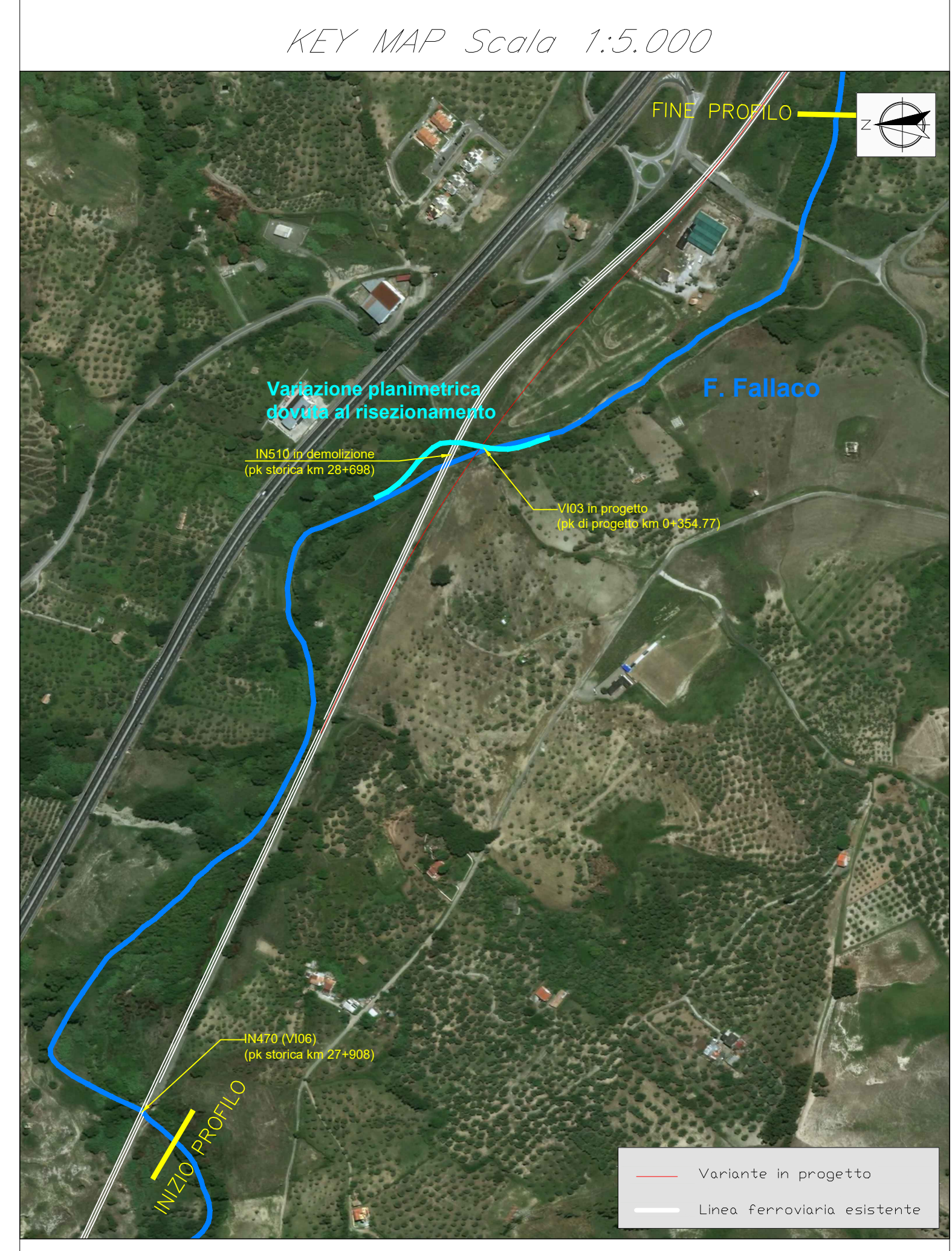
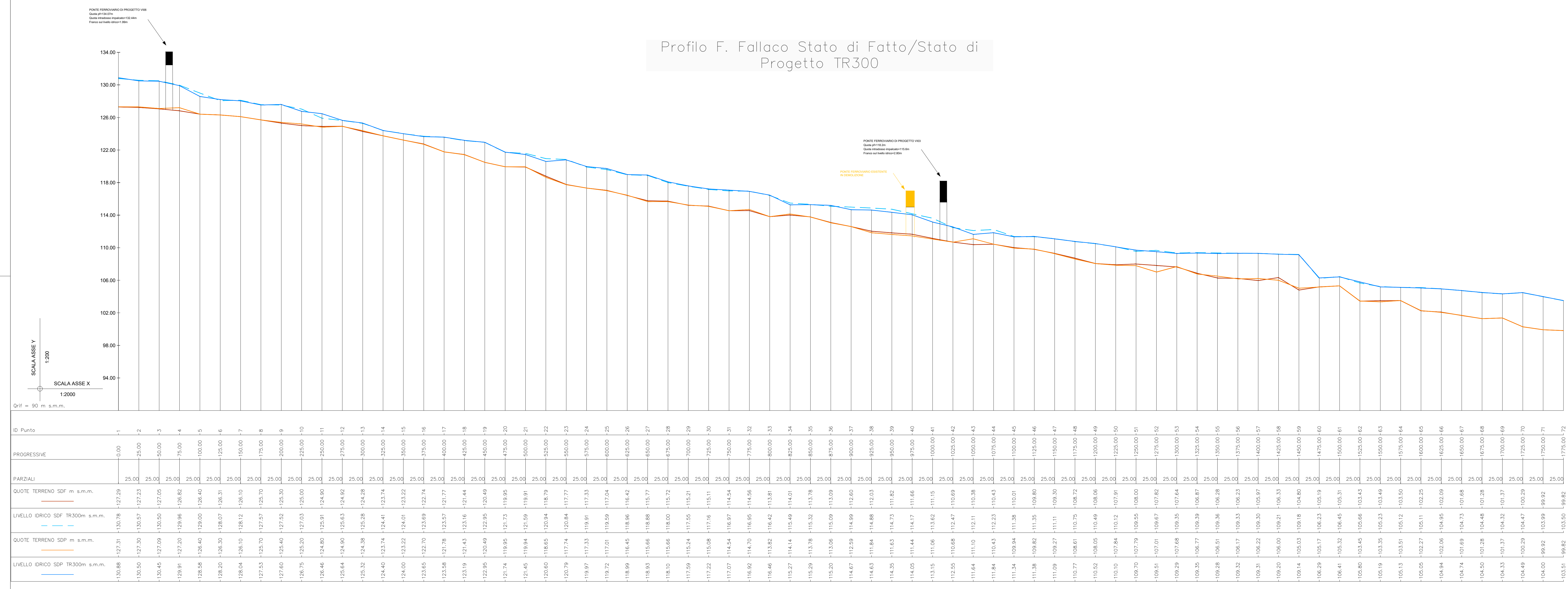

COMMITTENTE: **RFI** Rete Ferroviaria Italiana Gruppo Ferrovie dello Stato Italiane

PROGETTAZIONE: **ITALFERR** Gruppo Ferrovie dello Stato Italiane

LINEA LAMEZIA T. - CATANZARO L.

U.O. COORDINAMENTO NO CAPTIVE E INGEGNERIA DI SISTEMA

PROGETTO DI FATTIBILITA' TECNICA ED ECONOMICA

COLLEGAMENTO LAMEZIA T. - SETTINGIANO.

VELOCIZZAZIONE MEDIANTE RETTIFICHE DI TRACCIATO.

IDROLOGIA E IDRAULICA
Modellazione Fiume Fallaco - Profili di rigurgito

SCALA: varie

| COMMESSA | LOTTO | FASE | ENTE | TIPO DOC. | OPERA/DISCIPLINA | PROGR. | REV. |
|----------|-------|------|------|-----------|------------------|--------|------|
| R | C | O | Y | 0 | 0 | R | 1 |
| F | Z | I | D | 0 | 0 | 2 | 0 |
| 0 | 2 | B | | | | | |

| Rev. | Descrizione | Redatto | Data | Verificato | Data | Approvato | Data | Autorizzato Data |
|------|---------------------|-----------|---------------|------------|---------------|-------------|---------------|-------------------------|
| A | Emissione esecutiva | M. Cocchi | Febbraio 2020 | M. Villani | Febbraio 2020 | S. Valloni | Febbraio 2020 | B. Baroni Marzo 2021 |
| B | Emissione esecutiva | P. Marzi | Marzo 2021 | P. Marzi | Marzo 2021 | G. L. G. L. | Marzo 2021 | |

File: RCOY00R10FZID0002002B.DWG n. Elab.: