

**A4.6. POTENZIALE E RISCHIO ARCHEOLOGICO**  
Scala 1:10000

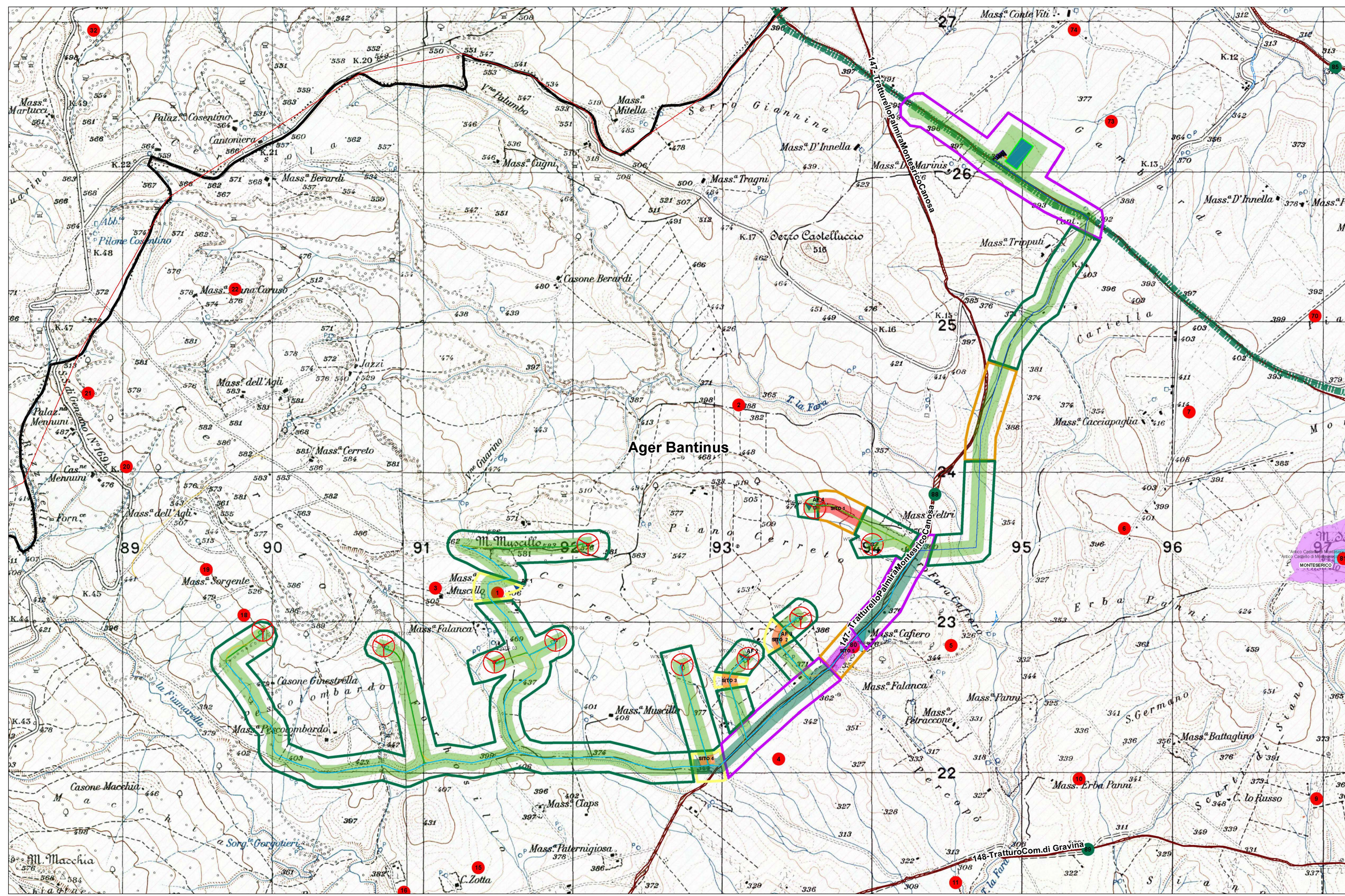

- RISCHIO ARCHEOLOGICO**
- Alto
  - Medio-Alto
  - Medio
  - Medio-basso
  - Basso
- POTENZIALE ARCHEOLOGICO**
- 3
  - 6
  - 7
  - 8
- EVIDENZE ARCHEOLOGICHE**
- Evidenze Archeologiche e Monumentali (da bibliografia)
  - Tratturi
  - Anomalie
  - Siti
  - Via Appia\_Ipotesi SUD ( Marchi 2019)
- PPR BASILICATA**
- Vincoli Archeologici art. 10
  - Beni Monumentali art. 10
  - Beni Paesaggistici art. 136
  - Beni Archeologici Tratturi art.10
  - Aree non Idonee
  - Beni Paesaggistici art142let.m (Ager Bantinus)
- PROGETTO**
- Piazzole
  - Cavidotto/Viabilità
  - SSE/SE utente

REGIONE BASILICATA

COMUNE DI GENZANO DI LUCANIA (PZ)

Provincia Potenza

**PROGETTO DEFINITIVO RELATIVO ALLA REALIZZAZIONE DI UN IMPIANTO EOLICO COSTITUITO DA 10 AEROGENERATORI E DALLE RELATIVE OPERE DI CONNESSIONE ALLA R.T.N.**

ELABORATO

CARTA DEL POTENZIALE E DEL RISCHIO ARCHEOLOGICO A4.6

**PROPRONTE:**

BLUE STONE renewable V

Via Vincenzo Bellini 82  
02088 Roma Italia  
P.I. 03030281007

**PROGETTO E SIA:**

**TECH**

Il DIRETTORE TECNICO  
Dott. Ing. Orazio Tricciolo

**CONSULENZA:**

Soc. Coop. AUTORTON  
Via Marina, 1  
75013 MARZANO (PT) (C.A. 070000000000)  
P.I. 037401107000000000  
Soc. Coop. AUTORTON  
Via S. Giovanni Battista  
75013 MARZANO (PT) (C.A. 070000000000)  
P.I. 037401107000000000

EM./REV.	DATA	REDDATO	VERIFICATO	APPROVATO	DESCRIZIONE
1	AGOSTO 2021	B.B.	A.A.-O.T.	A.A.-O.T.	Progetto definitivo