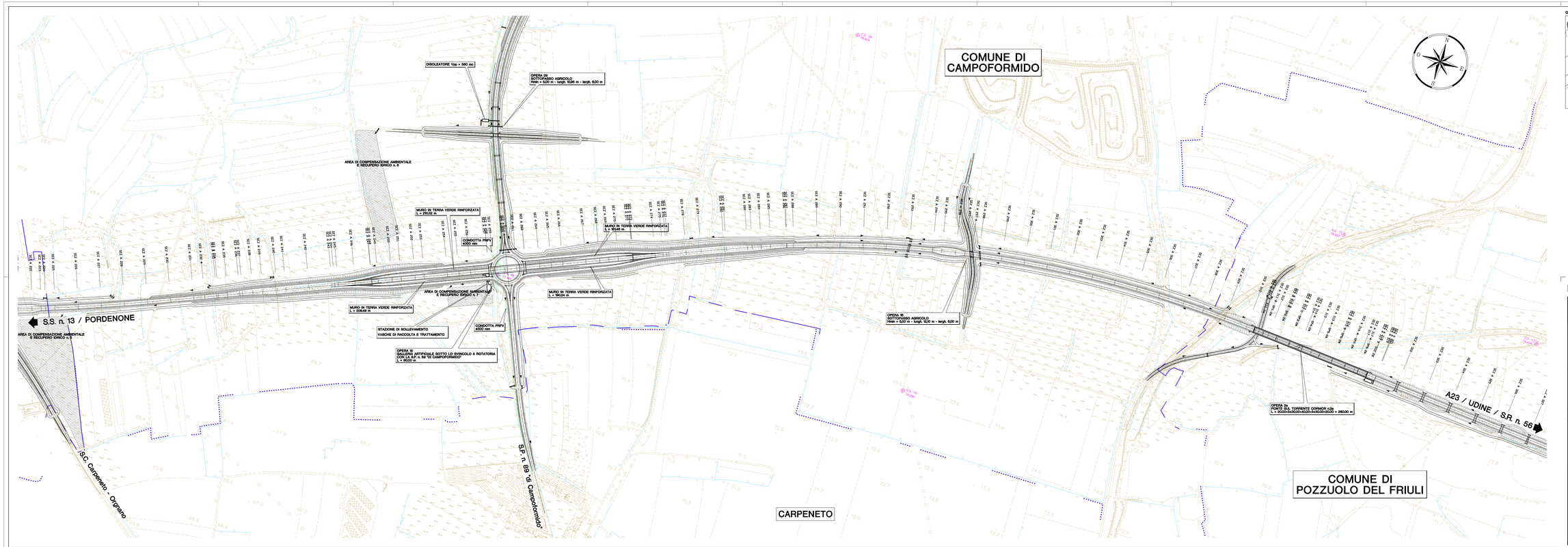

QUADRO D' UNIONE SCALA : 1 : 75.000

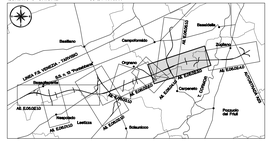

LEGENDA

- TRINCEA DRENANTE
- FOSSO DI GUARDIA
- CANALE DI SCOLO
- TOMBINO SCATOLARE
- GRIGLIA

C.U.P. D21B97000000002

REGIONE AUTONOMA FRIULI VENEZIA GIULIA

DIREZIONE CENTRALE
INFRASTRUTTURE, MOBILITA', PIANIFICAZIONE TERRITORIALE E LAVORI PUBBLICI

SOGGETTO DELEGATARIO:

FRIULI venezia GIULIA STRADE S.p.A.

PROGETTAZIONE:

S.p.A. AUTOVIE VENETE
34123 TRIESTE - Via V. Locchi, 19 - tel. 040/3494111
Concessionaria per la progettazione, costruzione e gestione
Autostrada - Tangenziale Napoli-Bari-Taranto-Brindisi
Tangenziale di Mestre - Passante di Mestre
A4 VENEZIA - TRIESTE
A57 TANGENZIALE DI MESTRE
A28 PORTOGRUARO - CONEGLIANO

COLLEGAMENTO TRA LA S.S. 13 PONTEBBANA E LA A23 TANGENZIALE SUD DI UDINE (II LOTTO)

AGGIORNAMENTO PROGETTO DEFINITIVO dd.14.12.2006

VIABILITA'
ASSE PRINCIPALE
PLANIMETRIA TECNICA
PARTE C (tratt. 224-326)

1 : 2.000

TAVOLA **E**
N. ELABORATO - SUBAL.
05.02 .3.0

REV.	DATA	DESCRIZIONE	VIS	CP	CP
4					
3					
2					
1					
0	30.08.2012	EMISSIONE	MB	CP	CP
REV.	DATA		ESEGUITO	VERIFICATO	APPROVATO

COORDINAMENTO E PROGETTAZIONE GENERALE
S.p.A. AUTOVIE VENETE
dott. ing. Edoardo POLLA
dott. ing. Stefano DI SANTOLO

PROGETTAZIONE SPECIALISTICA
RAMINI
dott. ing. Stefano DI SANTOLO
dott. ing. Andrea CAMPANELLA

IL CAPO COMMESSA
dott. ing. Edoardo POLLA

IL DIRETTORE DELLAREA OPERATIVA
dott. ing.

IL RESPONSABILE UNICO DEL PROCEDIMENTO

NOME FILE:
312TN12070.DWG
CARTOGRAFIA:

DATA: 30.08.2012

312TN 12 07 0
DISC. ARTEC ARC. ANNO/C-ELABO.