R1 =mq	0.04
R =mq	0.04
S1 =mq	7.18
S =mq	7.18

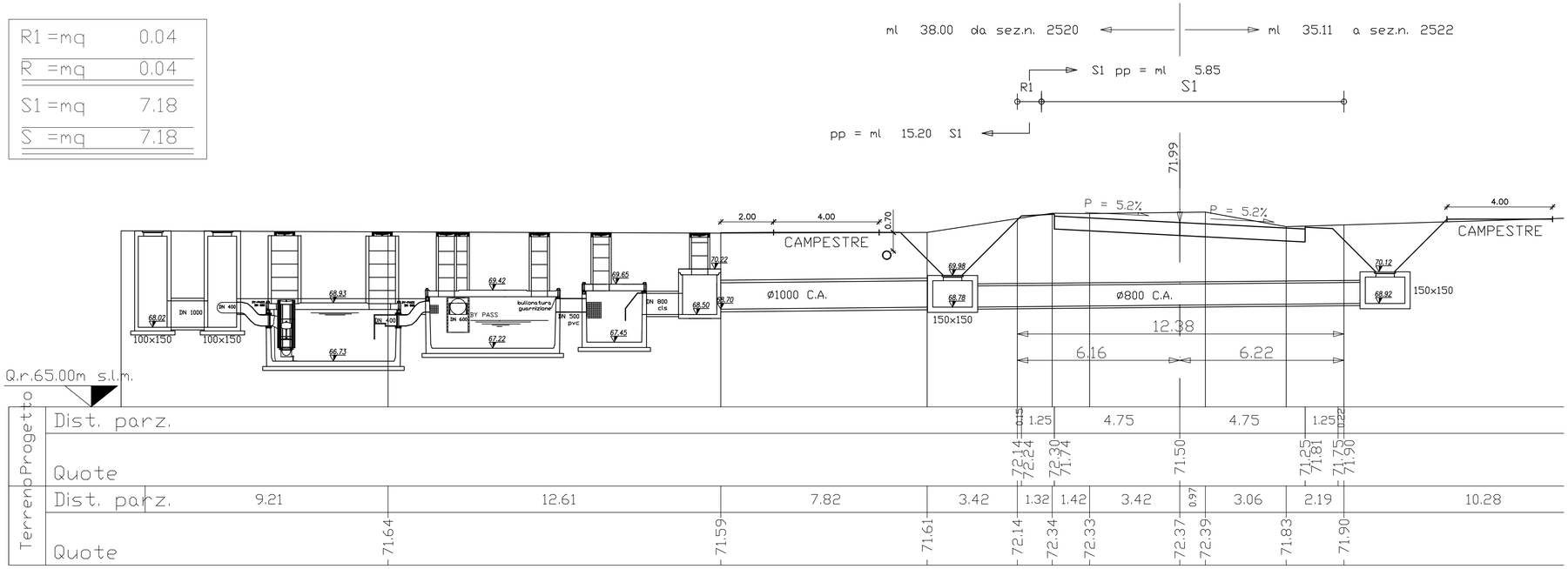

DISOLEATORE -SEZ 2521-

PIANTA - SCALA 1:100

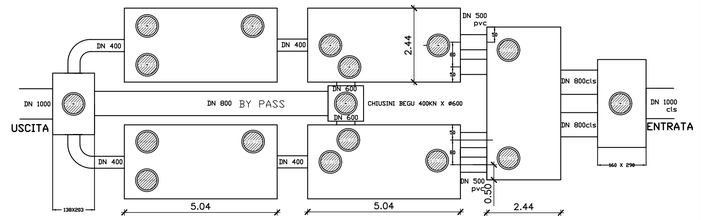

SEZIONE A - A - SCALA 1:100

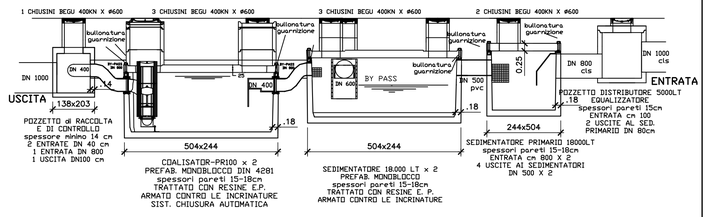

C.U.P. D 21 B 97 00000 000 2

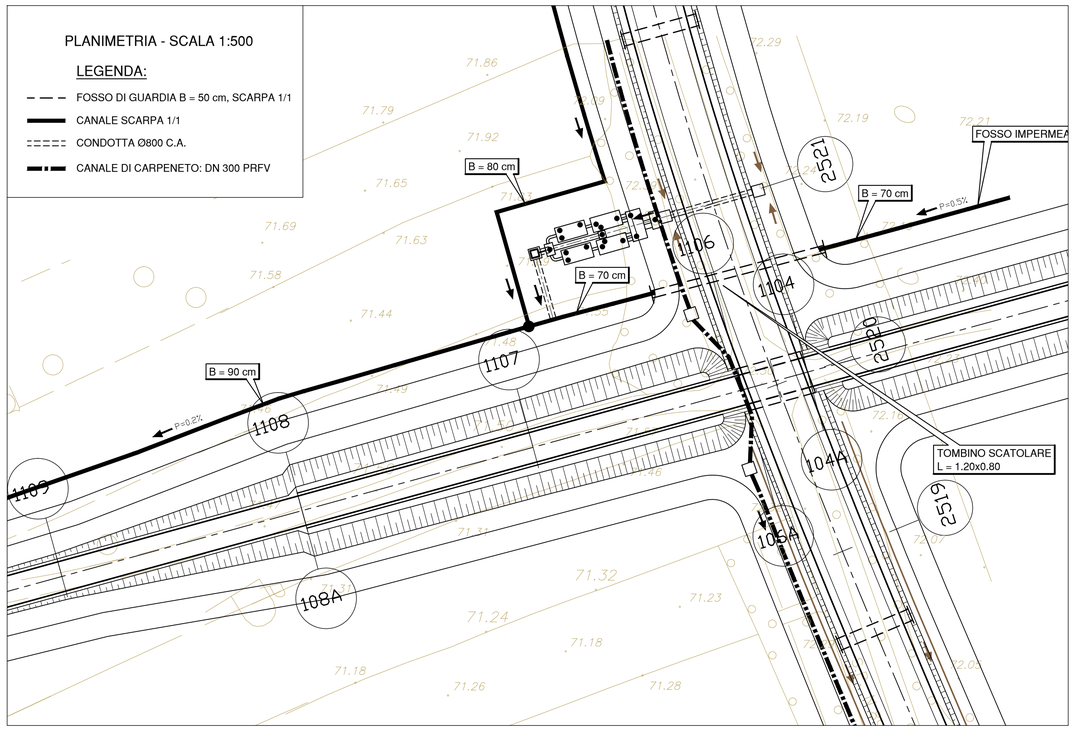

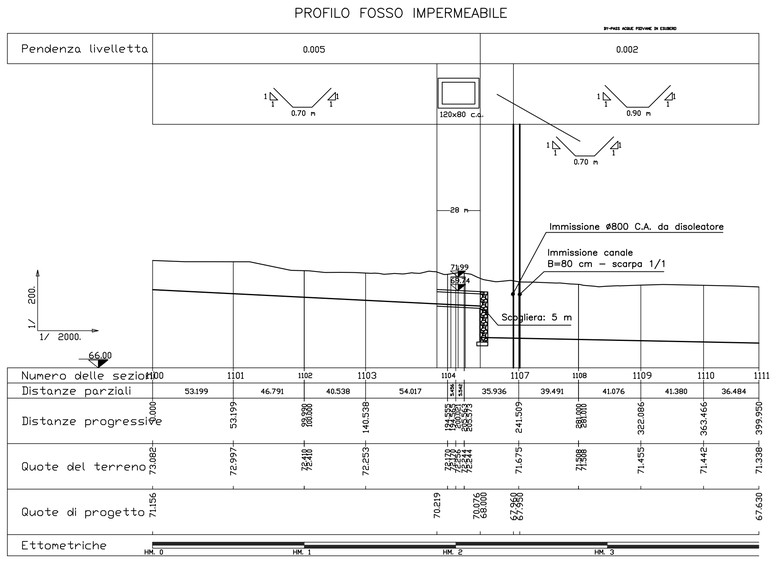

C.U.P. D 21 B 97 00000 000 2

REGIONE AUTONOMA FRIULI VENEZIA GIULIA

DIREZIONE CENTRALE
INFRASTRUTTURE, MOBILITA', PIANIFICAZIONE TERRITORIALE E LAVORI PUBBLICI

SOGGETTO DELEGATARIO:

FRIULI venezia giulia STRADE S.p.A.

PROGETTAZIONE:

S.p.A. AUTOVIE VENETE
34123 TRIESTE - Via V. Locchi, 19 - tel. 040/3189111
Società soggetta all'attività di direzione e coordinamento da parte di Friuli S.p.A. - Finanziaria Regionale Friuli-Venezia Giulia
CONCESSIONARIA AUTOSTRADE
A4 VENEZIA - TRIESTE
A23 PALMANOVA - UDINE
A28 PORTOGRUARO - CONEGLIANO

COLLEGAMENTO TRA LA S.S. 13 PONTEBBANA E LA A23 TANGENZIALE SUD DI UDINE (II LOTTO)

AGGIORNAMENTO PROGETTO DEFINITIVO dd.14.12.2006

SISTEMAZIONE IDRAULICA
Sistemi di raccolta, allontanamento e trattamento delle acque meteoriche
Sistemi di sollevamento e disoleazione
S.P. 89 - sez. 2521: planimetria, pianta e sezioni
varie

TEMATICA **M**
N. ALLEGATO e SUB.ALL. **03.03 . 1.0**

REV.	DATA	DESCRIZIONE	REDATTO	VERIFICATO	APPROVATO
3					
2					
1					
0	30.08.2012	EMISSIONE	MP	NA	EP

COORDINAMENTO E PROGETTAZIONE GENERALE:
S.p.A. AUTOVIE VENETE :
dott. ing. Edoardo PELLA
dott. ing. Stefano DI SANTOLO

ORDINE DEGLI INGEGNERI DI GORIZIA — dott. ing. STEFANO DI SANTOLO — Albo n.456 — PROV. DI GORIZIA
ORDINE DEGLI INGEGNERI DI TRIESTE — dott. ing. EDOARDO PELLA — n.2173 — PROV. DI TRIESTE

IL CAPO COMMESSA:
dott. ing. Edoardo PELLA

IL DIRETTORE DELL'AREA OPERATIVA:
dott. ing. Enrico RAZZINI

PROGETTAZIONE SPECIALISTICA:
Idraulica :
dott. ing. Nino APRILIS
dott. ing. Valentina CANCIAN PUTTON

ORDINE DEGLI INGEGNERI PROVINCIA DI PORDENONE — Nino Aprilis — n. 605 Sez. A — Civile Ambientale Industriale

COLLEGIO INGEGNERI DI VENEZIA — Dott. Ing. VALENTINA CANCIAN PUTTON — A 2604

IL RESPONSABILE UNICO DEL PROCEDIMENTO:

NOME FILE:
1207M0303100.dwg
1207M0303100.plt

DATA PROGETTO:
30.08.2012

CODICE MASTRO	ANNO	N.PROGETTO	REVISIONE
312TN	12	07	0