

COROGRAFIA Scala 1:200.000



REV	DATA	DESCRIZIONE	ELABORATO	VERIFICATO	APPROVATO
1	03/09/2021	EMISSIONE PER PERMESSI	M.MELETTI	G.AIUDI	M.BEGINI
0	25/06/2021	EMISSIONE PER COMMENTI	M.MELETTI	G.AIUDI	M.BEGINI
Proprietario 			Progettista  Rif.TFM: 011-PJM16-004-90-DT-D-5200		
DISM. DER. PER GUALDO TADINO DN 150 (6"), MOP 70 bar E OPERE CONNESSE			Disegno RIM-TP-D-90000		
			Revisione 1		
			Comm. NR/20048		
TRACCIATO DI PROGETTO			Cod. tec. -		
			Scala 1:10000		

Dism. Der. per Gualdo Tadino DN 150 (6"), MOP 70 bar e opere connesse

1	03/09/2021	EMISSIONE PER PERMESSI	M.MELETTI	G.AIUDI	M.BEGINI
0	26/02/2021	EMISSIONE PER COMMENTI	M.MELETTI	G.AIUDI	M.BEGINI
INDICE	DATA	REVISIONI	ELABORATO	VERIFICATO	APPROVATO
			Dis. RIM-TP-D-90000		
			Comm. NR/20048		

Foglio
2
di 7
Scala
1:10000

TRACCIATO DI PROGETTO RIMOZIONE CONDOTTE ESISTENTI



C.T.R. F.300120

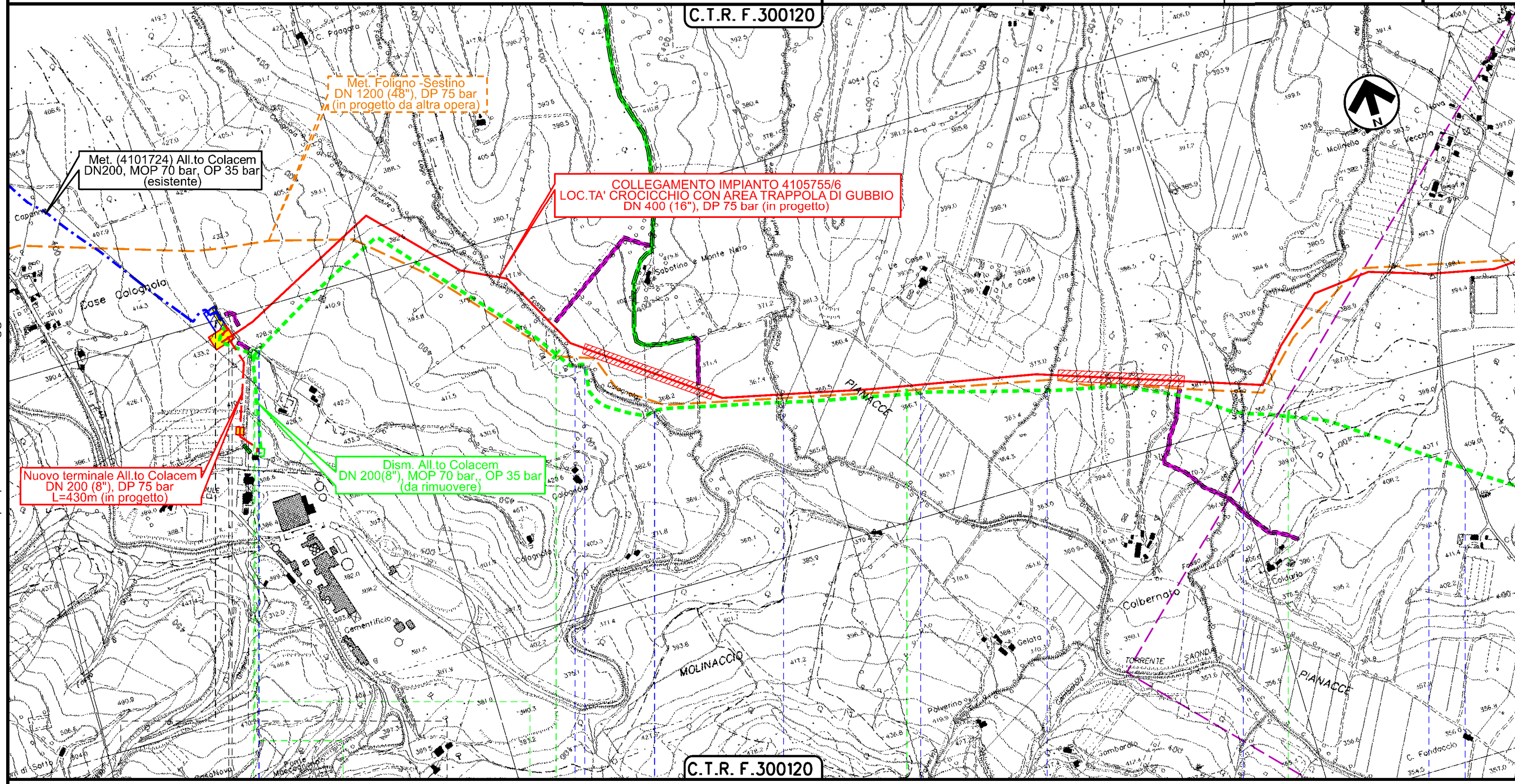

C.T.R. F.300120

0+000

GUBBIO
PERUGIA

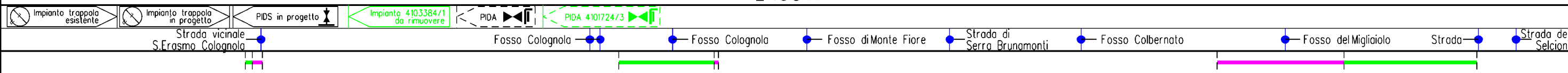

Il presente disegno è di proprietà aziendale - La Società tutelerà i propri diritti a termine di legge.

Dism. Der. per Gualdo Tadino DN 150 (6"), MOP 70 bar e opere connesse

1	03/09/2021	EMISSIONE PER PERMESSI	M.MELETTI	G.AIUDI	M.BEGINI
0	26/02/2021	EMISSIONE PER COMMENTI	M.MELETTI	G.AIUDI	M.BEGINI
INDICE	DATA	REVISIONI	ELABORATO	VERIFICATO	APPROVATO
			Dis. RIM-TP-D-90000		
			Comm. NR/20048		

Foglio 3 di 7
Scala 1:10000

TRACCIATO DI PROGETTO RIMOZIONE CONDOTTE ESISTENTI

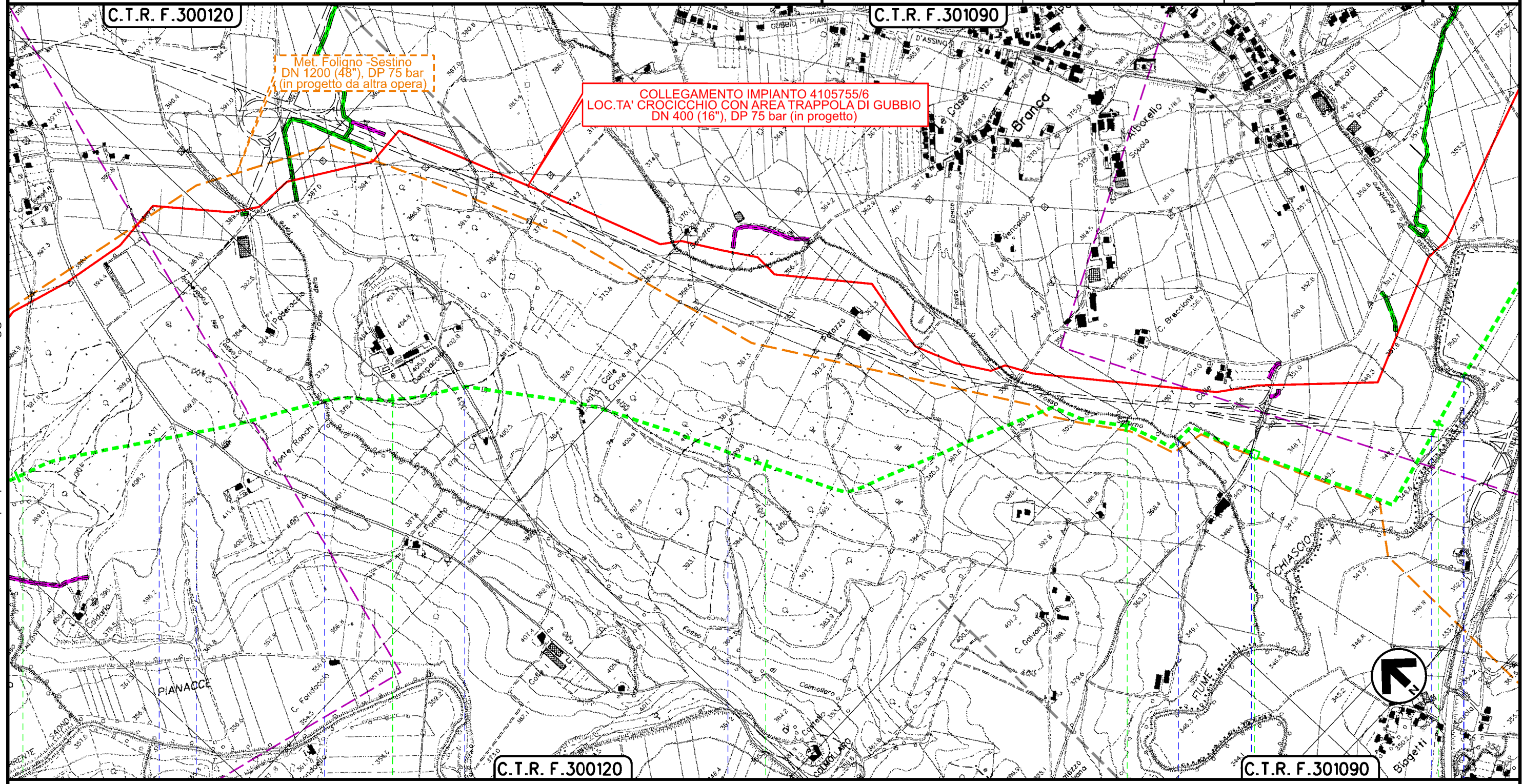

Il presente disegno è di proprietà aziendale - La Società tutelera i propri diritti a termine di legge.

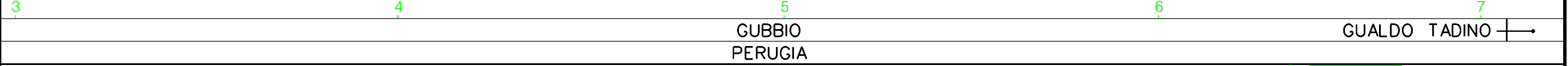

Strada	Strada dei Selcioni	Fosso di Colmolero	Strada Sterrata	Strada Sterrata	Fosso Saturno	Str. com. di Galvana	S.S. 219 di Gubbio e Pian d'Assino	Fiume Chiascio

Dism. Der. per Gualdo Tadino DN 150 (6"), MOP 70 bar e opere connesse

1	03/09/2021	EMISSIONE PER PERMESSI	M.MELETTI	G.AIUDI	M.BEGINI
0	26/02/2021	EMISSIONE PER COMMENTI	M.MELETTI	G.AIUDI	M.BEGINI
INDICE	DATA	REVISIONI	ELABORATO	VERIFICATO	APPROVATO

Foglio
4
di 7
Scala
1:10000

TRACCIATO DI PROGETTO RIMOZIONE CONDOTTE ESISTENTI



Rif.TFM: 011-PJM16-004-90-DT-D-5200

Dis. RIM-TP-D-90000

Comm. NR/20048

C.T.R. F.301090

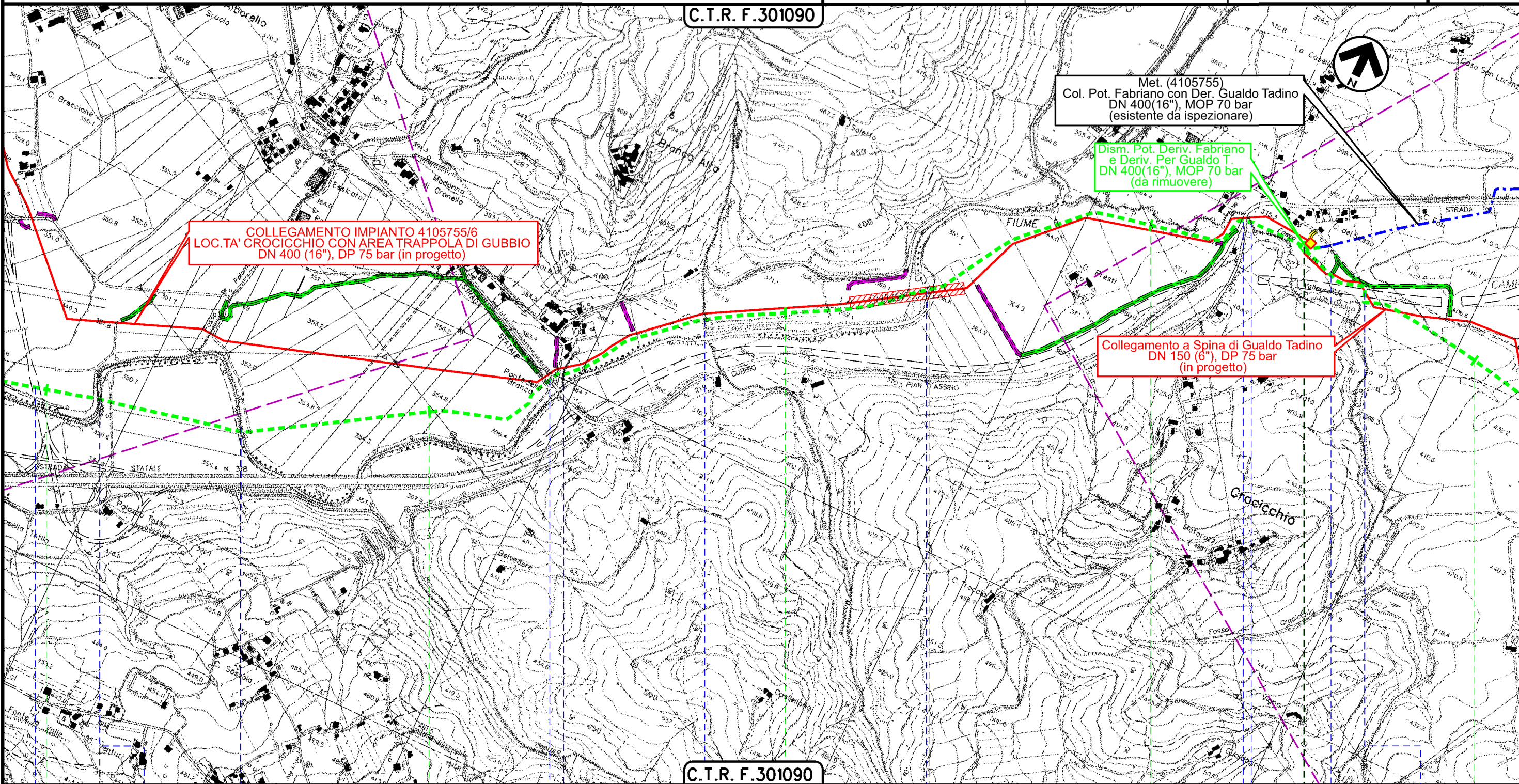

C.T.R. F.301090

7 GUBBIO | 8 GUALDO TADINO | 9 GUBBIO | 10 GUALDO TADINO | 11

PERUGIA

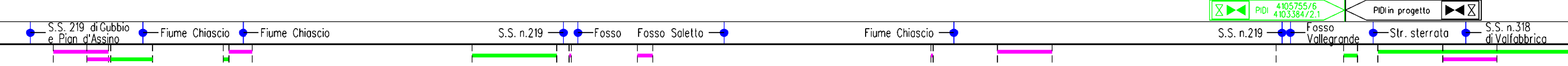

Il presente disegno è di proprietà aziendale - La Società tutelerà i propri diritti a termine di legge.

Dism. Der. per Gualdo Tadino DN 150 (6"), MOP 70 bar e opere connesse

1	03/09/2021	EMISSIONE PER PERMESSI	M.MELETTI	G.AIUDI	M.BEGINI
0	26/02/2021	EMISSIONE PER COMMENTI	M.MELETTI	G.AIUDI	M.BEGINI
INDICE	DATA	REVISIONI	ELABORATO	VERIFICATO	APPROVATO
			Dis. RIM-TP-D-90000		
			Comm. NR/20048		

Foglio 5 di 7
Scala 1:10000

TRACCIATO DI PROGETTO RIMOZIONE CONDOTTE ESISTENTI

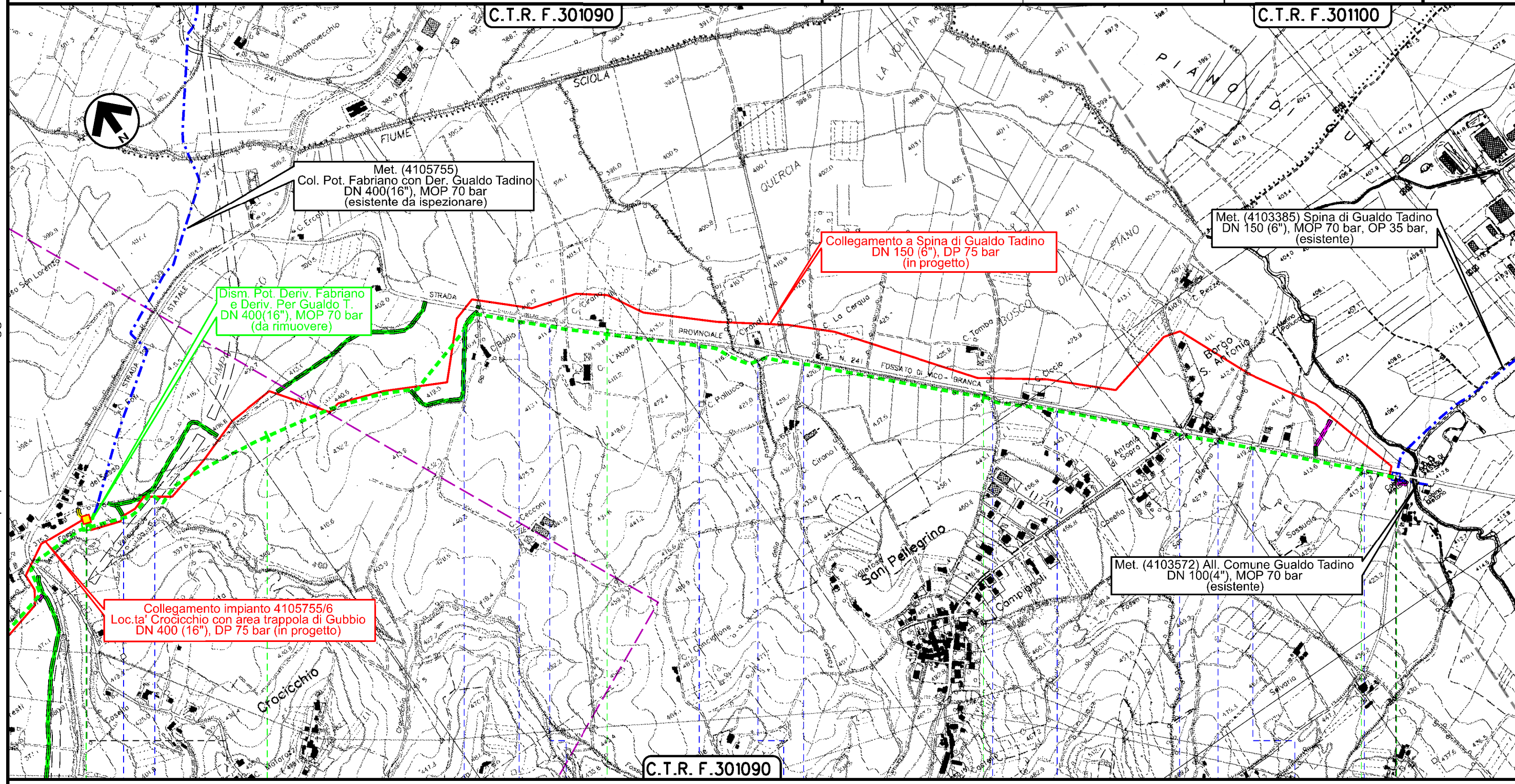

Il presente disegno è di proprietà aziendale - La Società tutelerà i propri diritti a termine di legge.

C.T.R. F.301090

GUALDO TADINO
PERUGIA



Dism. Der. per Gualdo Tadino DN 150 (6"), MOP 70 bar e opere connesse

1	03/09/2021	EMISSIONE PER PERMESSI	M.MELETTI	G.AIUDI	M.BEGINI
0	26/02/2021	EMISSIONE PER COMMENTI	M.MELETTI	G.AIUDI	M.BEGINI
INDICE	DATA	REVISIONI	ELABORATO	VERIFICATO	APPROVATO

Foglio
6
di 7
Scala
1:10000

TRACCIATO DI PROGETTO RIMOZIONE CONDOTTE ESISTENTI



Dis. RIM-TP-D-90000
Comm. NR/20048

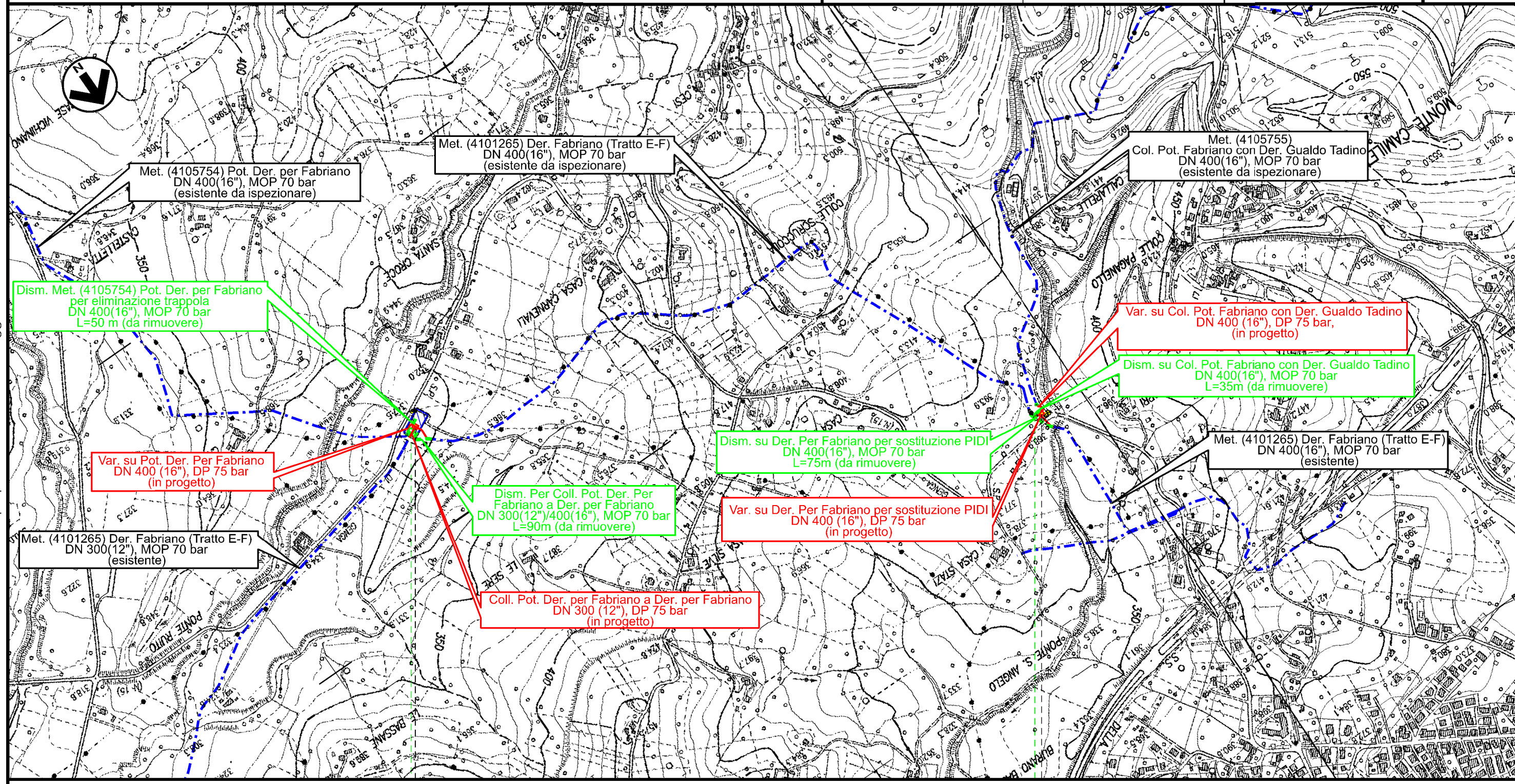

Il presente disegno è di proprietà aziendale - La Società tutela i propri diritti a termine di legge.

FABRIANO
ANCONA

FABRIANO
ANCONA

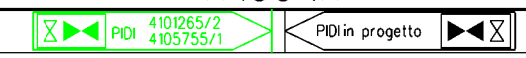
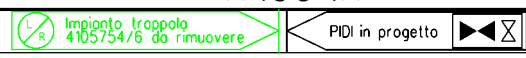

1	03/09/2021	EMISSIONE PER PERMESSI	M.MELETTI	G.AIUDI	M.BEGINI
0	25/06/2021	EMISSIONE PER COMMENTI	M.MELETTI	G.AIUDI	M.BEGINI
INDICE	DATA	R E V I S I O N I			ELABORATO VERIFICATO APPROVATO

TRACCIATO DI PROGETTO RIMOZIONE CONDOTTE ESISTENTI



Rif.TFM: 011-PJM16-004-90-DT-D-5200

Dis. RIM-TP-D-90000

Comm. NR/20048

LEGENDA

SIMBOLOGIA CARTOGRAFICA

- | | | | |
|--|-----------------------------------------------------------|--|------------------------------------------------------------------------|
| | Metanodotti in progetto | | Metanodotti e impianti in progetto da altra opera |
| | Metanodotti in esercizio | | Gallerie, Tunnel, Mini-Microtunnel, Raise Boring e T.O.C. |
| | Metanodotti da porre fuori esercizio e recuperare | | Impianti di linea in progetto |
| | Aree impianti stacco-terminale in progetto da altra opera | | Impianti di linea su rete in esercizio |
| | Aree impianti stacco-terminale esistenti | | Impianti di linea da porre fuori esercizio e recuperare |
| | Strade di accesso provvisorio | | In corso iter per spubblicazione PDR ed eventuale dismissione gasdotto |
| | Strada di accesso all'impianto | | Piazzola di stoccaggio tubazioni |
| | Adeguamento strade esistenti | | Strade di recente realizzazione |
| | Limite sovrapposizione fogli | | |

SIMBOLOGIA MECCANICA

- Punto di intercettazione di linea (P.I.L.)
- Punto di intercettazione di derivazione importante (P.I.D.I.)
- Punto di intercettazione di derivazione semplice con stacco da P.I.L. (P.I.D.S.)
- Punto di intercettazione e derivazione semplice con stacco da Linea (P.I.D.S.)
- Punto di intercettazione con discaggio di allacciamento (P.I.D.A.)
- Punto predisposto per il discaggio di allacciamento (P.P.D.A.)
- Punto di sezionamento elettrico terminale (P.S.E.T.)
- Stazione predisposta per lancio e ricevimento PIG
- Impianto di riduzione/regolazione della pressione

Il presente disegno e' di proprieta' aziendale - La Societa' tutela i propri diritti a termine di legge.

Progressiva chilometrica	N.		
Comuni			
Province			
Impianti			
Attraversamenti			
Strade - Piste - Piazzole tubazioni			
Fascia di lavoro			