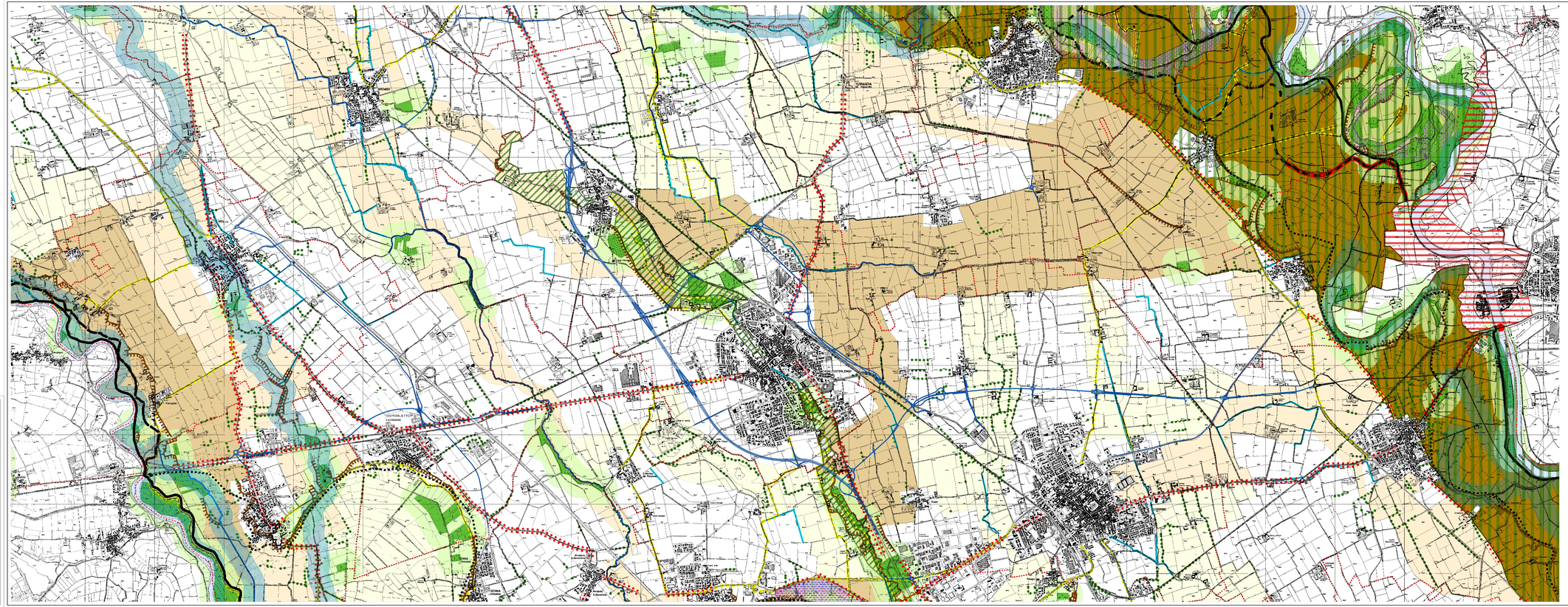

Anas SpA

DIREZIONE CENTRALE PROGETTAZIONE

S.S. N. 9 "Via Emilia"
Variante di Casalpusterlengo ed eliminazione passaggio a livello sulla SP ex S.S. N. 234

PROGETTO DEFINITIVO

CONTRIBUTI SPECIALISTICI

TECNOSTUDIO ENGINEERING S.R.L. (CAPOGRUPPO) Via Ugo Bassi, 6 - 20159 MILANO (MI) Tel. 02 6880 1 - Fax 02 6880 1	ANDREOTTI MARIO (RESPONSABILE DELL'INTEGRAZIONE DEI CONTRIBUTI SPECIALISTICI)	CONTRAENTE GENERALE	
	MENA CONSORZIO STABILE SOCIETÀ CONSORTILE A R.L. Via Ugo Bassi, 6 - 20159 MILANO (MI) Tel. 02 6880 1 - Fax 02 6880 1	CONTRAENTE GENERALE	
1° DIVISIONE TERRI (COORDINATORE DELL'INTEGRAZIONE DEI CONTRIBUTI SPECIALISTICI)	ARCH. MARCHI ANNA GRAZIA (DIRETTORE TECNICO DI MENA)	CONTRAENTE GENERALE	
	ING. MARIO BRAMBILLA (DIRETTORE TECNICO DI TECNOSTUDIO)	CONTRAENTE GENERALE	
2° DIVISIONE PERTI (COORDINATORE DELL'INTEGRAZIONE DEI CONTRIBUTI SPECIALISTICI)	COORDINATORE INTEGRAZIONE DEI CONTRIBUTI SPECIALISTICI ILLUMINOTECNICA	CLITEA S.R.L. Via Ugo Bassi, 6 - 20159 MILANO (MI)	CONTRAENTE GENERALE
		L.E.E. SRL Via Ugo Bassi, 6 - 20159 MILANO (MI)	CONTRAENTE GENERALE
			CONSORZIO TRASPORTI INTEGRATI Via Ugo Bassi, 6 - 20159 MILANO (MI)
			CONSORZIO PER LA SICUREZZA IN MOBILITÀ Via Ugo Bassi, 6 - 20159 MILANO (MI) Dott. Ing. Francesco BERGAMASCHI Tel. 02 6880 1 - Fax 02 6880 1 - e-mail: f.bergamaschi@cisim.com - PEC: f.bergamaschi@ingpec.eu

CAPO TECNICO DELL'ENTE GESTORE Ing. Massimo GRECCHI	DATA:	
	PROTOCOLLO:	

ATTUAZ. DELLA PROVINCIA DI LODI – PREVISIONE DEGLI STRUMENTI URBANISTICI COMUNALI ALLA LUCE DELLA NUOVA VIABILITÀ DI CARATTERE SOVRACOMUNALE DEL SISTEMA INFRASTRUTTURALE DI CASALPUSTERLENGO E CODOGNO

CODICE PROGETTO			
D	RECEPIMENTO PRESCRIZIONI ISTRUTTORIA ANAS		
C	ADEGUAMENTO A SEGUITO DI ISTRUTTORIA ANAS	VERIFICATO	
B	SERVIZIO ATTRAVERSAMENTO ALTRI PROTOCOLLI	VERIFICATO	
A	PRIMA EMISSIONE PROGETTO	VERIFICATO	
REV.	DESCRIZIONE	DATA	REDATTO / DISEGNATO / VERIFICATO / APPROVATO

CODICE ELABORATO		Data Revisione		Scala
0000 0015		00/00/0000	D	00 00 00

NOME FILE: 0000 0015.pdf

Provincia di Lodi

Progetto:
Proposta di Protocollo d'Intesa Quadro relativo allo Schema Viabilistico Condiviso del sistema infrastrutturale di Casalpusterlengo e Codogno dei Comuni di Casalpusterlengo, Codogno, Cavacurta, Maleo, Ospedaletto Lodigiano, Somaglia e Terranova Dei Passerini

Oggetto:
Sistema Fisico - Naturalistico e Paesaggistico

Tavola: 2
Scala: 1:10.000
Aggiornamento:
Fog:

Il Presidente
Il Segretario Generale
Il Dirigente del Settore

adozione provinciale: delibera di n. del

approvazione provinciale: delibera di n. del