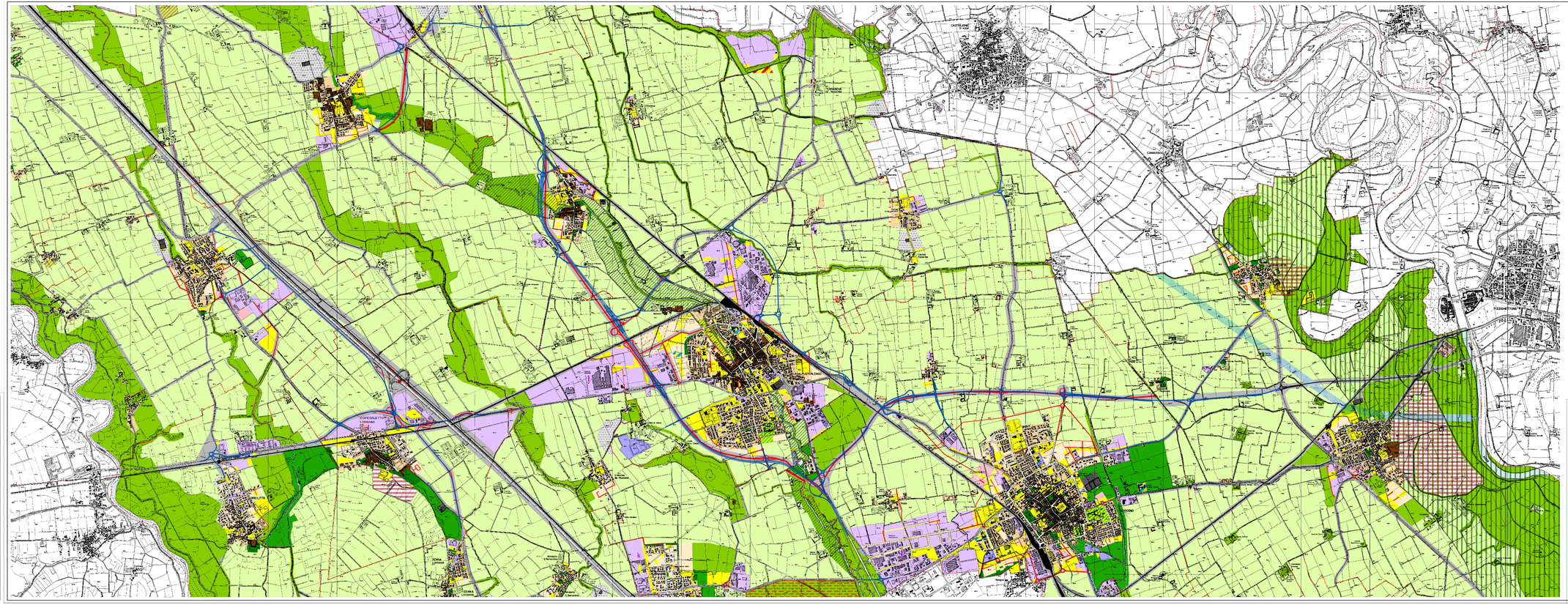

Anas SpA

DIREZIONE CENTRALE PROGETTAZIONE

S.S. N. 9 "Via Emilia"
Variante di Casalpusterlengo ed eliminazione passaggio a livello sulla SP ex S.S. N. 234

PROGETTO DEFINITIVO

CONTRIBUTI SPECIALISTICI

RESPONSABILE DELL'INTEGRAZIONE DEI CONTRIBUTI SPECIALISTICI: Ing. Giuseppe MARIA CUCUMILE ORD. INGEGNERI PROVINCIA DI CATANIA n. 1139	COORDINATORE DEGLI ASPETTI AMBIENTALI: Dott. Ing. MARCO MARCHESINI ORD. INGEGNERI PROVINCIA DI LODI n. 199	COORDINATORE PROGETTAZIONE ESTERNA: Dott. Ing. GIANLUCA CATALFO
ARCH. MARIA ANNA GRAZIA CARILLO ORD. ARCHITETTI PROV. MILANO n. 5414	COORDINATORE PROGETTAZIONE ED AMBIENTALE:	
CI ITALIA S.R.L. Via Lucio Cornelio Sulla, 2 - 20158 MILANO	COORDINATORE TRASPORTI ED SICUREZZA:	
L.E.E. SRL Via Lucio Cornelio Sulla, 2 - 20158 MILANO		

PROGETTISTA:
Dott. Ing. Gianluca CATALFO ORD. INGEGNERI PROVINCIA DI LODI n. 1

COORDINATORE PER LA SICUREZZA IN FASE DI PROGETTAZIONE:
Geom. Fausto BERGAMASCHI

IL SEGRETARIO
Dott. Ing. Gianluca CATALFO

CAPO TECNICO: Dott. Ing. Gianluca CATALFO ORD. INGEGNERI PROVINCIA DI LODI n. 1	DATA:
	PROTOCOLLO:

PTCP DELLA PROVINCIA DI LODI - SISTEMA FISICO - NATURALISTICO E PAESAGGISTICO - ALLEGATO 2 ALLO SCHEMA VIABILISTICO CONDIVISO DEL SISTEMA INFRASTRUTTURALE DI CASALPUSTERLENGO E CODOGNO

CODICE PROGETTO:

REV.	DESCRIZIONE	DATA	DISEGNATO	VERIFICATO	APPROVATO
D	RECEPIMENTO PRESCRIZIONI ISTRUTTORIA ANAS				
C	RECEPIMENTO PRESCRIZIONI ISTRUTTORIA ANAS				
B	SERVIZIO DI OTTEMPERANZA AL DECRETO VIA				
A	PRIMA EMISSIONE PROGETTO				

CODICE ELABORATO: 0000 0016

Data Revisione: 01/03/01 2005

Scala: 1:10.000

Formato: A0

Provincia di Lodi

Progetto:

Proposta di Protocollo d'Intesa Quadro relativo allo Schema Viabilistico Condiviso del sistema infrastrutturale di Casalpusterlengo e Codogno dei Comuni di Casalpusterlengo, Codogno, Cavacurta, Maleo, Ospedaletto Lodigiano, Somaglia e Terranova Dei Passerini

Oggetto:

Previsioni degli strumenti urbanistici comunali (dati MISURC)

Tavola: 1

Scala: 1:10.000

Aggiornamento:

Agg.:

Il Presidente
Il Segretario Generale
Il Dirigente del Settore

adozione provinciale delibera di n. del

approvazione provinciale delibera di n. del