

COROGRAFIA Scala 1:200.000



1	03/09/2021	EMISSIONE PER PERMESSI	V.PELLICCIA	F.VITALI	M.BEGINI
0	25/06/2021	EMISSIONE PER COMMENTI	V.PELLICCIA	F.VITALI	M.BEGINI
REV	DATA	DESCRIZIONE	ELABORATO	VERIFICATO	APPROVATO
Proprietario		Progettista		Disegno	
		 R.f.TFM: 011-PJM16-004-11-DT-D-5216		PG-P-D-01016	
COLLEGAMENTO IMPIANTO 4105755 - POT. DERIV. FABRIANO E DERIV. PER GUALDO T./6 LOC.TA' CROCICCHIO CON AREA TRAPPOLA DI GUBBIO DN 400 (16"), DP 75 bar E OPERE CONNESSE			Revisione	1	
			Comm.	NR/20048/R-L01 NR/20048/R-L04	
			Cod. tec.	-	
CARTA DEL PAESAGGIO			Scala	1 : 10000	

1	03/09/2021	EMISSIONE PER PERMESSI	V.PELLICCIA	F.VITALI	M.BEGINI
0	25/06/2021	EMISSIONE PER COMMENTI	V.PELLICCIA	F.VITALI	M.BEGINI
INDICE	DATA	REVISIONI	ELABORATO	VERIFICATO	APPROVATO
			Dis.	PG-P-D-01016	
			Comm.	NR/20048/R-L01 NR/20048/R-L04	

**CARTA DEL PAESAGGIO**



Ri.F.TFM: 011-PJM16-004-11-DT-D-5216

C.T.R. F.301090

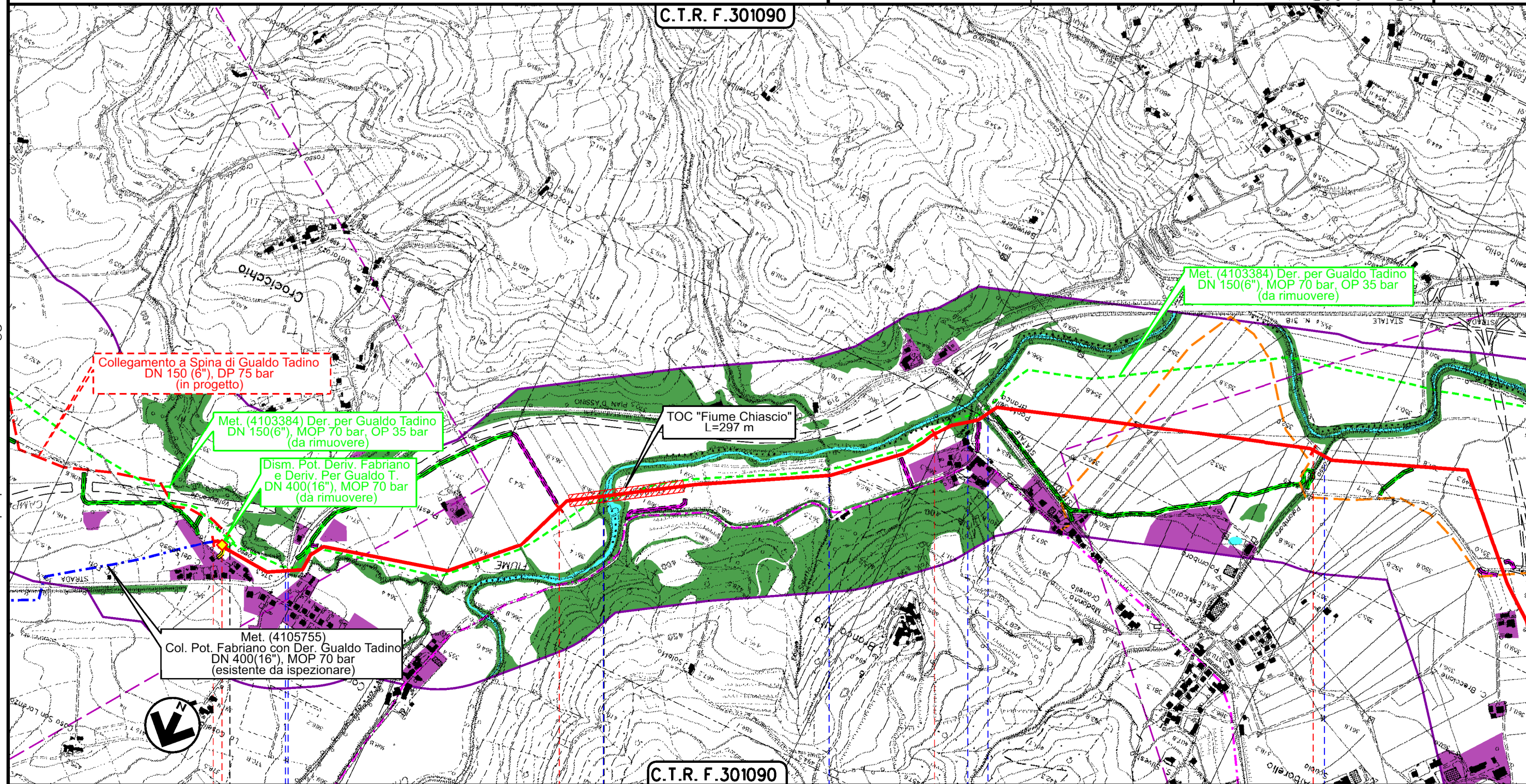

C.T.R. F.301090

0+000

1

2

3

GUALDO TADINO  
PERUGIA

GUBBIO  
PERUGIA

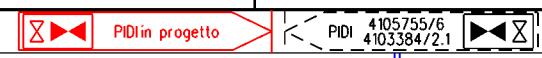

Fosso Vallegrande — S.S. n.219

— Fiume Chiascio

— Fosso Saletto

Fosso — S.S. n.219

Fosso Palombaro

Il presente disegno è di proprietà aziendale - La Società tutelerà i propri diritti a termine di legge.

COLLEGAMENTO IMPIANTO 4105755 - POT. DERIV. FABRIANO E DERIV.  
 PER GUALDO T.6 LOC.TA' CROCICCHIO CON AREA TRAPPOLA DI GUBBIO  
 DN 400 (16"), DP 75 bar E OPERE CONNESSE

1	03/09/2021	EMISSIONE PER PERMESSI	V.PELICCIA	F.VITALI	M.BEGINI
0	25/06/2021	EMISSIONE PER COMMENTI	V.PELICCIA	F.VITALI	M.BEGINI
INDICE	DATA	REVISIONI	ELABORATO	VERIFICATO	APPROVATO

Foglio  
**3**  
 di 5  
 Scala  
**1:10000**

CARTA DEL PAESAGGIO



Dis. PG-P-D-01016  
 Comm. NR/20048/R-L01  
 NR/20048/R-L04

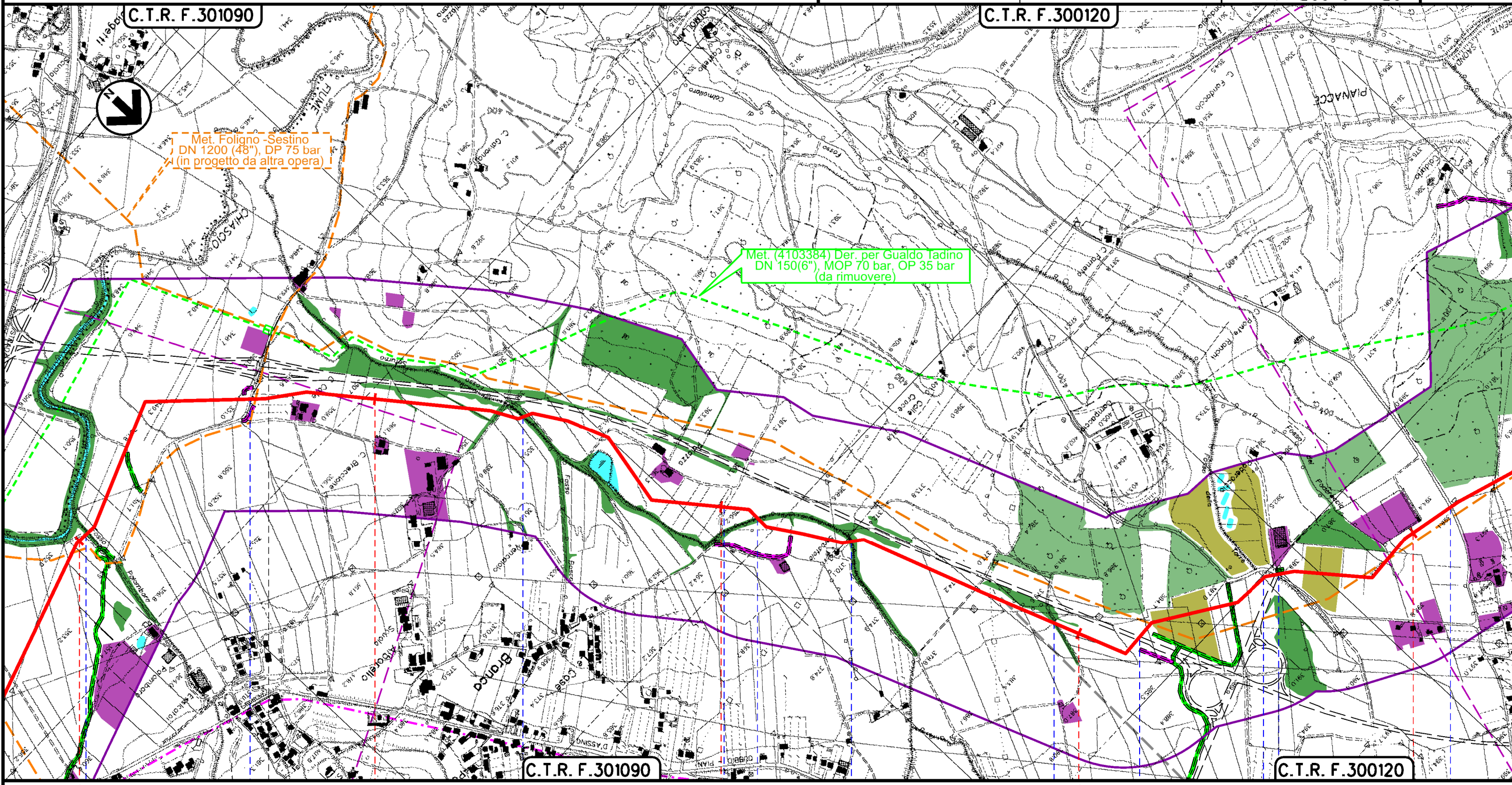

Il presente disegno è di proprietà aziendale - La Società tutelerà i propri diritti a termine di legge.

GUBBIO  
 PERUGIA

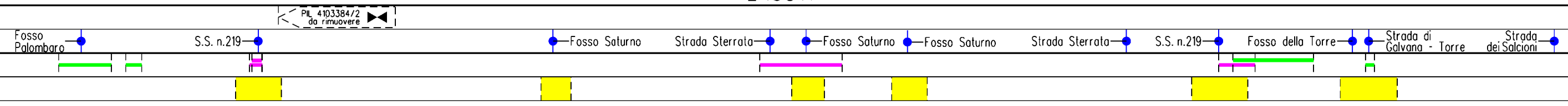

COLLEGAMENTO IMPIANTO 4105755 - POT. DERIV. FABRIANO E DERIV.  
 PER GUALDO T.6 LOC.TA' CROCICCHIO CON AREA TRAPPOLA DI GUBBIO  
 DN 400 (16"), DP 75 bar E OPERE CONNESSE

1	03/09/2021	EMISSIONE PER PERMESSI	V.PELLICCIA	F.VITALI	M.BEGINI
0	25/06/2021	EMISSIONE PER COMMENTI	V.PELLICCIA	F.VITALI	M.BEGINI
INDICE	DATA	REVISIONI	ELABORATO	VERIFICATO	APPROVATO
			Dis.	PG-P-D-01016	
			Comm.	NR/20048/R-L01 NR/20048/R-L04	

Foglio  
**4**  
 di 5  
 Scala  
**1:10000**

CARTA DEL PAESAGGIO



C.T.R. F.300120

C.T.R. F.300120

GUBBIO  
 PERUGIA

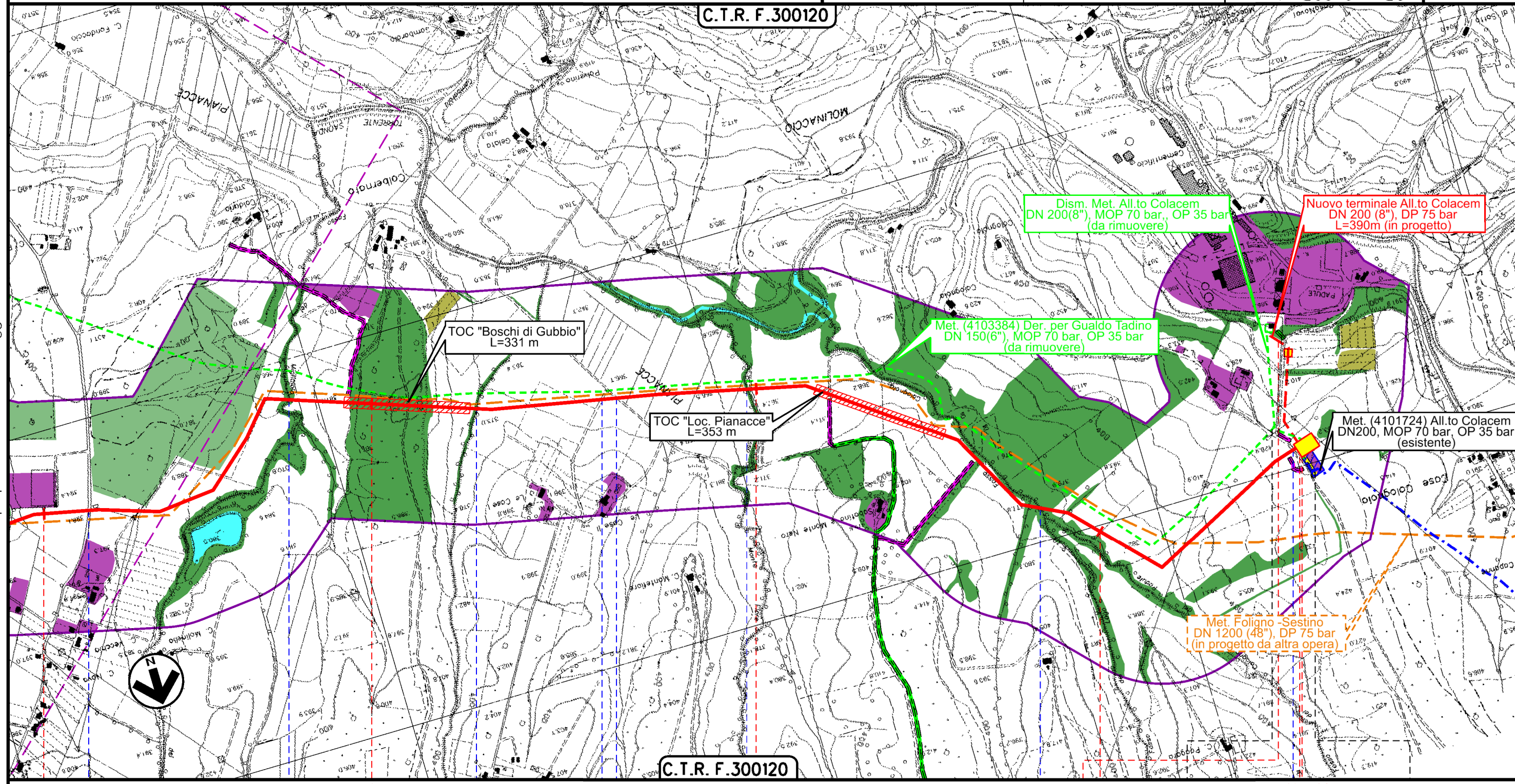

Il presente disegno è di proprietà aziendale - La Società tutelerà i propri diritti a termine di legge.

7	8	9	10	10 + 685
GUBBIO PERUGIA				

1	03/09/2021	EMISSIONE PER PERMESSI	V.PELLICCIA	F.VITALI	M.BEGINI
0	25/06/2021	EMISSIONE PER COMMENTI	V.PELLICCIA	F.VITALI	M.BEGINI
INDICE	DATA	R E V I S I O N I			
		ELABORATO	VERIFICATO	APPROVATO	

**CARTA DEL PAESAGGIO**



Dis. **PG-P-D-01016**  
Comm. **NR/20048/R-L01**  
**NR/20048/R-L04**

**LEGENDA**

**SIMBOLOGIA CARTOGRAFICA**

- |  |   |  |   |
|--|---|--|---|
|  | Metanodotto in progetto                                   |  | Altri metanodotti in progetto                             |
|  | Metanodotti in esercizio                                  |  | Metanodotti e impianti in progetto da altra opera         |
|  | Metanodotti da porre fuori esercizio e recuperare         |  | Gallerie, Tunnel, Mini-Microtunnel, Raise Boring e T.O.C. |
|  | Aree impianti stacco-terminale in progetto da altra opera |  | Impianti di linea in progetto                             |
|  | Aree impianti stacco-terminale esistenti                  |  | Impianti di linea su rete in esercizio                    |
|  | Strade di accesso provvisorio                             |  | Impianti di linea da porre fuori esercizio e recuperare   |
|  | Strada di accesso all'impianto                            |  | Piazzola di stoccaggio tubazioni                          |
|  | Adeguamento strade esistenti                              |  | Strade di recente realizzazione                           |
|  | Limite sovrapposizione fogli                              |  |   |
|  | Area di studio (buffer di 600 m sull'asse della condotta) |  |   |

**SIMBOLOGIA MECCANICA**

- Punto di intercettazione di linea (P.I.L.)
- Punto di intercettazione di derivazione importante (P.I.D.I.)
- Punto di intercettazione di derivazione semplice con stacco da P.I.L. (P.I.D.S.)
- Punto di intercettazione e derivazione semplice con stacco da Linea (P.I.D.S.)
- Punto di intercettazione con discaggio di allacciamento (P.I.D.A.)
- Punto predisposto per il discaggio di allacciamento (P.P.D.A.)
- Punto di sezionamento elettrico terminale (P.S.E.T.)
- Stazione predisposta per lancio e ricevimento PIG
- Impianto di riduzione/regolazione della pressione

**SIMBOLOGIA TEMATICA**

- Paesaggio agricolo
- Paesaggio agricolo di pregio
- Paesaggio naturale
- Bacini idrici, fiumi e canali
- Paesaggio antropico
- Sentiero di raccordo 02 – da progettare
- Ciclovia "Antica via Flaminia" – in costruzione
- Ciclovia "Ex Ferrovia Umbertide-Fossato di Vico"

Il presente disegno è di proprietà aziendale - La Società tutelerà i propri diritti a termine di legge.

Progressiva chilometrica	N.
Comuni	
Province	
Impianti	
Attraversamenti	
Strade - Piste	