

COROGRAFIA Scala 1:200.000



REV	DATA	DESCRIZIONE	ELABORATO	VERIFICATO	APPROVATO
1	03/09/2021	EMISSIONE PER PERMESSI	V.PELLICCIA	F.VITALI	M.BEGINI
0	25/06/2021	EMISSIONE PER COMMENTI	V.PELLICCIA	F.VITALI	M.BEGINI
Proprietario			Disegno		
			 Ref.TFM: 011-PJM16-004-11-DT-D-5226		
<b>COLLEGAMENTO IMPIANTO 4105755/6 LOC.TA' CROCCICCHIO CON AREA TRAPPOLA DI GUBBIO DN 400 (16"), DP 75 bar E OPERE CONNESSE</b>			PG-OM-D-01026		
			Revisione 1		
			Comm. NR/20048/R-L01 NR/20048/R-L04		
OPERE DI MITIGAZIONE E RIPRISTINO			Cod. tec. -		
			Scala 1:10000		

COLLEGAMENTO IMPIANTO 4105755/6 LOC.TA' CROCCICCHIO  
 CON AREA TRAPPOLA DI GUBBIO  
 DN 400 (16"), DP 75 bar E OPERE CONNESSE

OPERE DI MITIGAZIONE E RIPRISTINO

1	03/09/2021	EMISSIONE PER PERMESSI	V.PELLICCIA	F.VITALI	M.BEGINI
0	25/06/2021	EMISSIONE PER COMMENTI	V.PELLICCIA	F.VITALI	M.BEGINI
INDICE	DATA	REVISIONI	ELABORATO	VERIFICATO	APPROVATO
			Dis. PG-OM-D-01026		
			Comm. NR/20048/R-L01 NR/20048/R-L04		

Foglio  
**2**  
 di 5  
 Scala  
**1:10000**



Ri f. TFM: 011-PJM16-004-11-DT-D-5226

C.T.R. F.301090

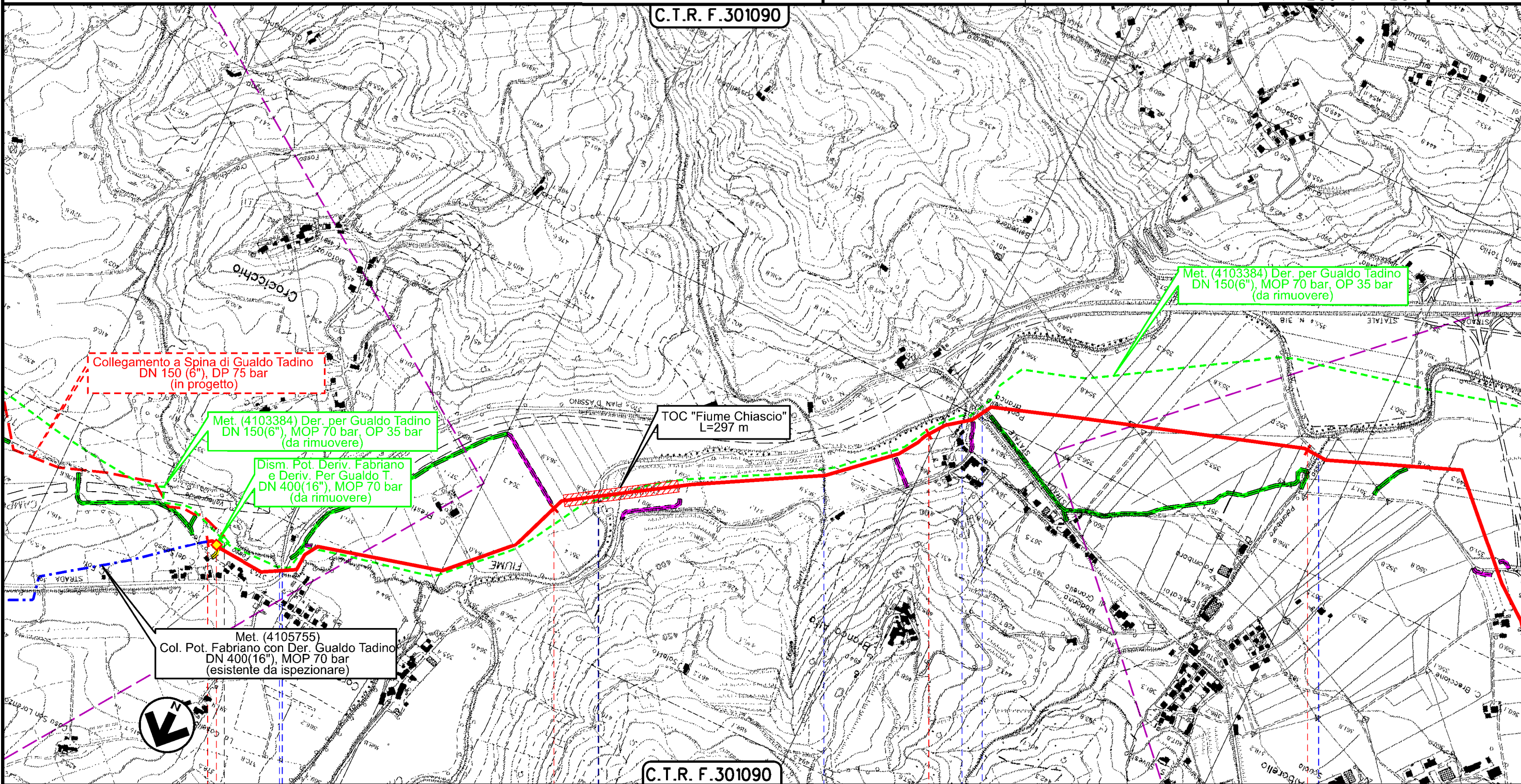

Collegamento a Spina di Gualdo Tadino  
 DN 150 (6"), DP 75 bar  
 (in progetto)

Met. (4103384) Der. per Gualdo Tadino  
 DN 150(6"), MOP 70 bar, OP 35 bar  
 (da rimuovere)

Dism. Pot. Deriv. Fabriano  
 e Deriv. Per Gualdo T.  
 DN 400(16"), MOP 70 bar  
 (da rimuovere)

Met. (4105755)  
 Col. Pot. Fabriano con Der. Gualdo Tadino  
 DN 400(16"), MOP 70 bar  
 (esistente da ispezionare)

TOC "Fiume Chiascio"  
 L=297 m

Met. (4103384) Der. per Gualdo Tadino  
 DN 150(6"), MOP 70 bar, OP 35 bar  
 (da rimuovere)

C.T.R. F.301090

0+000

1

2

3

GUALDO TADINO  
 PERUGIA

GUBBIO  
 PERUGIA

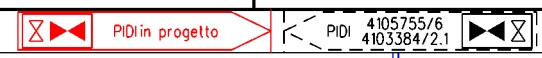

Fosso Vallegrande — S.S. n.219

Fiume Chiascio

Fosso Soletto Fosso

S.S. n.219

Fosso Palombaro

RIPRIFILATURA  
 FOSSO

RIPRIFILATURA  
 FOSSO

PALIZZATE  
 ( Dis. ST-D-00343)

Il presente disegno è di proprietà aziendale - La Società tutelerà i propri diritti a termine di legge.

COLLEGAMENTO IMPIANTO 4105755/6 LOC.TA' CROCCICCHIO  
 CON AREA TRAPPOLA DI GUBBIO  
 DN 400 (16"), DP 75 bar E OPERE CONNESSE

OPERE DI MITIGAZIONE E RIPRISTINO

1	03/09/2021	EMISSIONE PER PERMESSI	V.PELICCIA	F.VITALI	M.BEGINI
0	25/06/2021	EMISSIONE PER COMMENTI	V.PELICCIA	F.VITALI	M.BEGINI
INDICE	DATA	REVISIONI	ELABORATO	VERIFICATO	APPROVATO
			Dis. PG-OM-D-01026		
			Comm. NR/20048/R-L01 NR/20048/R-L04		

Foglio  
**3**  
 di 5  
 Scala  
**1:10000**



Ri.F.TFM: 011-PJM16-004-11-DT-D-5226

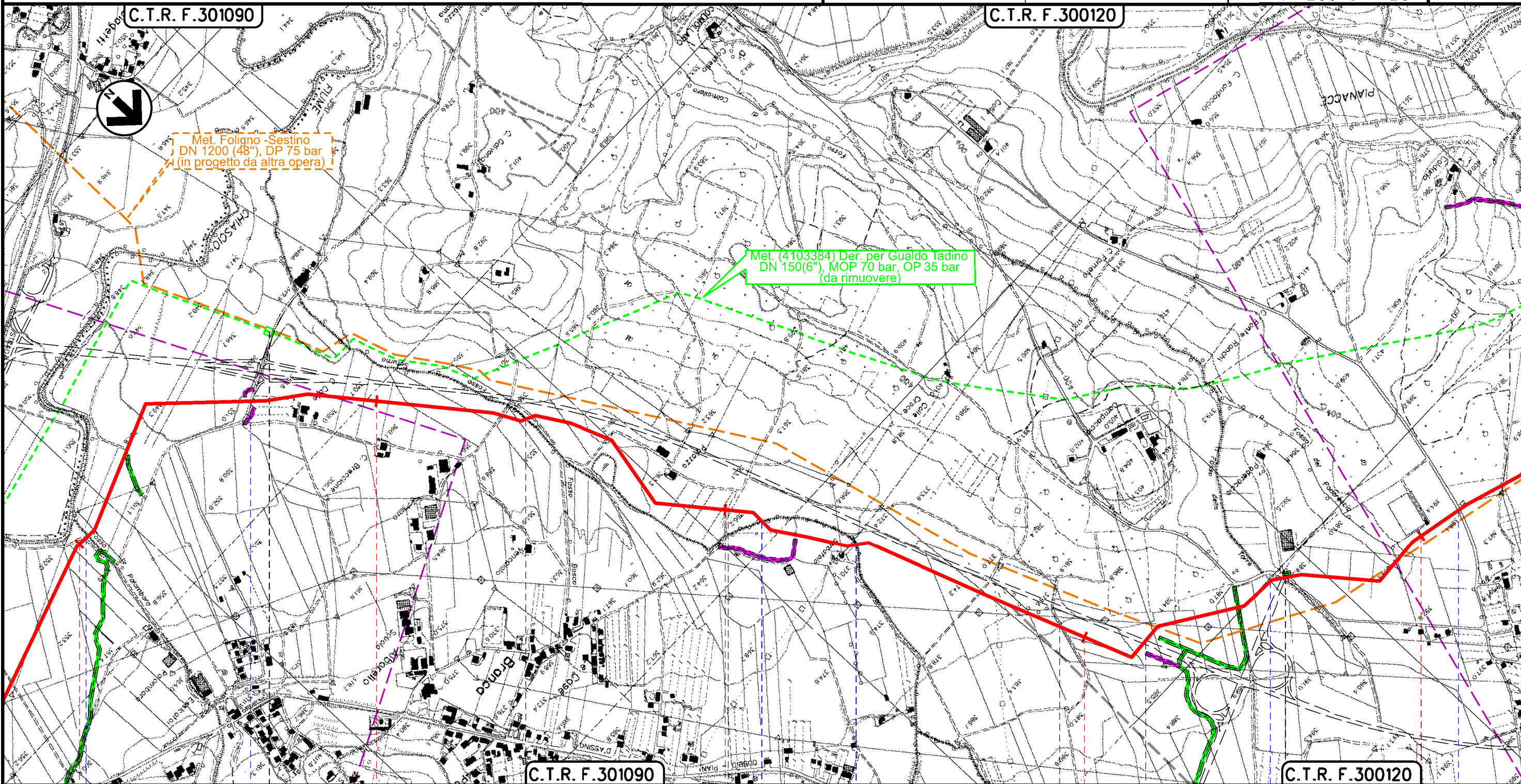

Met. Foligno - Sestino  
 DN 1200 (48"), DP 75 bar  
 (in progetto da altra opera)

Met. (4103384) Der. per Gualdo Tadino  
 DN 150(6"), MOP 70 bar, OP 35 bar  
 (da rimuovere)

Il presente disegno e' di proprieta' aziendale - La Societa' tutelera' i propri diritti a termine di legge.

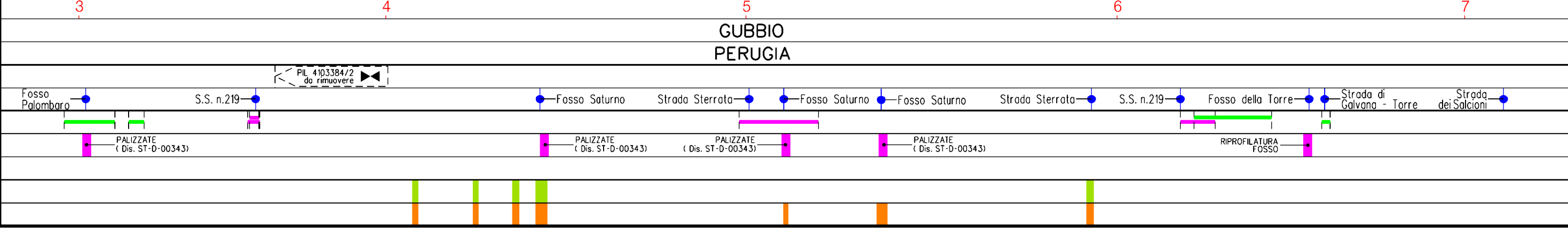

COLLEGAMENTO IMPIANTO 4105755/6 LOC.TA' CROCCICCHIO  
 CON AREA TRAPPOLA DI GUBBIO  
 DN 400 (16"), DP 75 bar E OPERE CONNESSE

OPERE DI MITIGAZIONE E RIPRISTINO

1	03/09/2021	EMISSIONE PER PERMESSI	V.PELLICCIA	F.VITALI	M.BEGINI
0	25/06/2021	EMISSIONE PER COMMENTI	V.PELLICCIA	F.VITALI	M.BEGINI
INDICE	DATA	REVISIONI	ELABORATO	VERIFICATO	APPROVATO
			Dis. PG-OM-D-01026		
			Comm. NR/20048/R-L01		
			Comm. NR/20048/R-L04		

Foglio  
 4  
 di 5  
 Scala  
 1:10000



C.T.R. F.300120

C.T.R. F.300120

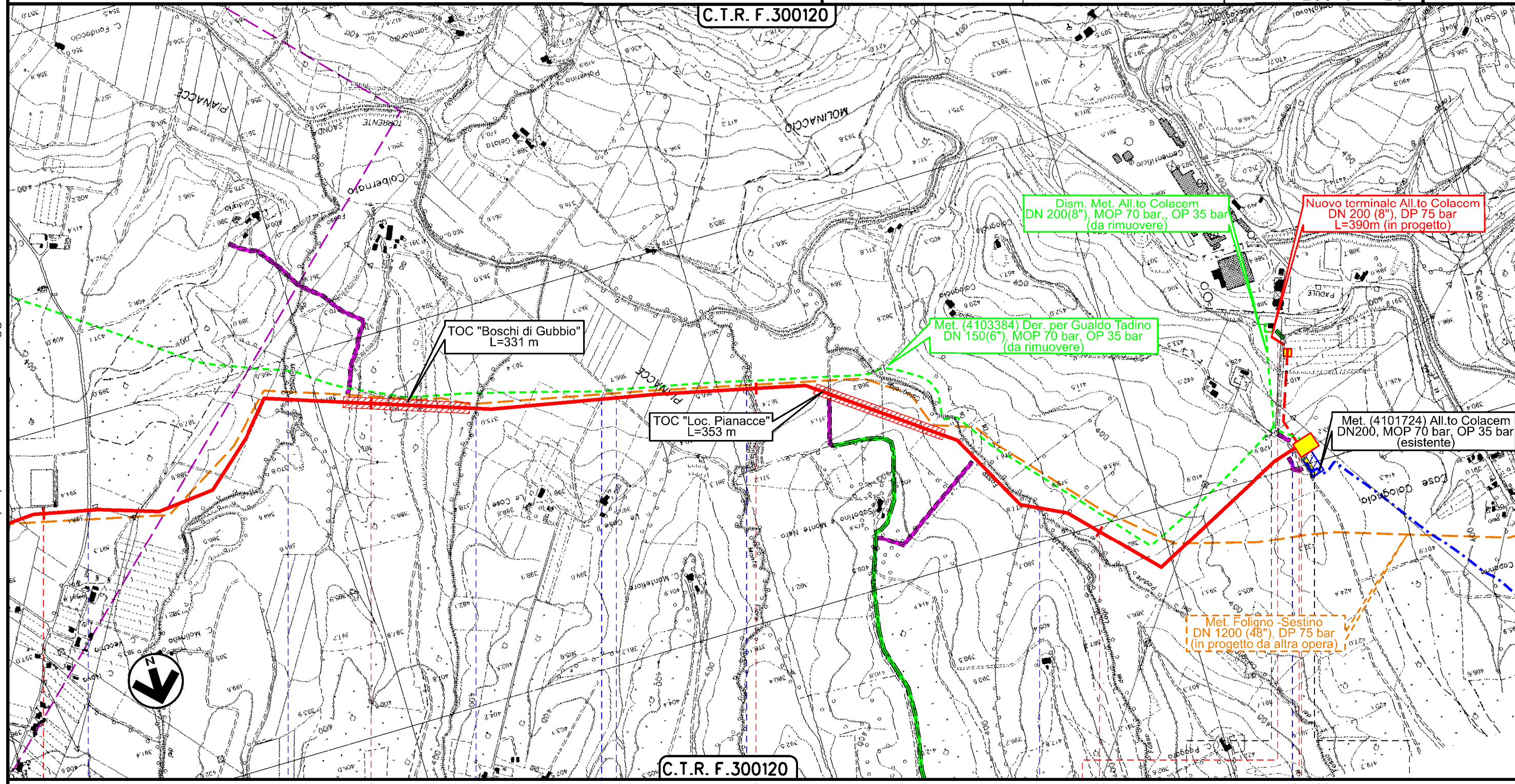

Il presente disegno è di proprietà aziendale - La Società tutelerà i propri diritti a termine di legge.

7 8 9 10 10+685

GUBBIO  
 PERUGIA

PALIZZATE (Dis. ST-D-00343)		PALIZZATE (Dis. ST-D-00343)		PALIZZATE (Dis. ST-D-00343)		PALIZZATE (Dis. ST-D-00343)
REGIMAZIONE IDRICA SUPERFICIALE E SOTTERRANEA (Dis. ST-D-00334, ST-D-00348, ST-D-00351)						

COLLEGAMENTO IMPIANTO 4105755/6 LOC.TA' CROCICCHIO  
 CON AREA TRAPPOLA DI GUBBIO  
 DN 400 (16"), DP 75 bar E OPERE CONNESSE

OPERE DI MITIGAZIONE E RIPRISTINO

1	03/09/2021	EMISSIONE PER PERMESSI	V.PELLICCIA	F.VITALI	M.BEGINI
0	25/06/2021	EMISSIONE PER COMMENTI	V.PELLICCIA	F.VITALI	M.BEGINI
INDICE	DATA	R E V I S I O N I			
		ELABORATO		VERIFICATO	APPROVATO
			Dis. PG-OM-D-01026		
			Comm. NR/20048/R-L01 NR/20048/R-L04		

Foglio  
**5**  
 di 5  
 Scala  
**1:10000**



LEGENDA

SIMBOLOGIA CARTOGRAFICA

- |  |   |  |   |
|--|---|--|---|
|  | Metanodotto in progetto                                   |  | Altri metanodotti in progetto                             |
|  | Metanodotti in esercizio                                  |  | Metanodotti e impianti in progetto da altra opera         |
|  | Metanodotti da porre fuori esercizio e recuperare         |  | Gallerie, Tunnel, Mini-Microtunnel, Raise Boring e T.O.C. |
|  | Aree impianti stacco-terminale in progetto da altra opera |  | Impianti di linea in progetto                             |
|  | Aree impianti stacco-terminale esistenti                  |  | Impianti di linea su rete in esercizio                    |
|  | Strade di accesso provvisorio                             |  | Impianti di linea da porre fuori esercizio e recuperare   |
|  | Strada di accesso all'impianto                            |  | Piazzola di stoccaggio tubazioni                          |
|  | Adeguamento strade esistenti                              |  | Strade di recente realizzazione                           |
|  | Limite sovrapposizione fogli                              |  |   |

SIMBOLOGIA MECCANICA

- Punto di intercettazione di linea (P.I.L.)
- Punto di intercettazione di derivazione importante (P.I.D.I.)
- Punto di intercettazione di derivazione semplice con stacco da P.I.L. (P.I.D.S.)
- Punto di intercettazione e derivazione semplice con stacco da Linea (P.I.D.S.)
- Punto di intercettazione con discaggio di allacciamento (P.I.D.A.)
- Punto predisposto per il discaggio di allacciamento (P.P.D.A.)
- Punto di sezionamento elettrico terminale (P.S.E.T.)
- Stazione predisposta per lancio e ricevimento PIG
- Impianto di riduzione/regolazione della pressione

Il presente disegno è di proprietà aziendale - La Società tutela i propri diritti a termine di legge.

Progressiva chilometrica	N.
Comuni	
Province	
Impianti	Tipo - N. - Prog. - IN PROGETTO                     Tipo - N. - Prog. - IN PROGETTO (SU ALLACCIAMENTO)                     Tipo - N. - DA DISMETTERE
Attraversamenti	TIPOLOGIA ATTRAVERSATA (SS n. **, corso d'acqua, ferrovia, ecc.)
Strade - Piste	ACCESSO IMPIANTI                     ADEGUAMENTI STRADE                     STRADE PROVVISORIE
Opere di sostegno	
Opere di drenaggio	
Inerbimenti	
Piantagioni	