

COROGRAFIA Scala 1:200.000



REV	DATA	DESCRIZIONE	ELABORATO	VERIFICATO	APPROVATO
1	03/09/2021	EMISSIONE PER PERMESSI	V.PELLICCIA	F.VITALI	M.BEGINI
0	25/06/2021	EMISSIONE PER COMMENTI	V.PELLICCIA	F.VITALI	M.BEGINI
Proprietario			Disegno		
			 Rf.TFM: 011-PJM16-004-90-DT-D-5223		
DISM. METANODOTTO (4103384) DER. PER GUALDO TADINO DN 150, MOP 70 bar E OPERE CONNESSE			RIM-OM-D-90023		
			Revisione 1		
			Comm. NR/20048		
OPERE DI MITIGAZIONE E RIPRISTINO			Cod. tec. -		
			Scala 1:10000		

Dism. metanodotto (4103384) Der. per Gualdo Tadino DN 150, MOP 70 bar e opere connesse

1	03/09/2021	EMISSIONE PER PERMESSI	V.PELLICCIA	F.VITALI	M.BEGINI
0	25/06/2021	EMISSIONE PER COMMENTI	V.PELLICCIA	F.VITALI	M.BEGINI
INDICE	DATA	REVISIONI	ELABORATO	VERIFICATO	APPROVATO
			Dis. RIM-OM-D-90023		
			Comm. NR/20048		

Foglio
2
di 7
Scala
1:10000

OPERE DI MITIGAZIONE E RIPRISTINO



Rif.TFM: 011-PJM16-004-90-DT-D-5223

C.T.R. F.300120

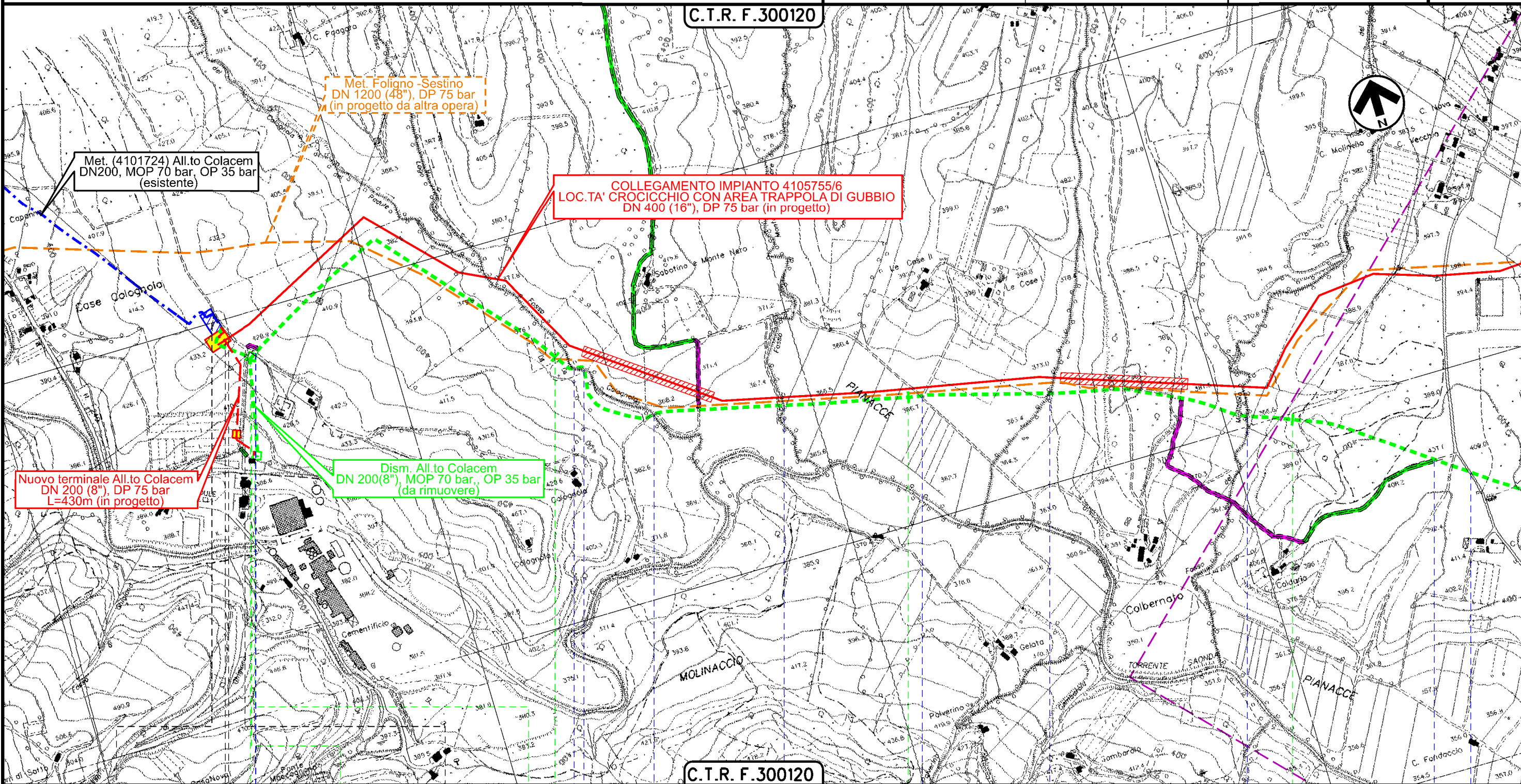

C.T.R. F.300120

0+000

1

2

3

GUBBIO
PERUGIA

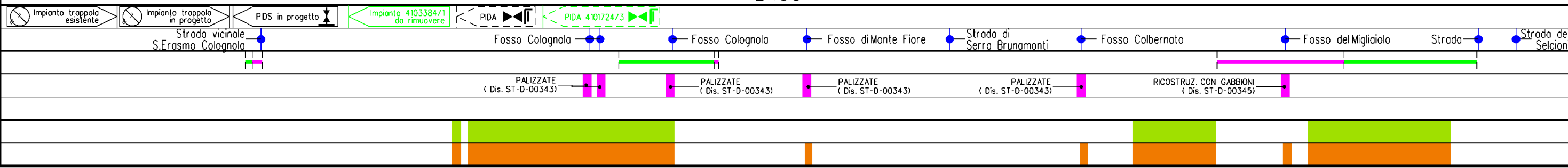

Il presente disegno è di proprietà aziendale - La Società tutelerà i propri diritti a termine di legge.

Dism. metanodotto (4103384) Der. per Gualdo Tadino DN 150, MOP 70 bar e opere connesse

1	03/09/2021	EMISSIONE PER PERMESSI	V.PELLICCIA	F.VITALI	M.BEGINI
0	25/06/2021	EMISSIONE PER COMMENTI	V.PELLICCIA	F.VITALI	M.BEGINI
INDICE	DATA	REVISIONI	ELABORATO	VERIFICATO	APPROVATO

Foglio
3
di 7
Scala
1:10000

OPERE DI MITIGAZIONE E RIPRISTINO



Rif.TFM: 011-PJM16-004-90-DT-D-5223

Dis. **RIM-OM-D-90023**
Comm. **NR/20048**

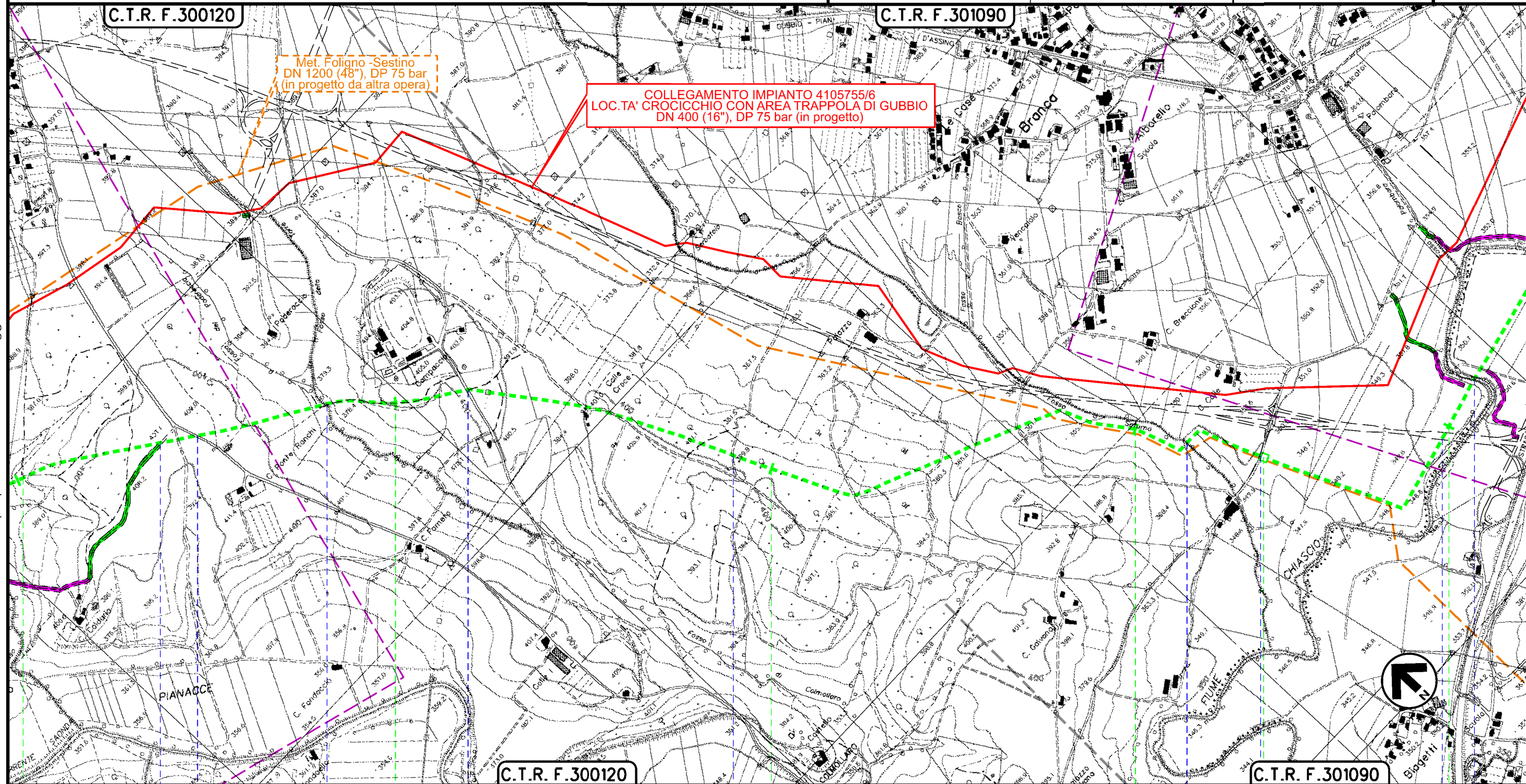

Il presente disegno è di proprietà aziendale - La Società tutelerà i propri diritti a termine di legge.

3 4 5 6 7
GUBBIO PERUGIA GUALDO TADINO

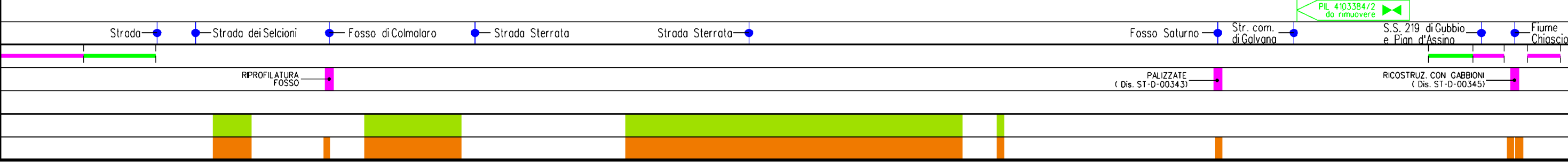

Dism. metanodotto (4103384) Der. per Gualdo Tadino DN 150, MOP 70 bar e opere connesse

1	03/09/2021	EMISSIONE PER PERMESSI	V.PELLICCIA	F.VITALI	M.BEGINI
0	25/06/2021	EMISSIONE PER COMMENTI	V.PELLICCIA	F.VITALI	M.BEGINI
INDICE	DATA	REVISIONI	ELABORATO	VERIFICATO	APPROVATO

Foglio
4
di 7
Scala
1:10000

OPERE DI MITIGAZIONE E RIPRISTINO



Dis. RIM-OM-D-90023
Comm. NR/20048

C.T.R. F.301090

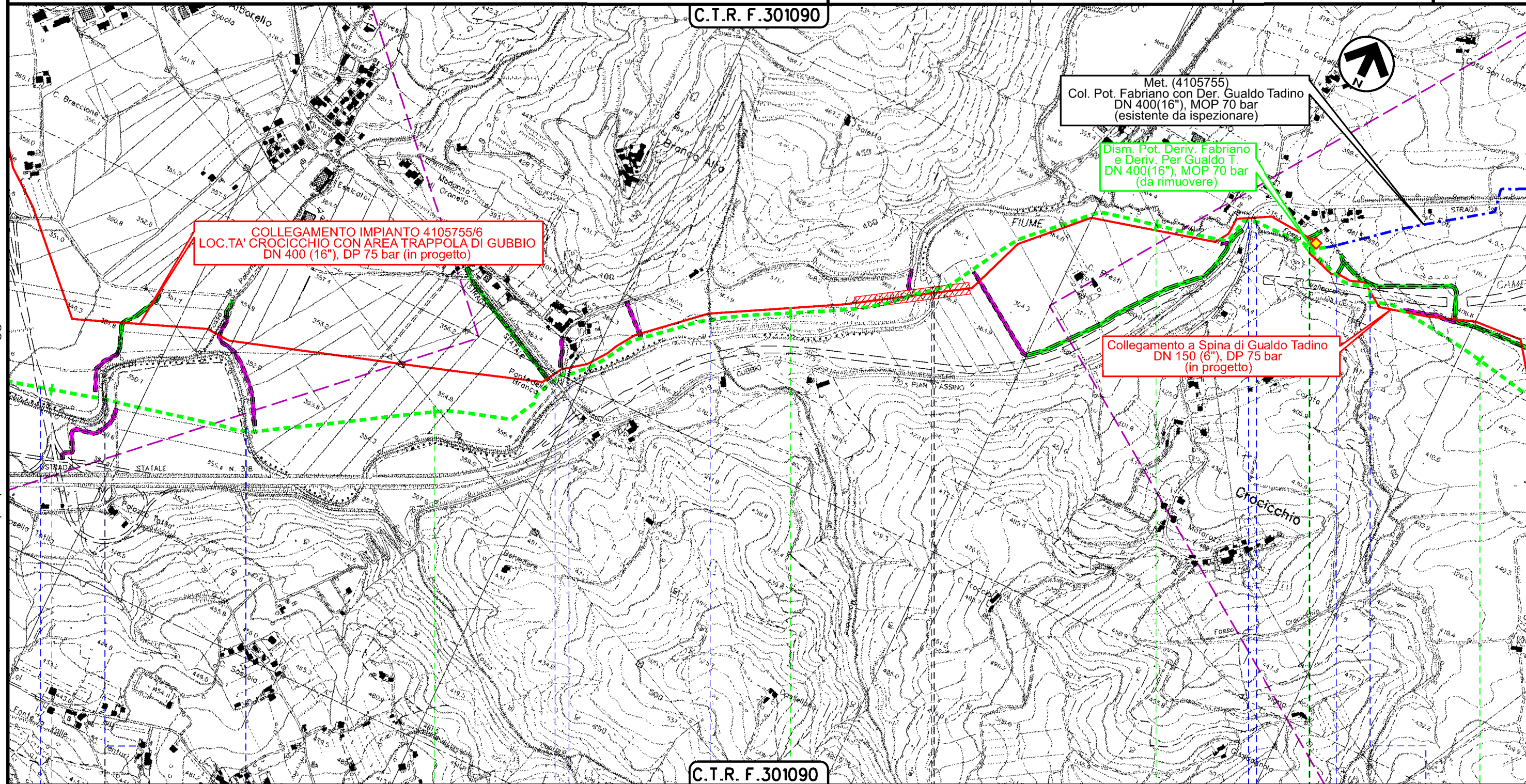

C.T.R. F.301090

GUBBIO | GUALDO TADINO | GUBBIO | PERUGIA | GUALDO TADINO

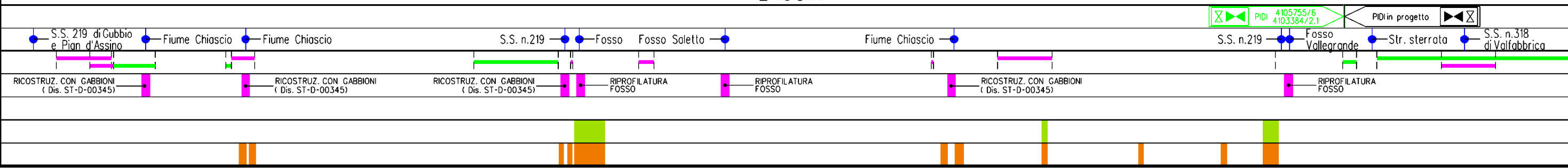

Il presente disegno è di proprietà aziendale - La Società tutelerà i propri diritti a termine di legge.

Dism. metanodotto (4103384) Der. per Gualdo Tadino DN 150, MOP 70 bar e opere connesse

1	03/09/2021	EMISSIONE PER PERMESSI	V.PELLICCIA	F.VITALI	M.BEGINI
0	25/06/2021	EMISSIONE PER COMMENTI	V.PELLICCIA	F.VITALI	M.BEGINI
INDICE	DATA	REVISIONI	ELABORATO	VERIFICATO	APPROVATO
			Dis. RIM-OM-D-90023		
			Comm. NR/20048		

Foglio
5
di 7
Scala
1:10000

OPERE DI MITIGAZIONE E RIPRISTINO

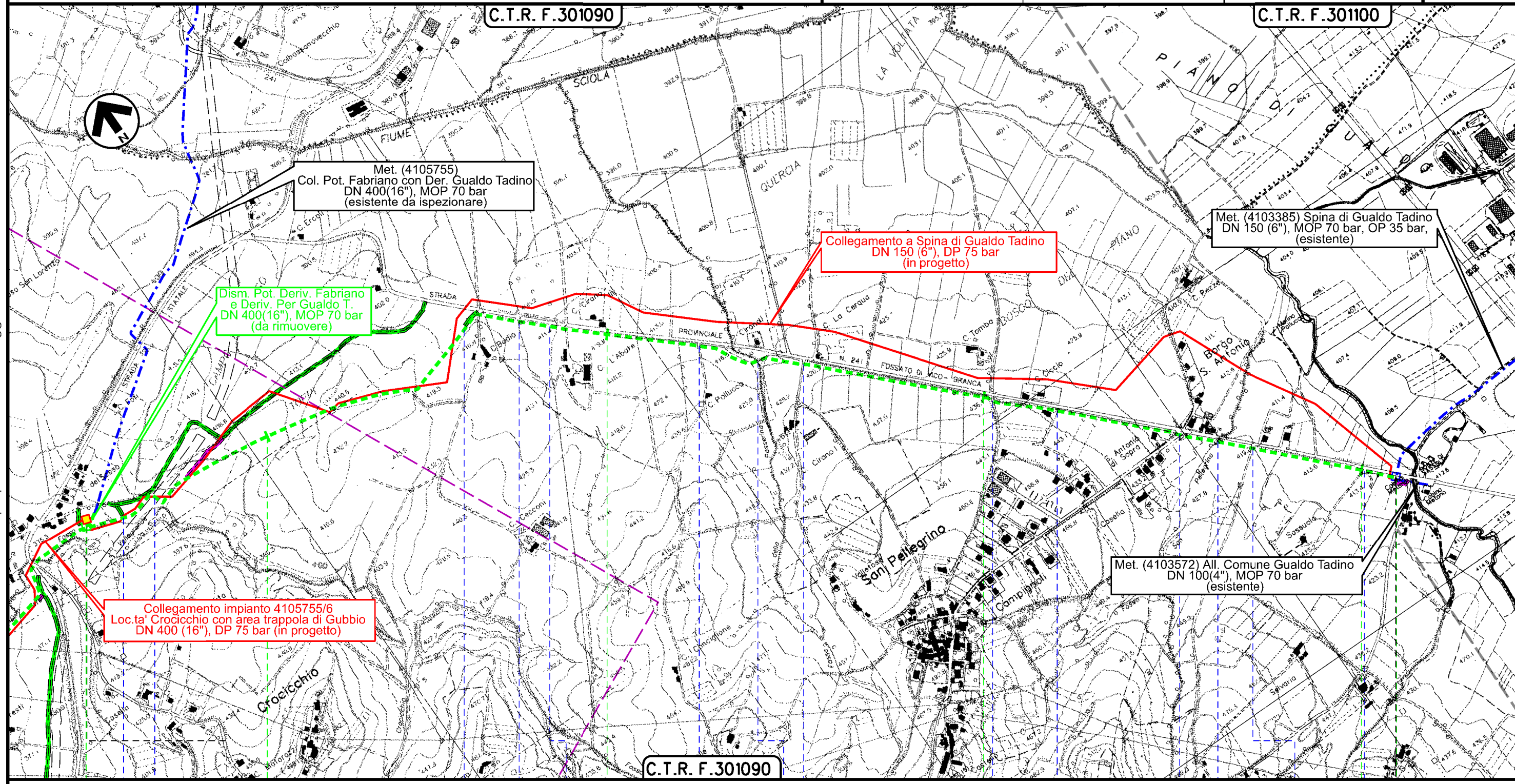

Il presente disegno è di proprietà aziendale - La Società tutelerà i propri diritti a termine di legge.

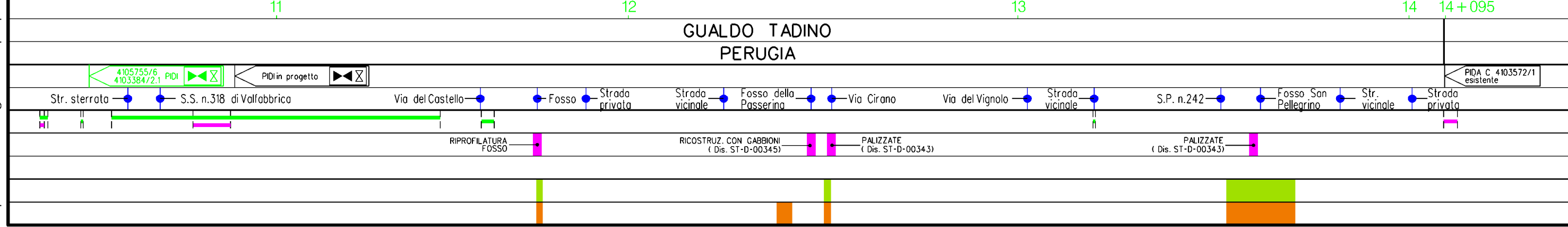

Dism. metanodotto (4103384) Der. per Gualdo Tadino DN 150, MOP 70 bar e opere connesse

1	03/09/2021	EMISSIONE PER PERMESSI	V.PELLICCIA	F.VITALI	M.BEGINI
0	25/06/2021	EMISSIONE PER COMMENTI	V.PELLICCIA	F.VITALI	M.BEGINI
INDICE	DATA	REVISIONI	ELABORATO	VERIFICATO	APPROVATO

Foglio
6
di 7
Scala
1:10000

OPERE DI MITIGAZIONE E RIPRISTINO



Dis. RIM-OM-D-90023
Comm. NR/20048

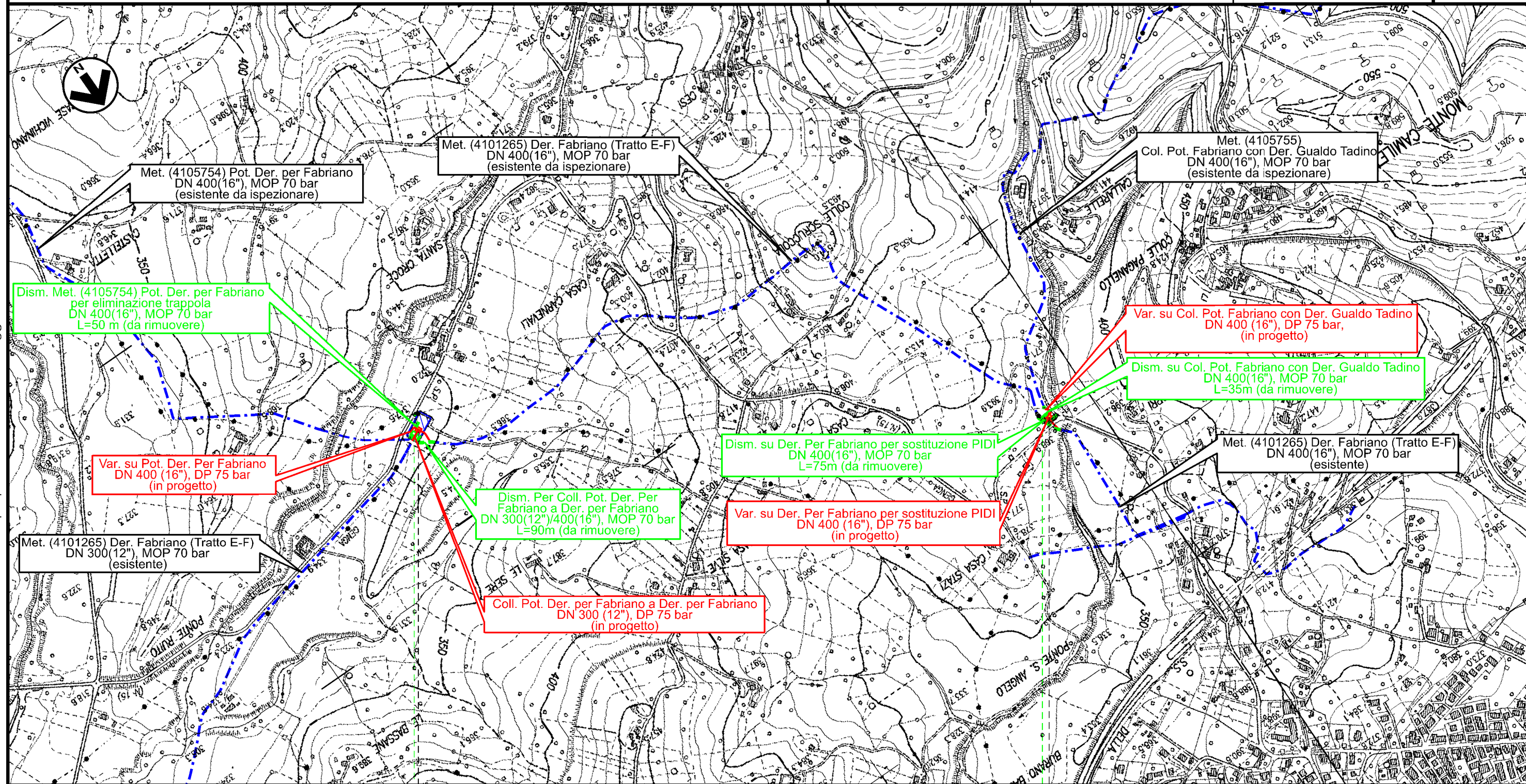

FABRIANO
ANCONA

FABRIANO
ANCONA



Il presente disegno è di proprietà aziendale - La Società tutela i propri diritti a termine di legge.

1	03/09/2021	EMISSIONE PER PERMESSI	V.PELLICCIA	F.VITALI	M.BEGINI
0	25/06/2021	EMISSIONE PER COMMENTI	V.PELLICCIA	F.VITALI	M.BEGINI
INDICE	DATA	R E V I S I O N I			
		ELABORATO	VERIFICATO	APPROVATO	

OPERE DI MITIGAZIONE E RIPRISTINO



Dis. RIM-OM-D-90023
Comm. NR/20048

LEGENDA

SIMBOLOGIA CARTOGRAFICA

- | | | | |
|--|---|--|--|
| | Metanodotti in progetto | | Metanodotti e impianti in progetto da altra opera |
| | Metanodotti in esercizio | | Gallerie, Tunnel, Mini-Microtunnel, Raise Boring e T.O.C. |
| | Metanodotti da porre fuori esercizio e recuperare | | Impianti di linea in progetto |
| | Aree impianti stacco-terminale in progetto da altra opera | | Impianti di linea su rete in esercizio |
| | Aree impianti stacco-terminale esistenti | | Impianti di linea da porre fuori esercizio e recuperare |
| | Strade di accesso provvisorio | | In corso iter per spubblicazione PDR ed eventuale dismissione gasdotto |
| | Strada di accesso all'impianto | | Piazzola di stoccaggio tubazioni |
| | Adeguamento strade esistenti | | Strade di recente realizzazione |
| | Limite sovrapposizione fogli | | |

SIMBOLOGIA MECCANICA

- Punto di intercettazione di linea (P.I.L.)
- Punto di intercettazione di derivazione importante (P.I.D.I.)
- Punto di intercettazione di derivazione semplice con stacco da P.I.L. (P.I.D.S.)
- Punto di intercettazione e derivazione semplice con stacco da Linea (P.I.D.S.)
- Punto di intercettazione con discaggio di allacciamento (P.I.D.A.)
- Punto predisposto per il discaggio di allacciamento (P.P.D.A.)
- Punto di sezionamento elettrico terminale (P.S.E.T.)
- Stazione predisposta per lancio e ricevimento PIG
- Impianto di riduzione/ regolazione della pressione

Il presente disegno e' di proprieta' aziendale - La Societa' tutela i propri diritti a termine di legge.

Progressiva chilometrica	N.
Comuni	
Province	
Impianti	TIPO - N. - PROGR. km TIPO - N. TIPO - N.
Attraversamenti	TIPOLOGIA ATTRAVERSATA (SS n. **, corso d'acqua, ferrovia, ecc.)
Strade - Piste	ACCESSO IMPIANTI ADEGUAMENTI STRADE STRADE PROVVISORIE
Opere di sostegno	
Opere di drenaggio	
Inerbimenti	
Piantagioni	