

COROGRAFIA Scala 1:200.000

REV	DATA	DESCRIZIONE	ELABORATO	VERIFICATO	APPROVATO
1	03/09/2021	EMISSIONE PER PERMESSI	M.MELETTI	G.AIUDI	M.BEGINI
0	25/06/2021	EMISSIONE PER COMMENTI	M.MELETTI	G.AIUDI	M.BEGINI
Proprietario			Disegno		
			 Ref.TFM: 011-PJM16-004-11-DT-D-5204		
COLLEGAMENTO IMPIANTO 4105755/6 LOC.TA' CROCICCHIO CON AREA TRAPPOLA DI GUBBIO DN 400 (16"), DP 75 bar E OPERE CONNESSE			PG-SP-D-01004		
			Revisione 1		
			Comm. NR/20048/R-L01 NR/20048/R-L04		
STRUMENTI DI TUTELA E PIANIFICAZIONE PROVINCIALE			Cod. tec. -		
			Scala 1:10000		

COLLEGAMENTO IMPIANTO 4105755/6 LOC.TA' CROCICCHIO
 CON AREA TRAPPOLA DI GUBBIO
 DN 400 (16"), DP 75 bar E OPERE CONNESSE

STRUMENTI DI TUTELA E PIANIFICAZIONE PROVINCIALE

1	03/09/2021	EMISSIONE PER PERMESSI	M.MELETTI	G.AIUDI	M.BEGINI
0	25/06/2021	EMISSIONE PER COMMENTI	M.MELETTI	G.AIUDI	M.BEGINI
INDICE	DATA	REVISIONI	ELABORATO	VERIFICATO	APPROVATO
			Dis. PG-SP-D-01004		
			Comm. NR/20048/R-L01 NR/20048/R-L04		

Foglio
 2
 di 5
 Scala
 1:10000



C.T.R. F.301090

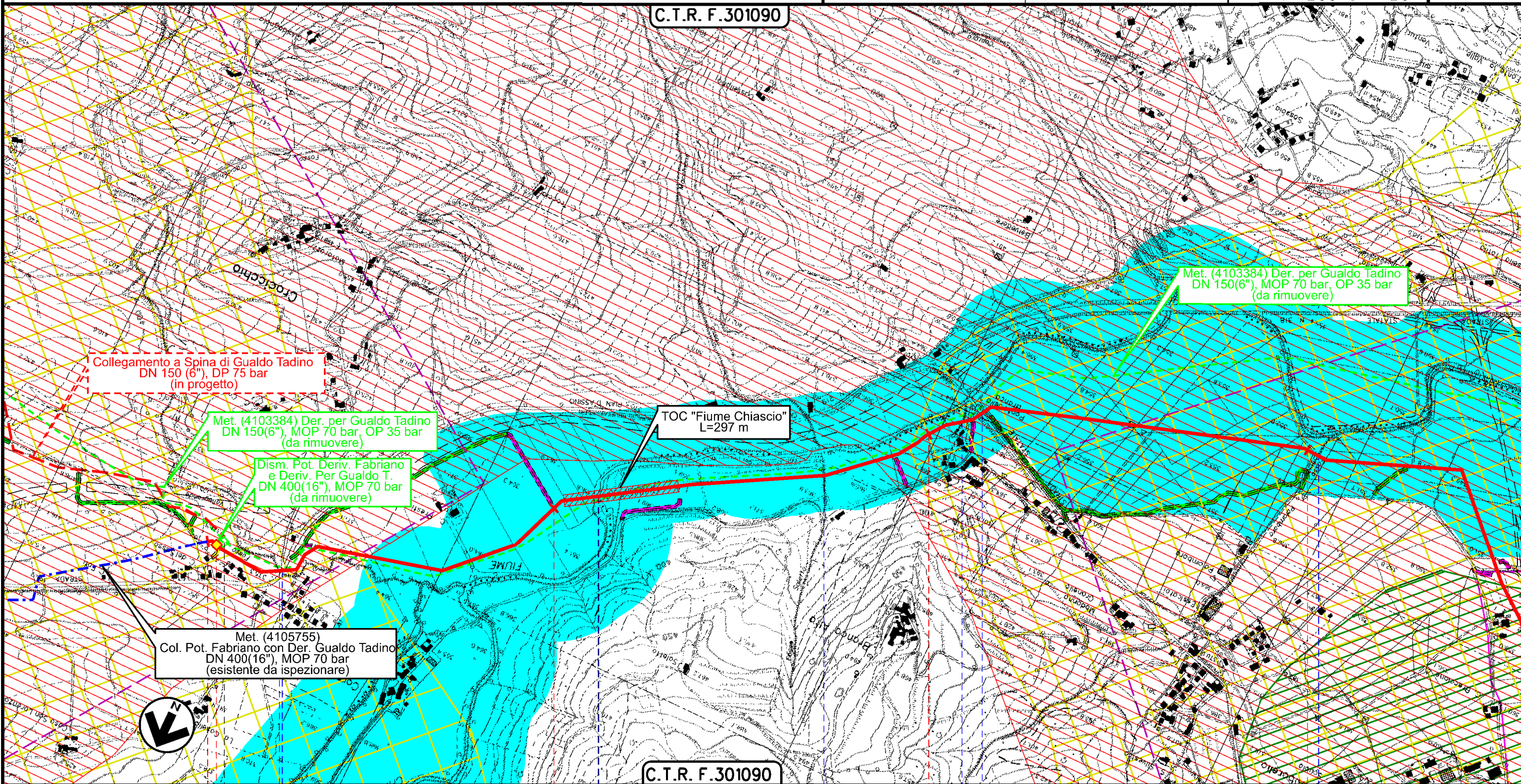

C.T.R. F.301090

0+000 1 2 3

GUALDO TADINO
 PERUGIA

GUBBIO
 PERUGIA

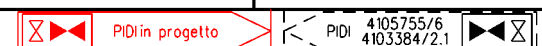

Fosso Vallegrande S.S. n.219 Fiume Chiascio Fosso Soletto Fosso S.S. n.219 Fosso Palombaro

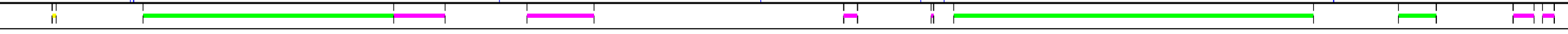

Il presente disegno è di proprietà aziendale - La Società tutelerà i propri diritti a termine di legge.

COLLEGAMENTO IMPIANTO 4105755/6 LOC.TA' CROCCICCHIO
 CON AREA TRAPPOLA DI GUBBIO
 DN 400 (16"), DP 75 bar E OPERE CONNESSE

STRUMENTI DI TUTELA E PIANIFICAZIONE PROVINCIALE

1	03/09/2021	EMISSIONE PER PERMESSI	M.MELETTI	G.AIUDI	M.BEGINI
0	25/06/2021	EMISSIONE PER COMMENTI	M.MELETTI	G.AIUDI	M.BEGINI
INDICE	DATA	REVISIONI	ELABORATO	VERIFICATO	APPROVATO
			Dis. PG-SP-D-01004		
			Comm. NR/20048/R-L01 NR/20048/R-L04		

Foglio
3
 di 5
 Scala
1:10000



C.T.R. F. 300120

C.T.R. F. 301090

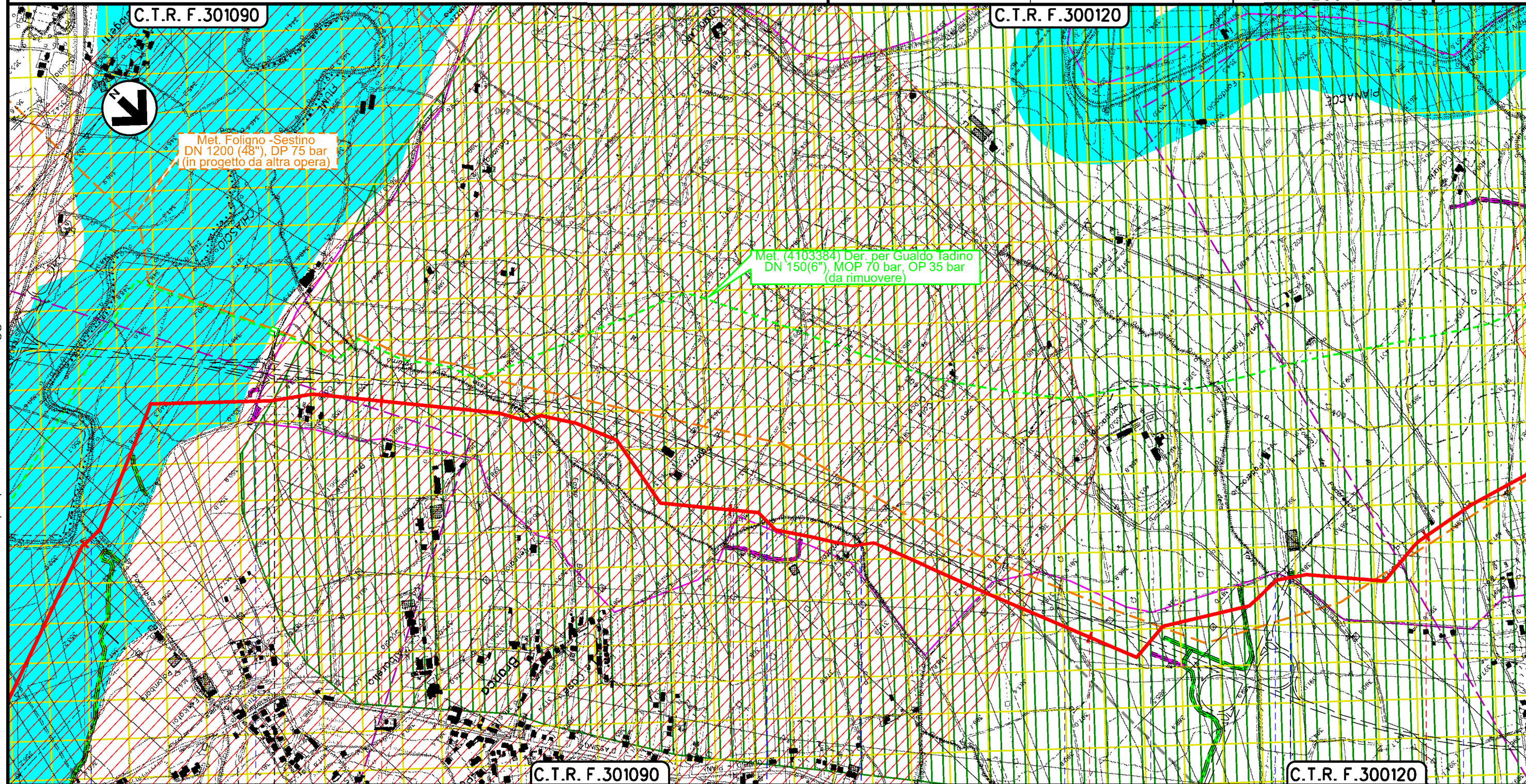

C.T.R. F. 301090

C.T.R. F. 300120

GUBBIO
 PERUGIA

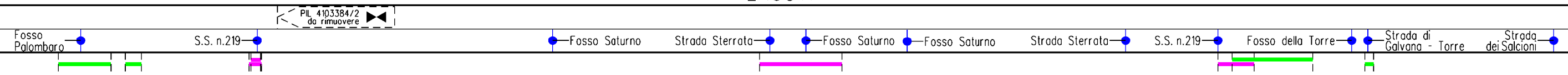

Il presente disegno e' di proprieta' aziendale - La Societa' tutelera' i propri diritti a termine di legge.

COLLEGAMENTO IMPIANTO 4105755/6 LOC.TA' CROCCICCHIO
 CON AREA TRAPPOLA DI GUBBIO
 DN 400 (16"), DP 75 bar E OPERE CONNESSE

STRUMENTI DI TUTELA E PIANIFICAZIONE PROVINCIALE

1	03/09/2021	EMISSIONE PER PERMESSI	M.MELETTI	G.AIUDI	M.BEGINI
0	25/06/2021	EMISSIONE PER COMMENTI	M.MELETTI	G.AIUDI	M.BEGINI
INDICE	DATA	REVISIONI	ELABORATO	VERIFICATO	APPROVATO
			Dis. PG-SP-D-01004		
			Comm. NR/20048/R-L01	Scala 1:10000	
			Comm. NR/20048/R-L04		

Foglio
 4
 di 5
 Scala
 1:10000

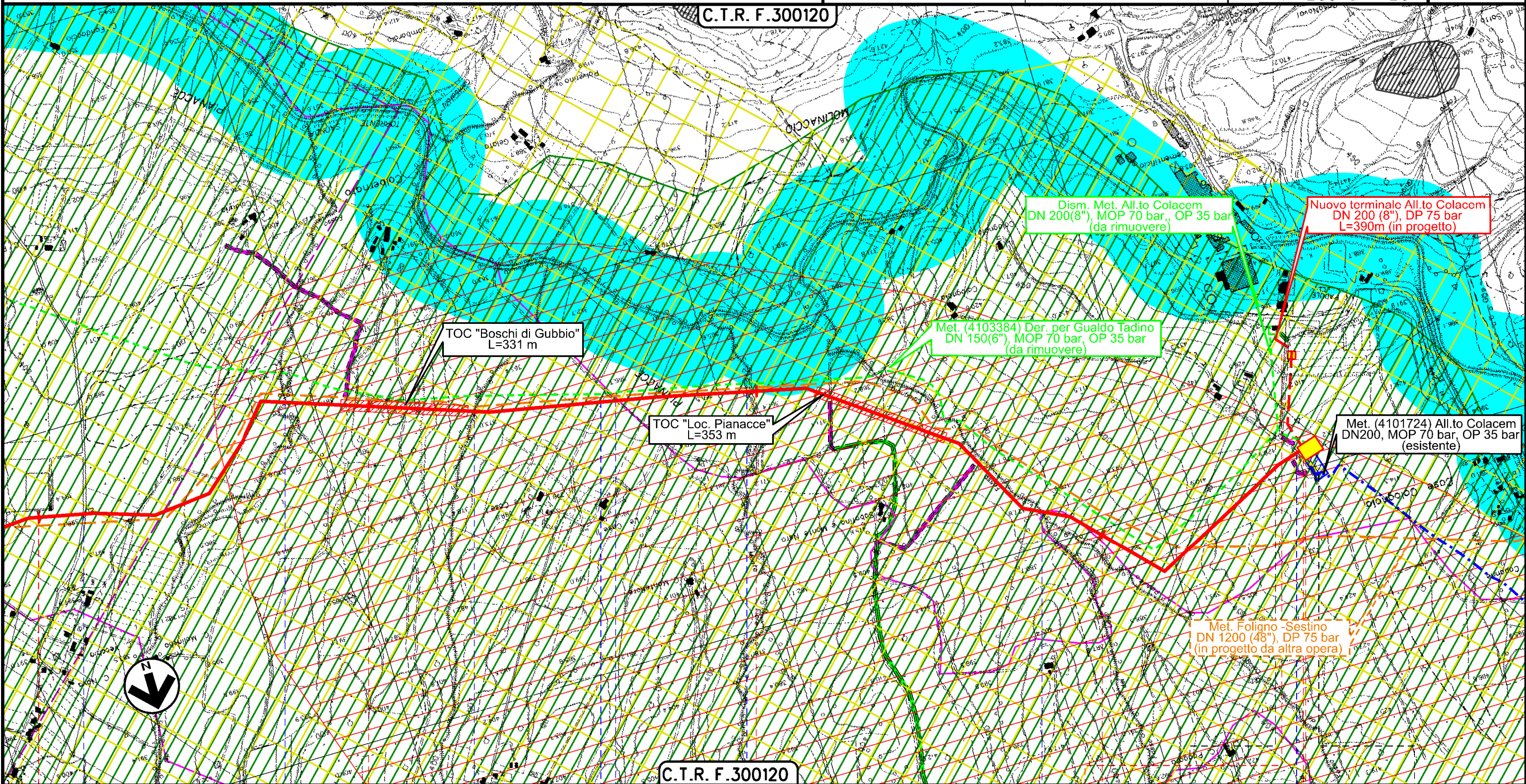

Il presente disegno è di proprietà aziendale - La Società tutelera i propri diritti a termine di legge.

C.T.R. F.300120

GUBBIO
 PERUGIA

- Strada dei Salcioni
- Fosso del Migliaiolo
- Fosso
- Strada Sterrata
- Fosso di Monte Fiore
- Fosso Colognola
- Str. Comunale



1	03/09/2021	EMISSIONE PER PERMESSI	M.MELETTI	G.AIUDI	M.BEGINI
0	25/06/2021	EMISSIONE PER COMMENTI	M.MELETTI	G.AIUDI	M.BEGINI
INDICE	DATA	R E V I S I O N I			
		ELABORATO	VERIFICATO	APPROVATO	

STRUMENTI DI TUTELA E PIANIFICAZIONE PROVINCIALE



Rif.TFM: 011-PJM16-004-11-DT-D-5204

Dis. **PG-SP-D-01004**
 Comm. **NR/20048/R-L01**
NR/20048/R-L04

LEGENDA

SIMBOLOGIA CARTOGRAFICA

- | | | | |
|--|---|--|---|
| | Metanodotto in progetto | | Altri metanodotti in progetto |
| | Metanodotti in esercizio | | Metanodotti e impianti in progetto da altra opera |
| | Metanodotti da porre fuori esercizio e recuperare | | Gallerie, Tunnel, Mini-Microtunnel, Raise Boring e T.O.C. |
| | Aree impianti stacco-terminale in progetto da altra opera | | Impianti di linea in progetto |
| | Aree impianti stacco-terminale esistenti | | Impianti di linea su rete in esercizio |
| | Strade di accesso provvisorio | | Impianti di linea da porre fuori esercizio e recuperare |
| | Strada di accesso all'impianto | | Piazzola di stoccaggio tubazioni |
| | Adeguamento strade esistenti | | Strade di recente realizzazione |
| | Limite sovrapposizione fogli | | |

SIMBOLOGIA MECCANICA

- Punto di intercettazione di linea (P.I.L.)
- Punto di intercettazione di derivazione importante (P.I.D.I.)
- Punto di intercettazione di derivazione semplice con stacco da P.I.L. (P.I.D.S.)
- Punto di intercettazione e derivazione semplice con stacco da Linea (P.I.D.S.)
- Punto di intercettazione con discaggio di allacciamento (P.I.D.A.)
- Punto predisposto per il discaggio di allacciamento (P.P.D.A.)
- Punto di sezionamento elettrico terminale (P.S.E.T.)
- Stazione predisposta per lancio e ricevimento PIG
- Impianto di riduzione/regolazione della pressione

SIMBOLOGIA TEMATICA

PTCP – Provincia di Perugia

- Ambiti di rilevante pregio naturalistico (SIC,SIR)
- Aree ad elevata diversita' floristico-vegetazionale
- Zone di discontinuita' ecologica (art.9 comma 1, c)
- Zone parco nazionale e regionale
- Coni visuali: visuali ad ampio spettro derivanti da fonti letterarie
- Aree ad alta esposizione panoramica (art. 35 comma 6)
- Ambiti fluviali (art. 39 comma 4)
- Aree boscate (art. 39 comma 7)
- Strade panoramiche (art. 37)

Il presente disegno è di proprietà aziendale - La Società tutelera i propri diritti a termine di legge.

Progressiva chilometrica	N.	
Comuni		
Province		
Impianti	Tipo - N. - Prog. - IN PROGETTO Tipo - N. - Prog. - IN PROGETTO SU ALLACCIAMENTO Tipo - N. - DA DISMETTERE	
Attraversamenti	TIPOLOGIA ATTRAVERSATA (SS n. **, corso d'acqua, ferrovia, ecc.)	
Strade - Piste	ACCESSO IMPIANTI ADEGUAMENTI STRADE STRADE PROVVISORIE	
Depositi provvisori - Piazzole	DEPOSITI TEMPORANEI ALLARGATA	N. PIAZ. RIDOTTA
Fascia di lavoro		
Opere civili	TRASVERSALI LONGITUDINALI	