

COROGRAFIA Scala 1:200.000



REV	DATA	DESCRIZIONE	ELABORATO	VERIFICATO	APPROVATO
1	03/09/2021	EMISSIONE PER PERMESSI	M.MELETTI	G.AIUDI	M.BEGINI
0	25/06/2021	EMISSIONE PER COMMENTI	M.MELETTI	G.AIUDI	M.BEGINI
Proprietario			Disegno		
			 Ref.TFM: 011-PJM16-004-90-DT-D-5204		
DISM. DER. PER GUALDO TADINO DN 150 (6"), MOP 70 bar E OPERE CONNESSE			Revisione 1		
			Comm. NR/20048		
			Cod. tec. -		
STRUMENTI DI TUTELA E PIANIFICAZIONE PROVINCIALE			Scala 1:10000		

Dism. Der. per Gualdo Tadino DN 150 (6"), MOP 70 bar e opere connesse

1	03/09/2021	EMISSIONE PER PERMESSI	M.MELETTI	G.AIUDI	M.BEGINI
0	25/06/2021	EMISSIONE PER COMMENTI	M.MELETTI	G.AIUDI	M.BEGINI
INDICE	DATA	REVISIONI	ELABORATO	VERIFICATO	APPROVATO
			Dis. RIM-SP-D-90004		
			Comm. NR/20048		

Foglio
2
di 7
Scala
1:10000

STRUMENTI DI TUTELA E PIANIFICAZIONE PROVINCIALE



Ri.F.TFM: 011-PJM16-004-90-DT-D-5204

C.T.R. F.300120

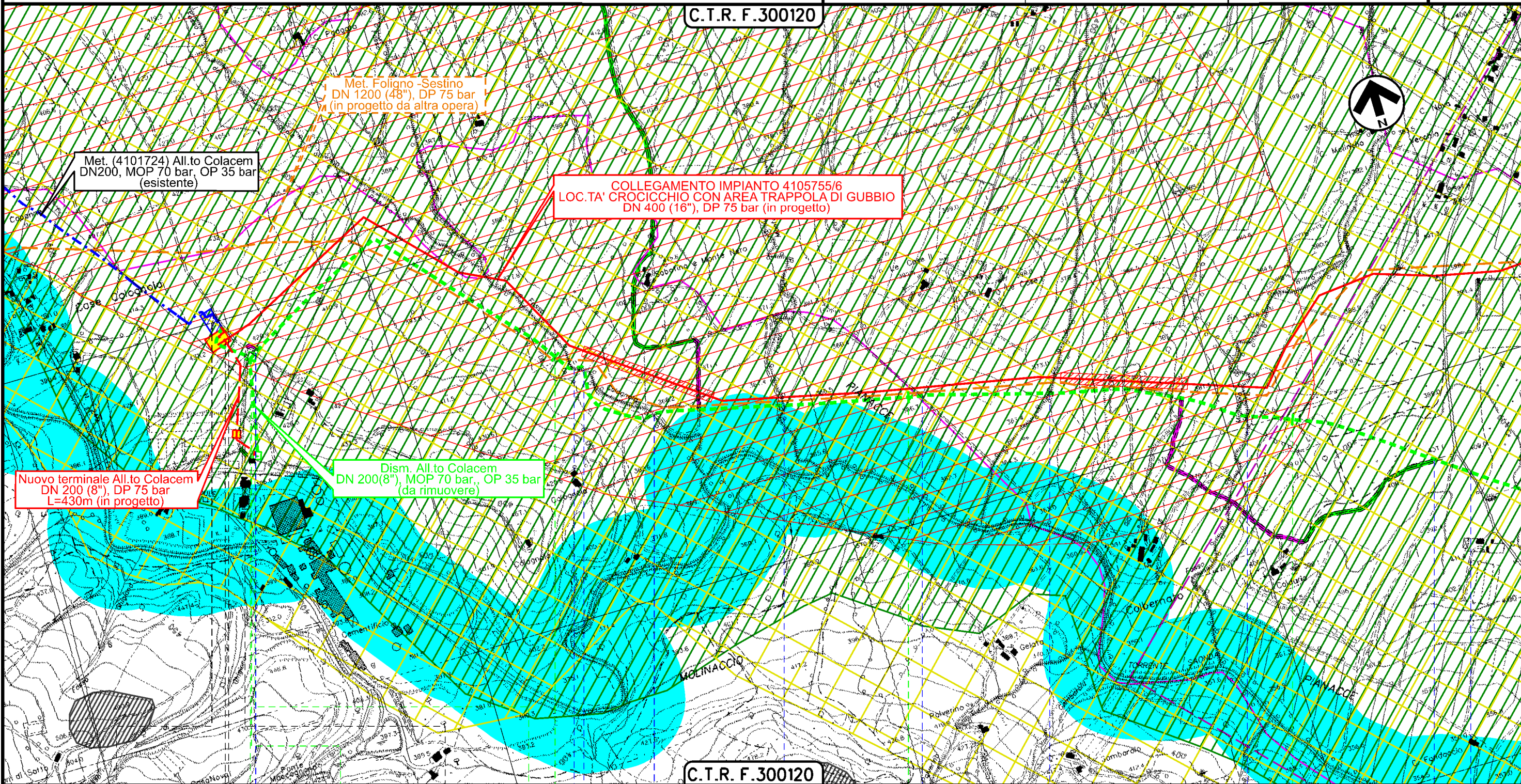

C.T.R. F.300120

0+000 1 2 3

GUBBIO
PERUGIA

Strada vicinale S.Erasmo Colognola	Fosso Colognola	Fosso Colognola	Fosso di Monte Fiore	Strada di Serra Brunamonti	Fosso Colbernato
					Fosso del Migliaiolo
					Strada del Selcioni

Il presente disegno è di proprietà aziendale - La Società tutelera i propri diritti a termine di legge.

Dism. Der. per Gualdo Tadino DN 150 (6"), MOP 70 bar e opere connesse

1	03/09/2021	EMISSIONE PER PERMESSI	M.MELETTI	G.AIUDI	M.BEGINI
0	25/06/2021	EMISSIONE PER COMMENTI	M.MELETTI	G.AIUDI	M.BEGINI
INDICE	DATA	REVISIONI	ELABORATO	VERIFICATO	APPROVATO
			Dis. RIM-SP-D-90004		
			Comm. NR/20048		

Foglio 3 di 7
Scala 1:10000

STRUMENTI DI TUTELA E PIANIFICAZIONE PROVINCIALE

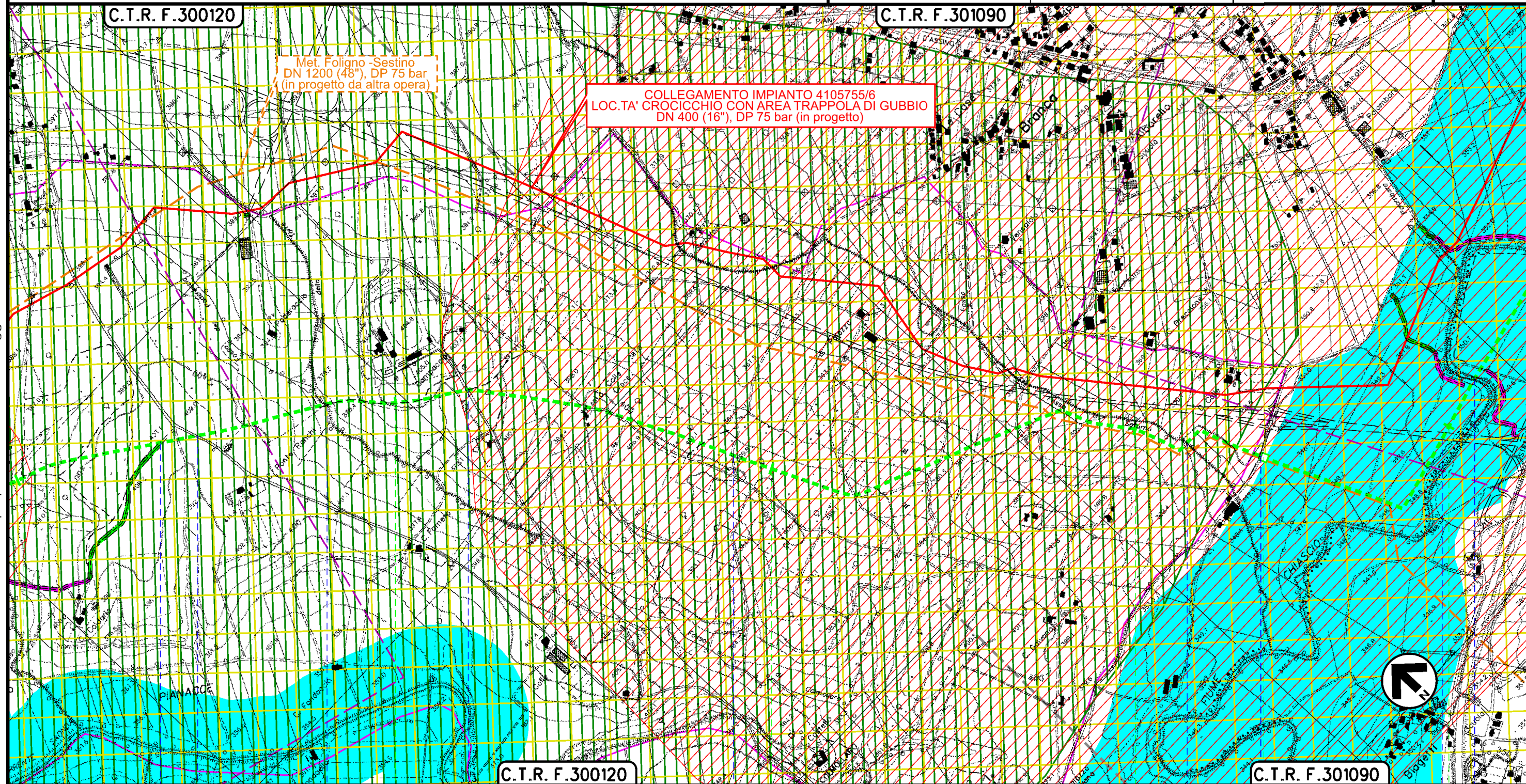

Il presente disegno e' di proprieta' aziendale - La Societa' tutelera' i propri diritti a termine di legge.

3 4 5 6 7
GUBBIO PERUGIA GUALDO TADINO

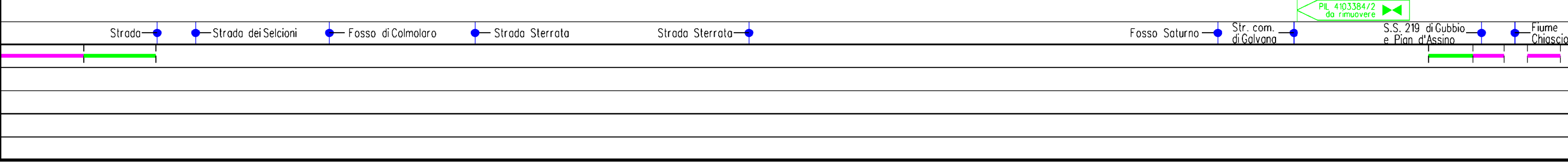

Dism. Der. per Gualdo Tadino DN 150 (6"), MOP 70 bar e opere connesse

1	03/09/2021	EMISSIONE PER PERMESSI	M.MELETTI	G.AIUDI	M.BEGINI
0	25/06/2021	EMISSIONE PER COMMENTI	M.MELETTI	G.AIUDI	M.BEGINI
INDICE	DATA	REVISIONI	ELABORATO	VERIFICATO	APPROVATO
			Dis. RIM-SP-D-90004		
			Comm. NR/20048		

Foglio
4
di 7
Scala
1:10000

STRUMENTI DI TUTELA E PIANIFICAZIONE PROVINCIALE



Rif.TFM: 011-PJM16-004-90-DT-D-5204

C.T.R. F.301090

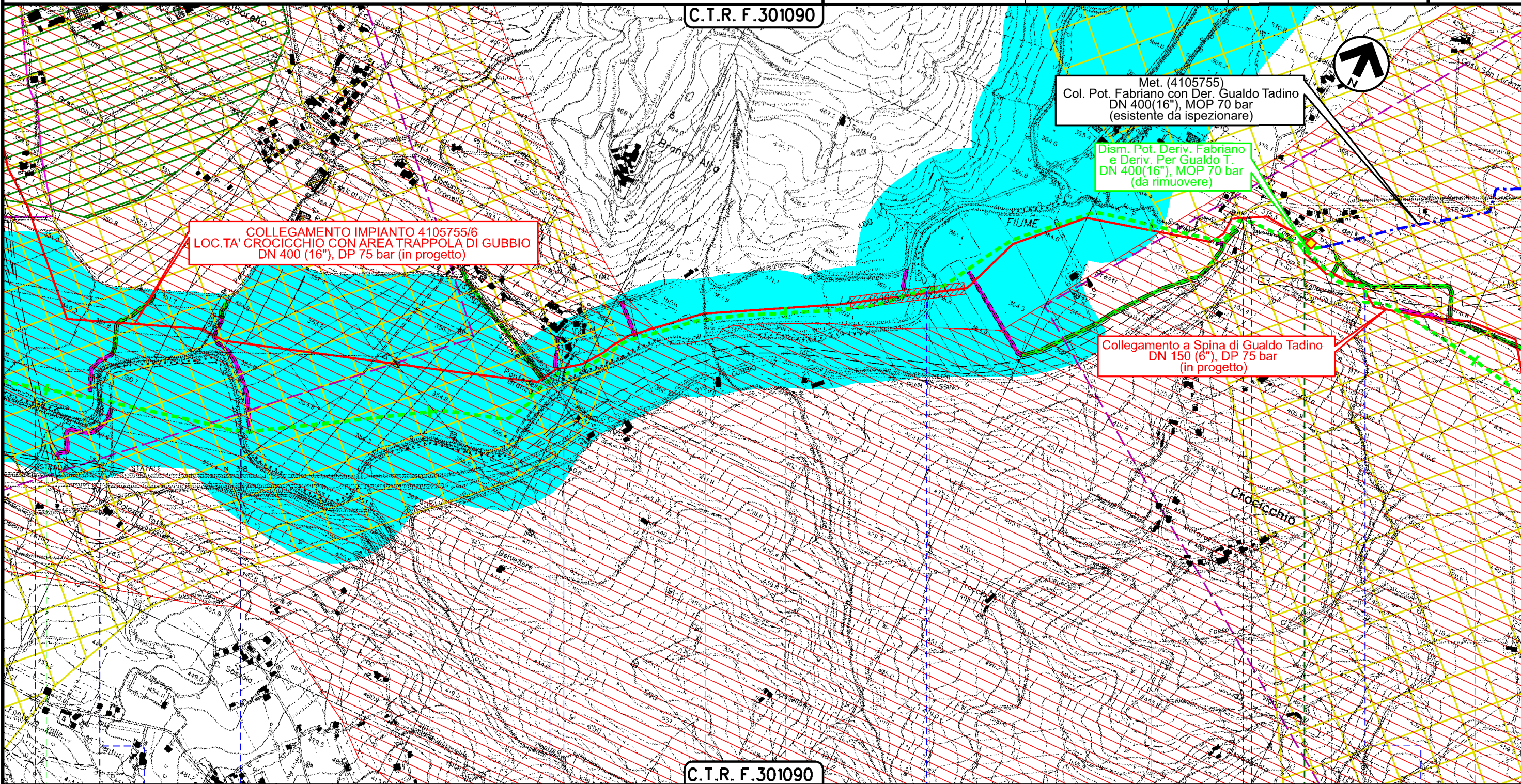

C.T.R. F.301090

7 GUBBIO | 8 GUALDO TADINO | 9 GUBBIO | 10 GUALDO TADINO | 11

PERUGIA

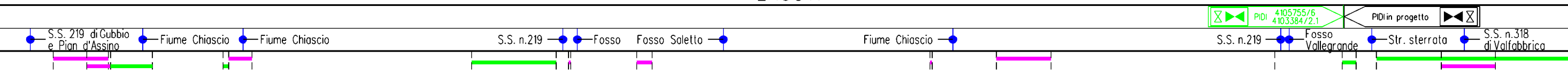

Il presente disegno è di proprietà aziendale - La Società tutelerà i propri diritti a termine di legge.

Dism. Der. per Gualdo Tadino DN 150 (6"), MOP 70 bar e opere connesse

1	03/09/2021	EMISSIONE PER PERMESSI	M.MELETTI	G.AIUDI	M.BEGINI
0	25/06/2021	EMISSIONE PER COMMENTI	M.MELETTI	G.AIUDI	M.BEGINI
INDICE	DATA	REVISIONI	ELABORATO	VERIFICATO	APPROVATO
			Dis. RIM-SP-D-90004		
			Comm. NR/20048		

Foglio 5 di 7
Scala 1:10000

STRUMENTI DI TUTELA E PIANIFICAZIONE PROVINCIALE



Ri F.TFM: 011-PJM16-004-90-DT-D-5204

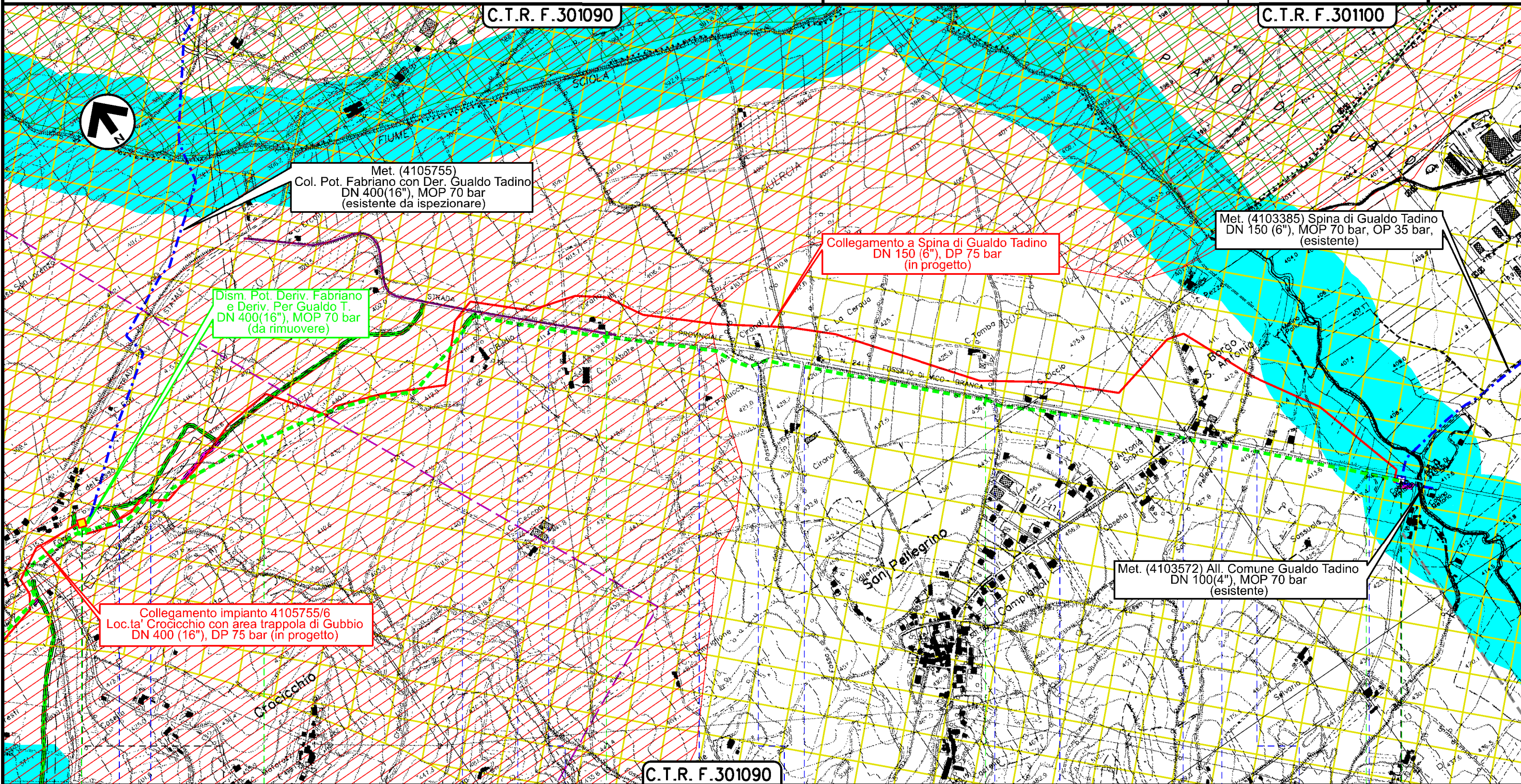

Il presente disegno è di proprietà aziendale - La Società tutelera i propri diritti a termine di legge.

GUALDO TADINO
PERUGIA

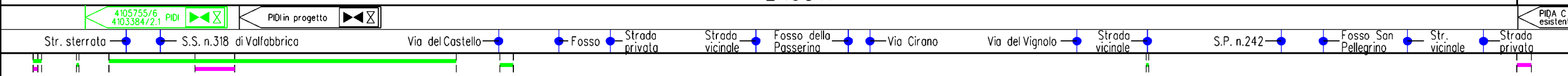

Dism. Der. per Gualdo Tadino DN 150 (6"), MOP 70 bar e opere connesse

1	03/09/2021	EMISSIONE PER PERMESSI	M.MELETTI	G.AIUDI	M.BEGINI
0	25/06/2021	EMISSIONE PER COMMENTI	M.MELETTI	G.AIUDI	M.BEGINI
INDICE	DATA	REVISIONI	ELABORATO	VERIFICATO	APPROVATO
			Dis. RIM-SP-D-90004		
			Comm. NR/20048		

Foglio
6
di 7
Scala
1:10000

STRUMENTI DI TUTELA E PIANIFICAZIONE PROVINCIALE



Ri.F.TM: 011-PJM16-004-90-DT-D-5204

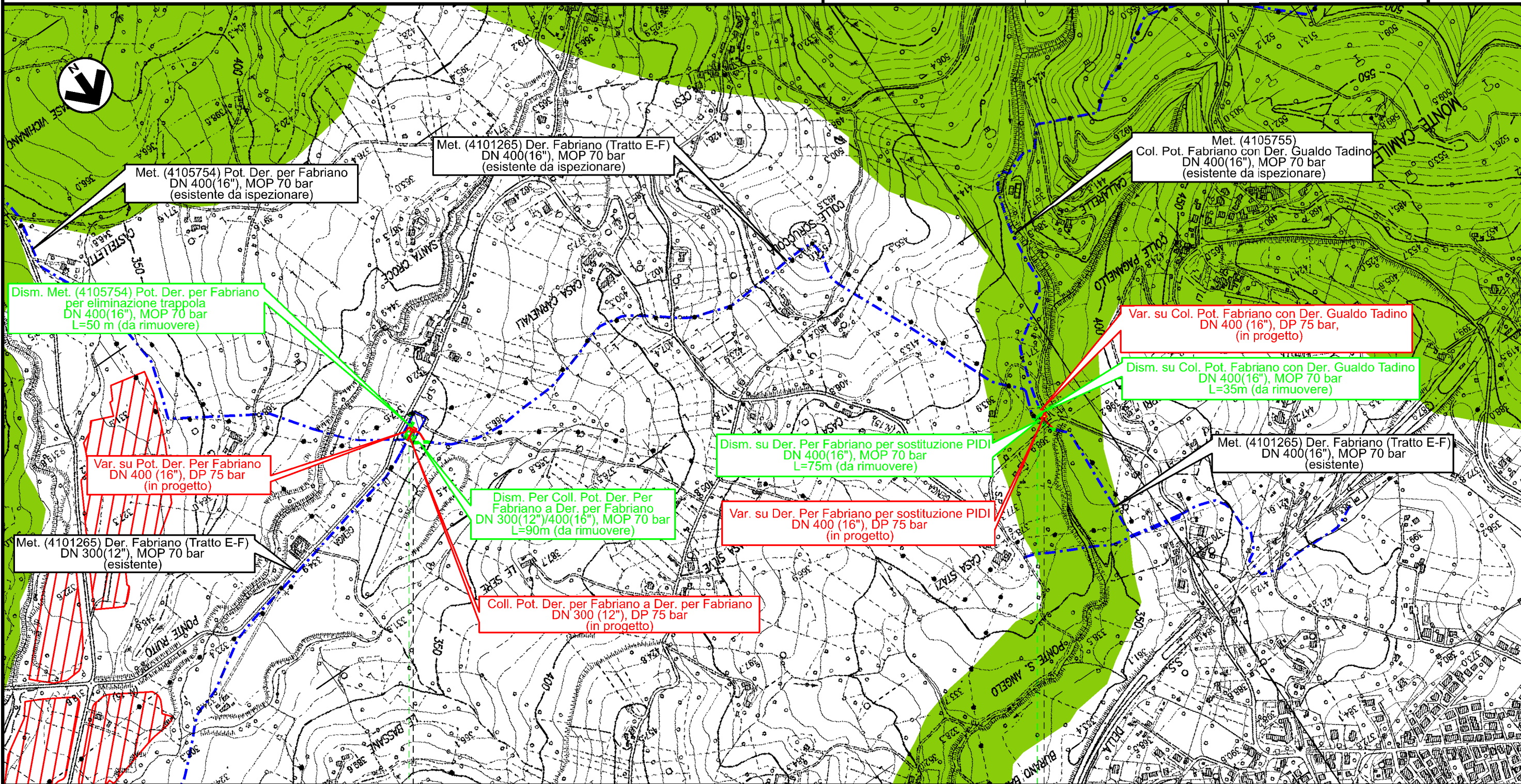

Met. (4105754) Pot. Der. per Fabriano DN 400(16"), MOP 70 bar (esistente da ispezionare)

Met. (4101265) Der. Fabriano (Tratto E-F) DN 400(16"), MOP 70 bar (esistente da ispezionare)

Met. (4105755) Col. Pot. Fabriano con Der. Gualdo Tadino DN 400(16"), MOP 70 bar (esistente da ispezionare)

Dism. Met. (4105754) Pot. Der. per Fabriano per eliminazione trappola DN 400(16"), MOP 70 bar L=50 m (da rimuovere)

Var. su Col. Pot. Fabriano con Der. Gualdo Tadino DN 400 (16"), DP 75 bar, (in progetto)

Var. su Pot. Der. Per Fabriano DN 400 (16"), DP 75 bar (in progetto)

Dism. su Der. Per Fabriano per sostituzione PIDI DN 400(16"), MOP 70 bar L=75m (da rimuovere)

Dism. su Col. Pot. Fabriano con Der. Gualdo Tadino DN 400(16"), MOP 70 bar L=35m (da rimuovere)

Met. (4101265) Der. Fabriano (Tratto E-F) DN 300(12"), MOP 70 bar (esistente)

Dism. Per Coll. Pot. Der. Per Fabriano a Der. per Fabriano DN 300(12")/400(16"), MOP 70 bar L=90m (da rimuovere)

Var. su Der. Per Fabriano per sostituzione PIDI DN 400 (16"), DP 75 bar (in progetto)

Met. (4101265) Der. Fabriano (Tratto E-F) DN 400(16"), MOP 70 bar (esistente)

Coll. Pot. Der. per Fabriano a Der. per Fabriano DN 300 (12"), DP 75 bar (in progetto)

FABRIANO
ANCONA

FABRIANO
ANCONA

Impianto trappola 4105754/6 da rimuovere

PIDI in progetto

PIDI 4101265/2 4105755/1

PIDI in progetto

Il presente disegno è di proprietà aziendale - La Società tutela i propri diritti a termine di legge.

1	03/09/2021	EMISSIONE PER PERMESSI	M.MELETTI	G.AIUDI	M.BEGINI
0	25/06/2021	EMISSIONE PER COMMENTI	M.MELETTI	G.AIUDI	M.BEGINI
INDICE	DATA	R E V I S I O N I	ELABORATO	VERIFICATO	APPROVATO

STRUMENTI DI TUTELA E PIANIFICAZIONE PROVINCIALE



Rif.TFM: 011-PJM16-004-90-DT-D-5204

Dis. RIM-SP-D-90004

Comm. NR/20048

LEGENDA

SIMBOLOGIA CARTOGRAFICA

	Metanodotti in progetto		Metanodotti e impianti in progetto da altra opera
	Metanodotti in esercizio		Gallerie, Tunnel, Mini-Microtunnel, Raise Boring e T.O.C.
	Metanodotti da porre fuori esercizio e recuperare		Impianti di linea in progetto
	Aree impianti stacco-terminale in progetto da altra opera		Impianti di linea su rete in esercizio
	Aree impianti stacco-terminale esistenti		Impianti di linea da porre fuori esercizio e recuperare
	Strade di accesso provvisorio		In corso iter per spubblicazione PDR ed eventuale dismissione gasdotto
	Strada di accesso all'impianto		Piazzola di stoccaggio tubazioni
	Adeguamento strade esistenti		Strade di recente realizzazione
	Limite sovrapposizione fogli		

SIMBOLOGIA MECCANICA

	Punto di intercettazione di linea (P.I.L.)
	Punto di intercettazione di derivazione importante (P.I.D.I.)
	Punto di intercettazione di derivazione semplice con stacco da P.I.L. (P.I.D.S.)
	Punto di intercettazione e derivazione semplice con stacco da Linea (P.I.D.S.)
	Punto di intercettazione con discaggio di allacciamento (P.I.D.A.)
	Punto predisposto per il discaggio di allacciamento (P.P.D.A.)
	Punto di sezionamento elettrico terminale (P.S.E.T.)
	Stazione predisposta per lancio e ricevimento PIG
	Impianto di riduzione/ regolazione della pressione

SIMBOLOGIA TEMATICA

PTCP - Provincia di Perugia

	Ambiti di rilevante pregio naturalistico (SIC, SIR)
	Aree ad elevata diversita' floristico-vegetazionale
	Zone di discontinuita' ecologica (art.9 comma 1, c)
	Zone parco nazionale e regionale
	Coni visuali: visuali ad ampio spettro derivanti da fonti letterarie
	Aree ad alta esposizione panoramica (art. 35 comma 6)
	Ambiti fluviali (art. 39 comma 4)
	Aree boscate (art. 39 comma 7)
	Strade panoramiche (art. 37)

PTCP - Provincia di Ancona

	Aree produttive - aree intercomunali
	Aree di Tutela - Fascia continuita' naturale

Progressiva chilometrica	N.	
Comuni		
Province		
Impianti	TIPO - N. - PROGR. km	
Attraversamenti	TIPOLOGIA ATTRAVERSATA (SS n. **, corso d'acqua, ferrovia, ecc.)	
Strade - Piste - Piazzole tubazioni	ACCESSO IMPIANTI	ADEGUAMENTI STRADE
Fascia di lavoro	ALLARGATA	RIDOTTA
	STRADE PROVVISORIE	N. PIAZ. Pn