

COROGRAFIA Scala 1:200.000



REV	DATA	DESCRIZIONE	ELABORATO	VERIFICATO	APPROVATO
1	03/09/2021	EMISSIONE PER PERMESSI	M.MELETTI	G.AIUDI	M.BEGINI
0	25/06/2021	EMISSIONE PER COMMENTI	M.MELETTI	G.AIUDI	M.BEGINI
Proprietario			Disegno		
			 RIF.TFM: 011-PJM16-004-90-DT-D-5205		
DISM. DER. PER GUALDO TADINO DN 150 (6"), MOP 70 bar E OPERE CONNESSE			Revisione 1		
			Comm. NR/20048		
			Cod. tec. -		
STRUMENTI DI TUTELA E PIANIFICAZIONE URBANISTICA			Scala 1:10000		

Dism. Der. per Gualdo Tadino DN 150 (6"), MOP 70 bar e opere connesse

1	03/09/2021	EMISSIONE PER PERMESSI	M.MELETTI	G.AIUDI	M.BEGINI
0	25/06/2021	EMISSIONE PER COMMENTI	M.MELETTI	G.AIUDI	M.BEGINI
INDICE	DATA	REVISIONI	ELABORATO	VERIFICATO	APPROVATO
			Dis. RIM-PRG-D-90005		
			Comm. NR/20048		

Foglio
2
di 7
Scala
1:10000

STRUMENTI DI TUTELA E PIANIFICAZIONE URBANISTICA



C.T.R. F.300120

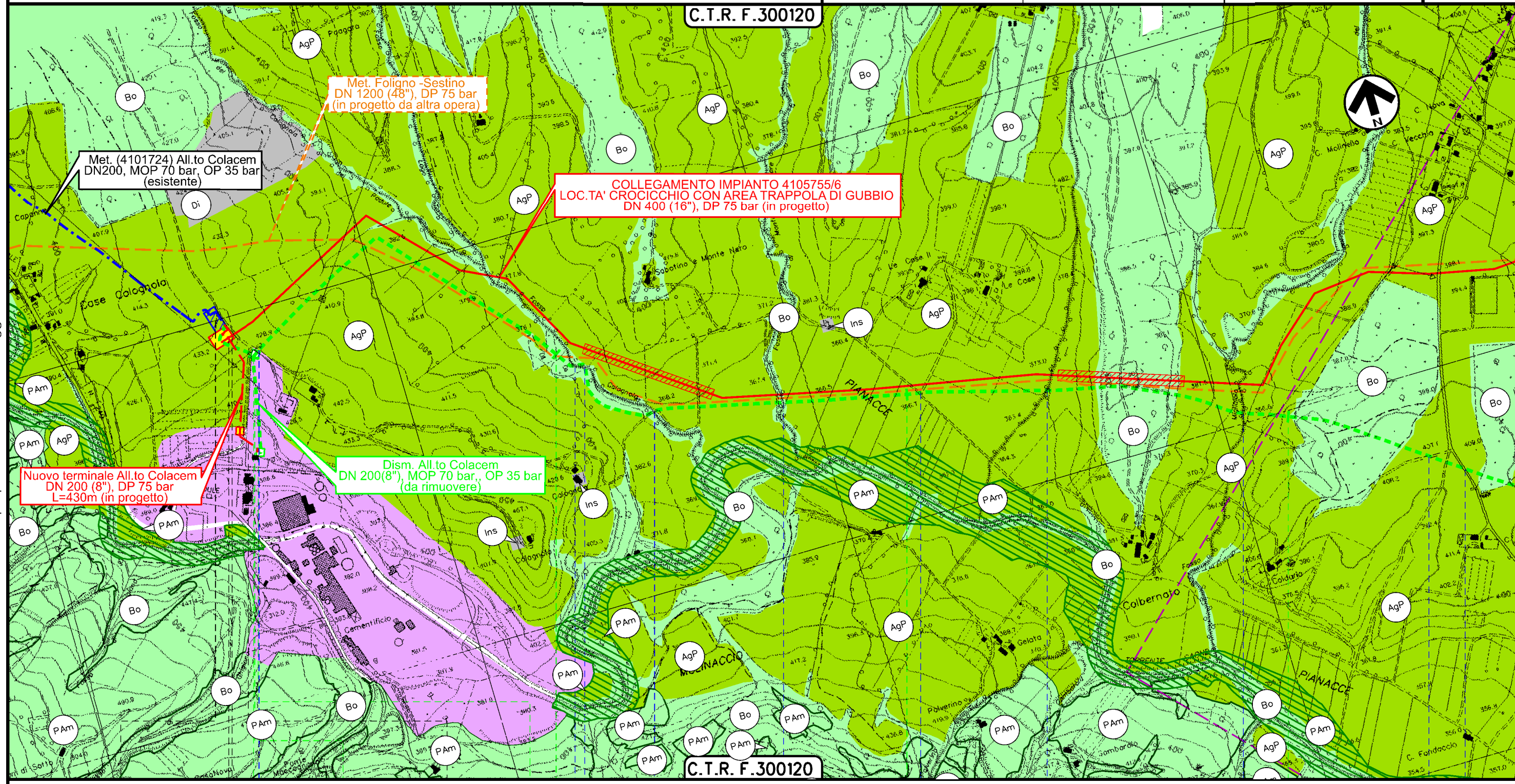

C.T.R. F.300120

0+000 1 2 3

GUBBIO
PERUGIA

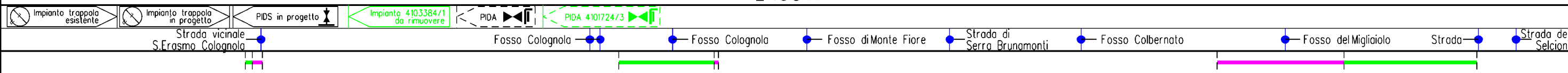

Il presente disegno è di proprietà aziendale - La Società tutelerà i propri diritti a termine di legge.

Dism. Der. per Gualdo Tadino DN 150 (6"), MOP 70 bar e opere connesse

1	03/09/2021	EMISSIONE PER PERMESSI	M.MELETTI	G.AIUDI	M.BEGINI
0	25/06/2021	EMISSIONE PER COMMENTI	M.MELETTI	G.AIUDI	M.BEGINI
INDICE	DATA	REVISIONI	ELABORATO	VERIFICATO	APPROVATO

Foglio
3
di 7
Scala
1:10000

STRUMENTI DI TUTELA E PIANIFICAZIONE URBANISTICA



Dis. RIM-PRG-D-90005
Comm. NR/20048

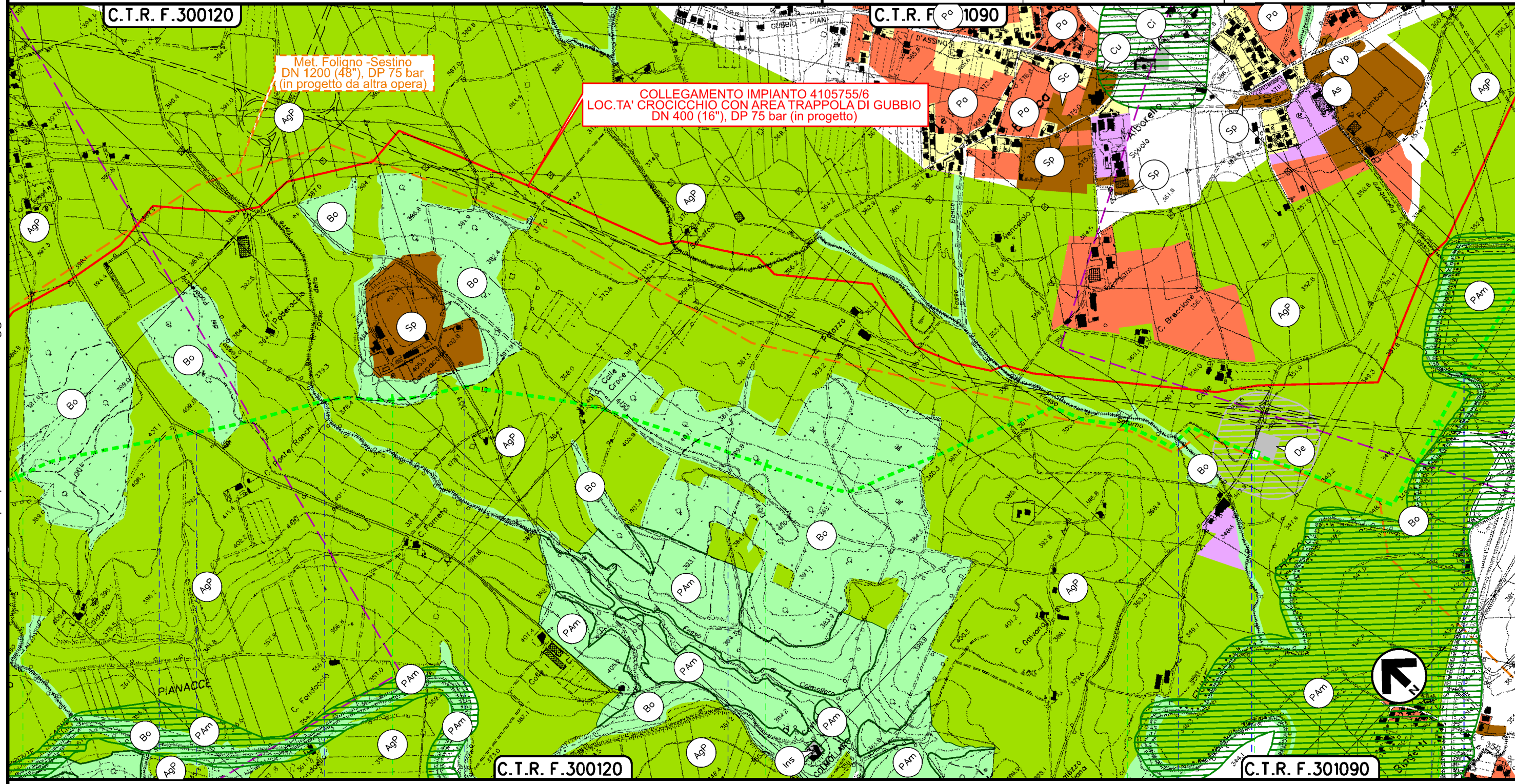

Il presente disegno e' di proprieta' aziendale - La Societa' tutelera' i propri diritti a termine di legge.

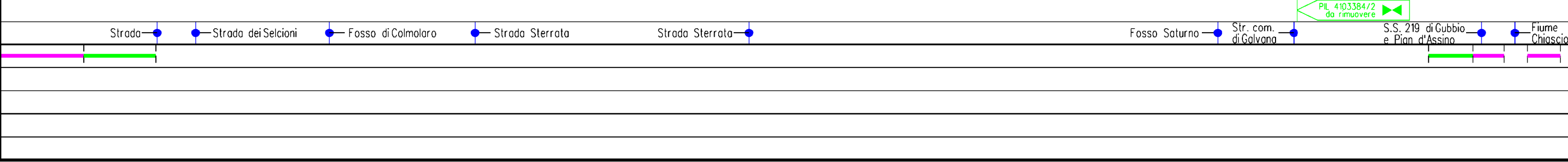
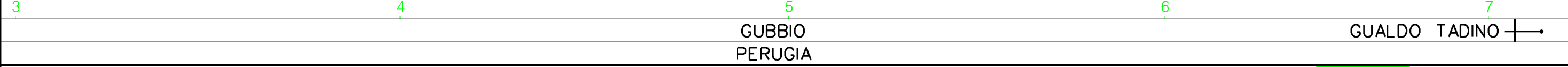

Dism. Der. per Gualdo Tadino DN 150 (6"), MOP 70 bar e opere connesse

1	03/09/2021	EMISSIONE PER PERMESSI	M.MELETTI	G.AIUDI	M.BEGINI
0	25/06/2021	EMISSIONE PER COMMENTI	M.MELETTI	G.AIUDI	M.BEGINI
INDICE	DATA	REVISIONI	ELABORATO	VERIFICATO	APPROVATO
			Dis. RIM-PRG-D-90005		
			Comm. NR/20048		

Foglio
4
di 7
Scala
1:10000

STRUMENTI DI TUTELA E PIANIFICAZIONE URBANISTICA



Ri.F.TFM: 011-PJM16-004-90-DT-D-5205

C.T.R. F.301090

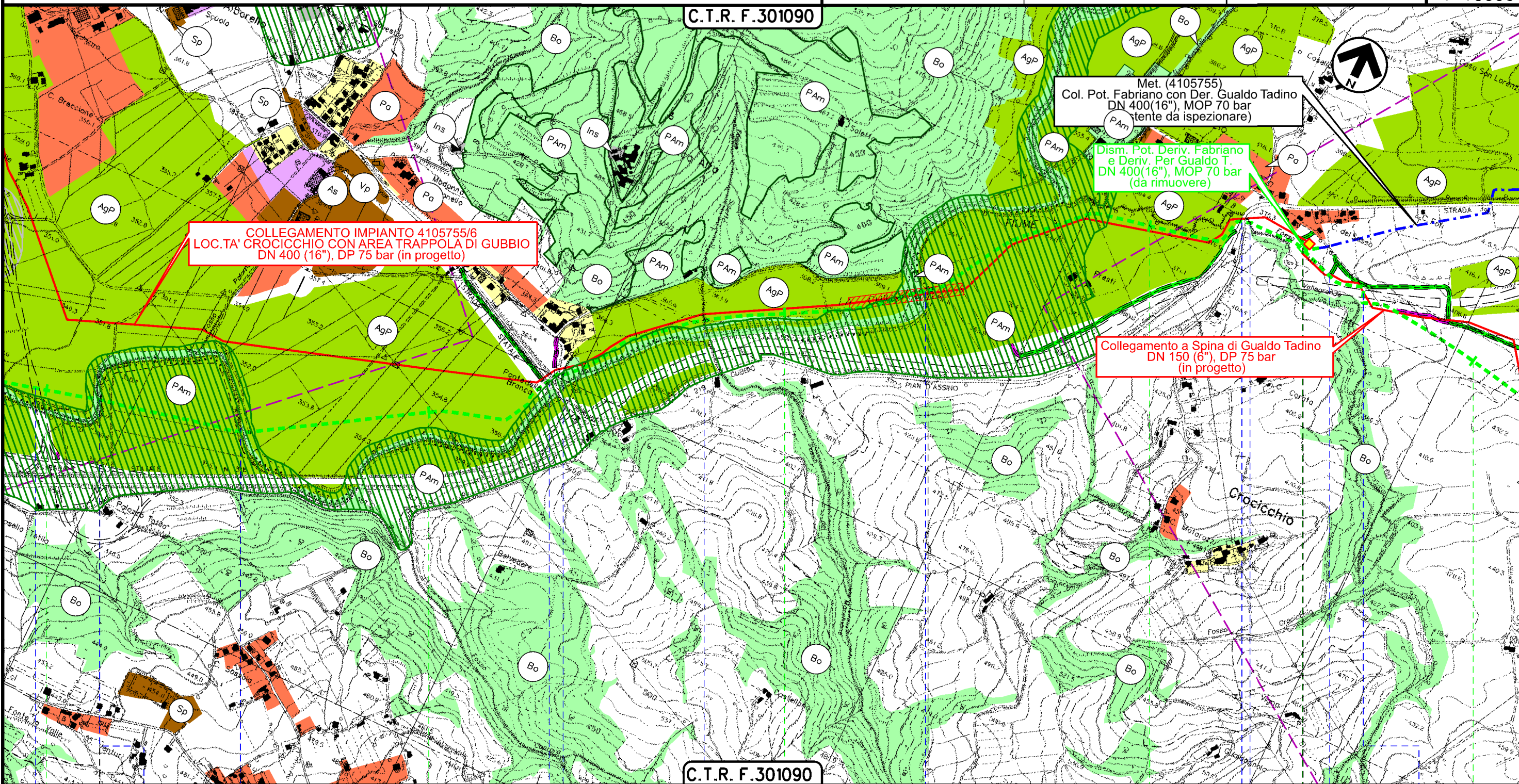

COLLEGAMENTO IMPIANTO 4105755/6
LOC.TA' CROCICCHIO CON AREA TRAPPOLA DI GUBBIO
DN 400 (16"), DP 75 bar (in progetto)

Met. (4105755)
Col. Pot. Fabriano con Der. Gualdo Tadino
DN 400(16"), MOP 70 bar
tante da ispezionare

Dism. Pot. Deriv. Fabriano
e Deriv. Per Gualdo T.
DN 400(16"), MOP 70 bar
(da rimuovere)

Collegamento a Spina di Gualdo Tadino
DN 150 (6"), DP 75 bar
(in progetto)

C.T.R. F.301090

GUBBIO | GUALDO TADINO

GUBBIO

PERUGIA

GUALDO TADINO

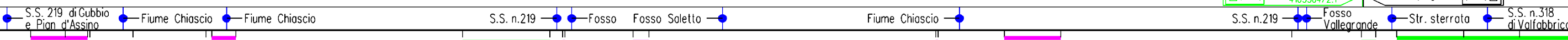

Il presente disegno è di proprietà aziendale - La Società tutelerà i propri diritti a termine di legge.

Dism. Der. per Gualdo Tadino DN 150 (6"), MOP 70 bar e opere connesse

1	03/09/2021	EMISSIONE PER PERMESSI	M.MELETTI	G.AIUDI	M.BEGINI
0	25/06/2021	EMISSIONE PER COMMENTI	M.MELETTI	G.AIUDI	M.BEGINI
INDICE	DATA	REVISIONI	ELABORATO	VERIFICATO	APPROVATO

Foglio 5 di 7
Scala 1:10000

STRUMENTI DI TUTELA E PIANIFICAZIONE URBANISTICA



Ri.F.TFM: 011-PJM16-004-90-DT-D-5205

Dis. RIM-PRG-D-90005

Comm. NR/20048

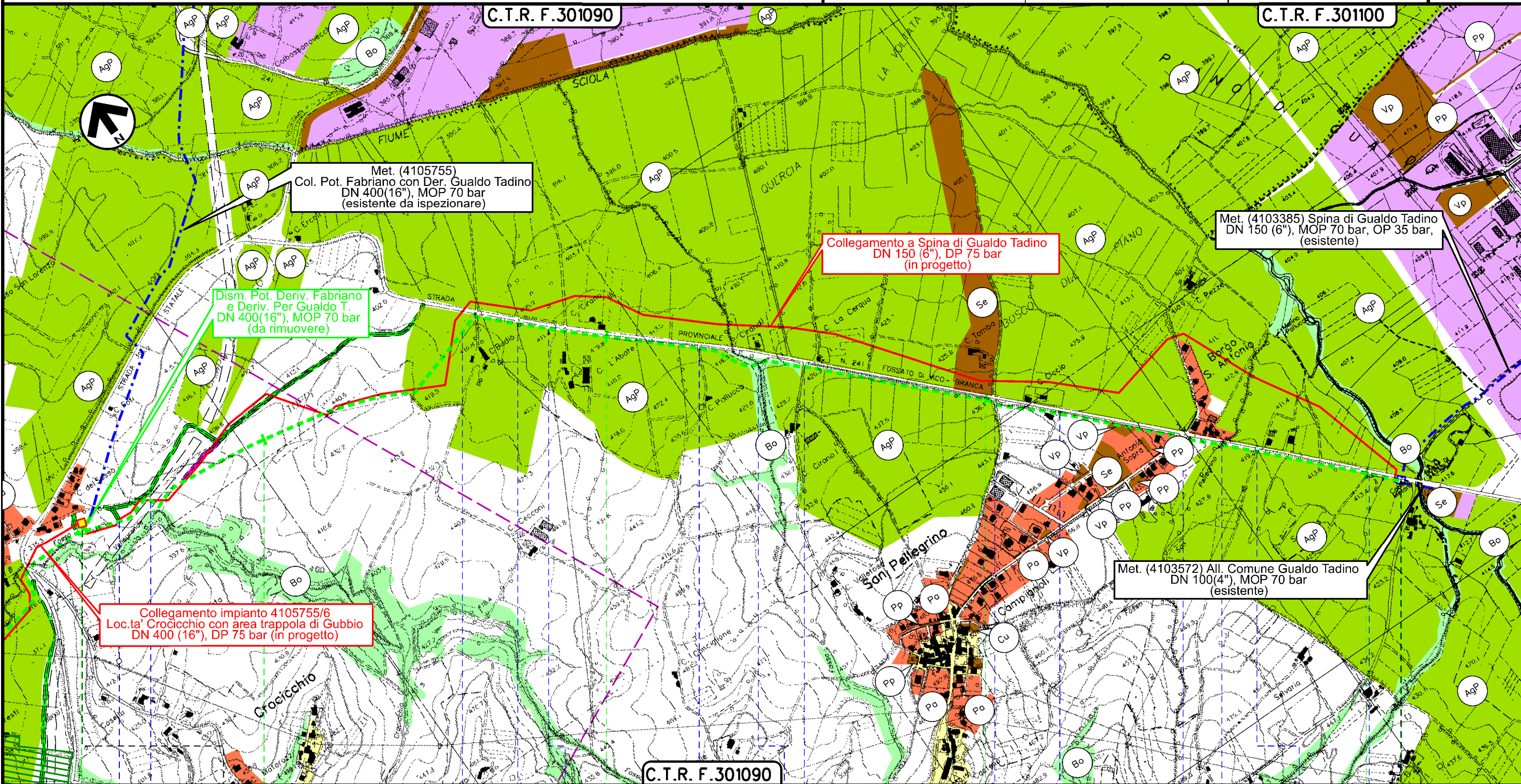

Il presente disegno è di proprietà aziendale - La Società tutelerà i propri diritti a termine di legge.

C.T.R. F.301090

GUALDO TADINO
PERUGIA

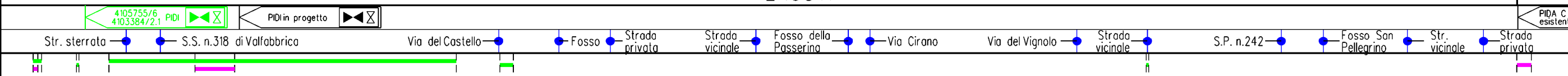

Dism. Der. per Gualdo Tadino DN 150 (6"), MOP 70 bar e opere connesse

1	03/09/2021	EMISSIONE PER PERMESSI	M.MELETTI	G.AIUDI	M.BEGINI
0	25/06/2021	EMISSIONE PER COMMENTI	M.MELETTI	G.AIUDI	M.BEGINI
INDICE	DATA	REVISIONI	ELABORATO	VERIFICATO	APPROVATO

Foglio
6
di 7
Scala
1:10000

STRUMENTI DI TUTELA E PIANIFICAZIONE URBANISTICA



Ri.F.TM: 011-PJM16-004-90-DT-D-5205

Dis. RIM-PRG-D-90005

Comm. NR/20048

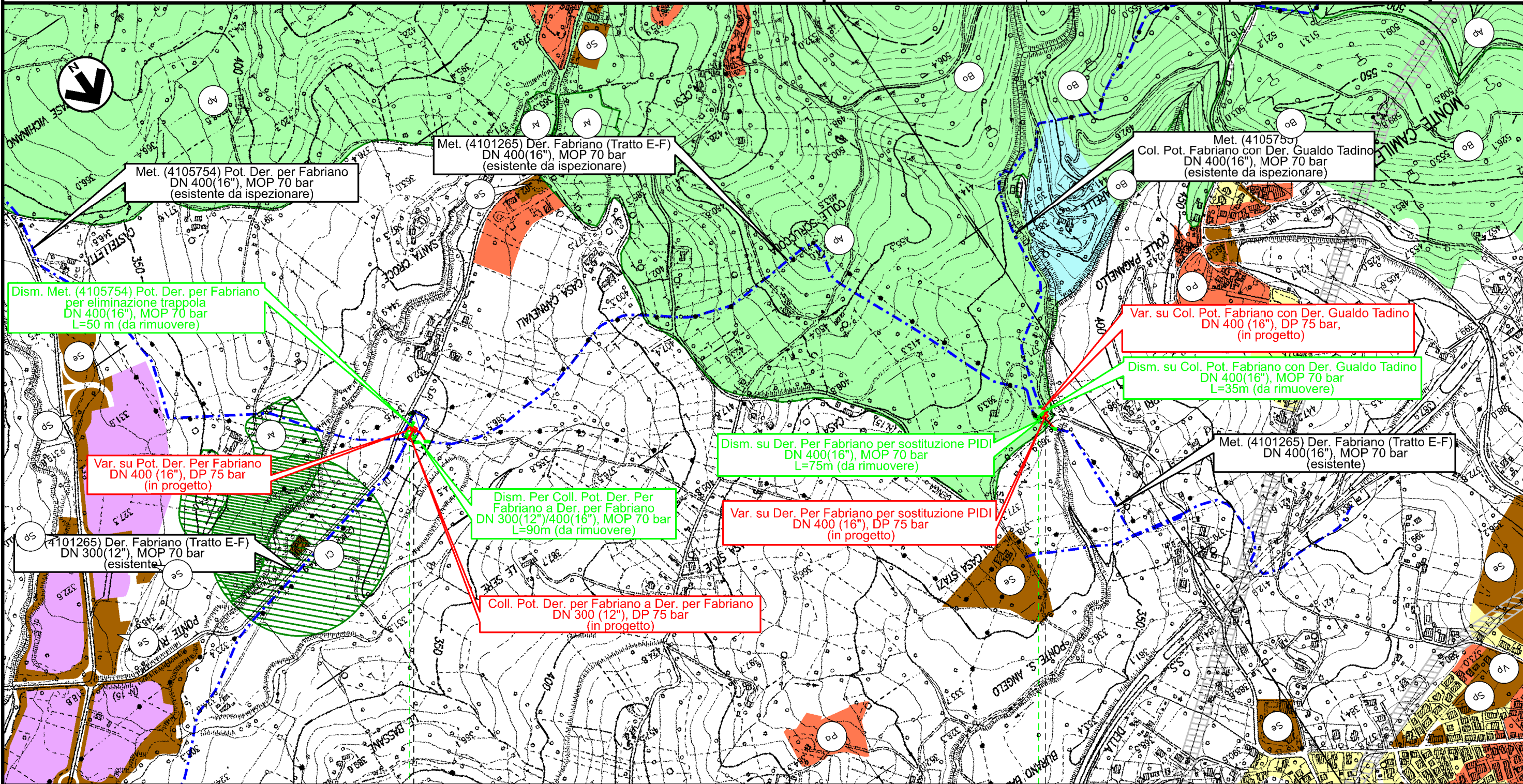

Il presente disegno è di proprietà aziendale - La Società tutela i propri diritti a termine di legge.

FABRIANO
ANCONA

FABRIANO
ANCONA



1	03/09/2021	EMISSIONE PER PERMESSI	M.MELETTI	G.AIUDI	M.BEGINI
0	25/06/2021	EMISSIONE PER COMMENTI	M.MELETTI	G.AIUDI	M.BEGINI
INDICE	DATA	REVISIONI	ELABORATO	VERIFICATO	APPROVATO
					
			Dis. RIM-PRG-D-90005		
			Comm. NR/20048		

STRUMENTI DI TUTELA E PIANIFICAZIONE URBANISTICA

LEGENDA

SIMBOLOGIA CARTOGRAFICA

- | | | | |
|--|---|--|--|
| | Metanodotti in progetto | | Metanodotti e impianti in progetto da altra opera |
| | Metanodotti in esercizio | | Gallerie, Tunnel, Mini-Microtunnel, Raise Boring e T.O.C. |
| | Metanodotti da porre fuori esercizio e recuperare | | Impianti di linea in progetto |
| | Aree impianti stacco-terminale in progetto da altra opera | | Impianti di linea su rete in esercizio |
| | Aree impianti stacco-terminale esistenti | | Impianti di linea da porre fuori esercizio e recuperare |
| | Strade di accesso provvisorio | | In corso iter per spubblicazione PDR ed eventuale dismissione gasdotto |
| | Strada di accesso all'impianto | | Piazzola di stoccaggio tubazioni |
| | Adeguamento strade esistenti | | Strade di recente realizzazione |
| | Limite sovrapposizione fogli | | |

SIMBOLOGIA MECCANICA

- Punto di intercettazione di linea (P.I.L.)
- Punto di intercettazione di derivazione importante (P.I.D.I.)
- Punto di intercettazione di derivazione semplice con stacco da P.I.L. (P.I.D.S.)
- Punto di intercettazione e derivazione semplice con stacco da Linea (P.I.D.S.)
- Punto di intercettazione con discaggio di allacciamento (P.I.D.A.)
- Punto predisposto per il discaggio di allacciamento (P.P.D.A.)
- Punto di sezionamento elettrico terminale (P.S.E.T.)
- Stazione predisposta per lancio e ricevimento PIG
- Impianto di riduzione/regolazione della pressione

SIMBOLOGIA TEMATICA

- ZONE URBANE (Zone A)**
Centri storici, aree residenziali, agglomerati urbani di carattere storico artistico, comprese le aree circostanti che possono considerarsi parte integrante degli agglomerati stessi (relative aree a verde privato)
- ZONE DI ESPANSIONE EDILIZIA RESIDENZIALE (Zone B e C)**
Pa - Piani attuativi (residenziali, produttivi)
- ZONE A PREVALENTE FUNZIONE PRODUTTIVA (Zone D)**
Aree industriali ed artigianali (includendo le relative aree di completamento ed espansione)
- ZONE AGRICOLE (Zone E)**
Zone agricole senza particolari prescrizioni
- ZONE DI USO PUBBLICO E DI INTERESSE GENERALE (Zone F)**
non comprese nelle zone urbane
Se - Servizi ed attrezzature tecnologiche
Sc - Scuole
Cu - Culto
Vp - Verde pubblico
Pp - Parcheggi
Sp - Aree per il gioco e lo sport
As - Aree per la salute e l'assistenza
Rc - Commerciale
- ZONE AGRICOLE DI INTERESSE**
AqP - Aree di particolare interesse agricolo, di pregio
EM - Aree agricole montane
- ZONE VINCOLATE E DIRISPETTO**
PAm - Di interesse paesaggistico e/o ambientale e/o storico
Ap - Aree protette
Bo - Ambiti boschivi
 CI - Cimiteriale
Ar - Archeologico
IN - Inedificabilità
- ZONE TURISTICO - RICREATIVE**
non comprese nelle zone urbane
- ALTRE ZONE**
 Mi - Militare
Di - Discariche
Al - Altre
Epc - Aree per l'emergenza protezione civile
Ins - Insediato sparso - Edifici di valore storico/architettonico/tipologico
De - Depuratore
 Cv - Cave
VB - Verde biomassa
Pac - Protezione acquedotto
CNS - Ambiti di tutela centri e nuclei storici

Progressiva chilometrica	N.	
Comuni		
Province		
Impianti	TIPO - N. - PROGR. km TIPO - N. TIPO - N.	
Attraversamenti	TIPOLOGIA ATTRAVERSATA (SS n. **, corso d'acqua, ferrovia, ecc.)	
Strade - Piste - Piazzole tubazioni	ACCESSO IMPIANTI	ADEGUAMENTI STRADE
Fascia di lavoro	ALLARGATA	RIDOTTA
		STRADE PROVVISORIE
		N. PIAZ.
		Pn

Il presente disegno e' di proprieta' aziendale - La Societa' tutelera' i propri diritti a termine di legge.