



COROGRAFIA Scala 1:200.000



REV	DATA	DESCRIZIONE	ELABORATO	VERIFICATO	APPROVATO
1	03/09/2021	EMISSIONE PER PERMESSI	M. ALBANESI M. R. PICUTI	F. VITALI	M. BEGINI
0	25/06/2021	EMISSIONE PER COMMENTI	M. ALBANESI M. R. PICUTI	F. VITALI	M. BEGINI
Proprietario			Disegno		
			 Rf. TFM: 011-PJM16-004-11-DT-D-5230		
COLLEGAMENTO IMPIANTO 4105755/6 LOC. TA' CROCCICCHIO CON AREA TRAPPOLA DI GUBBIO DN 400 (16"), DP 75 bar E OPERE CONNESSE			PG-RAP-D-01030		
			Revisione 1		
			Comm. NR/20048/R-L01 NR/20048/R-L04		
CARTA DEL RISCHIO ARCHEOLOGICO			Cod. tec. -		
			Scala 1:10000		

COLLEGAMENTO IMPIANTO 4105755/6
 LOC.TA' CROCICCHIO CON AREA TRAPPOLA DI GUBBIO
 DN 400 (16"), DP 75 bar E OPERE CONNESSE

1	03/09/2021	EMISSIONE PER PERMESSI	M. ALBANESE M.R. PICUTI	F. VITALI	M. BEGINI
0	25/06/2021	EMISSIONE PER COMMENTI	M. ALBANESE M.R. PICUTI	F. VITALI	M. BEGINI
INDICE	DATA	REVISIONI	ELABORATO	VERIFICATO	APPROVATO
			Dis. PG-RAP-D-01030		
			Comm. NR/20048/R-L01 NR/20048/R-L04		

Foglio
2
 di 5
 Scala
1:10000

CARTA DEL RISCHIO ARCHEOLOGICO



Ri.F.TFM: 011-PJM16-004-11-DT-D-5230

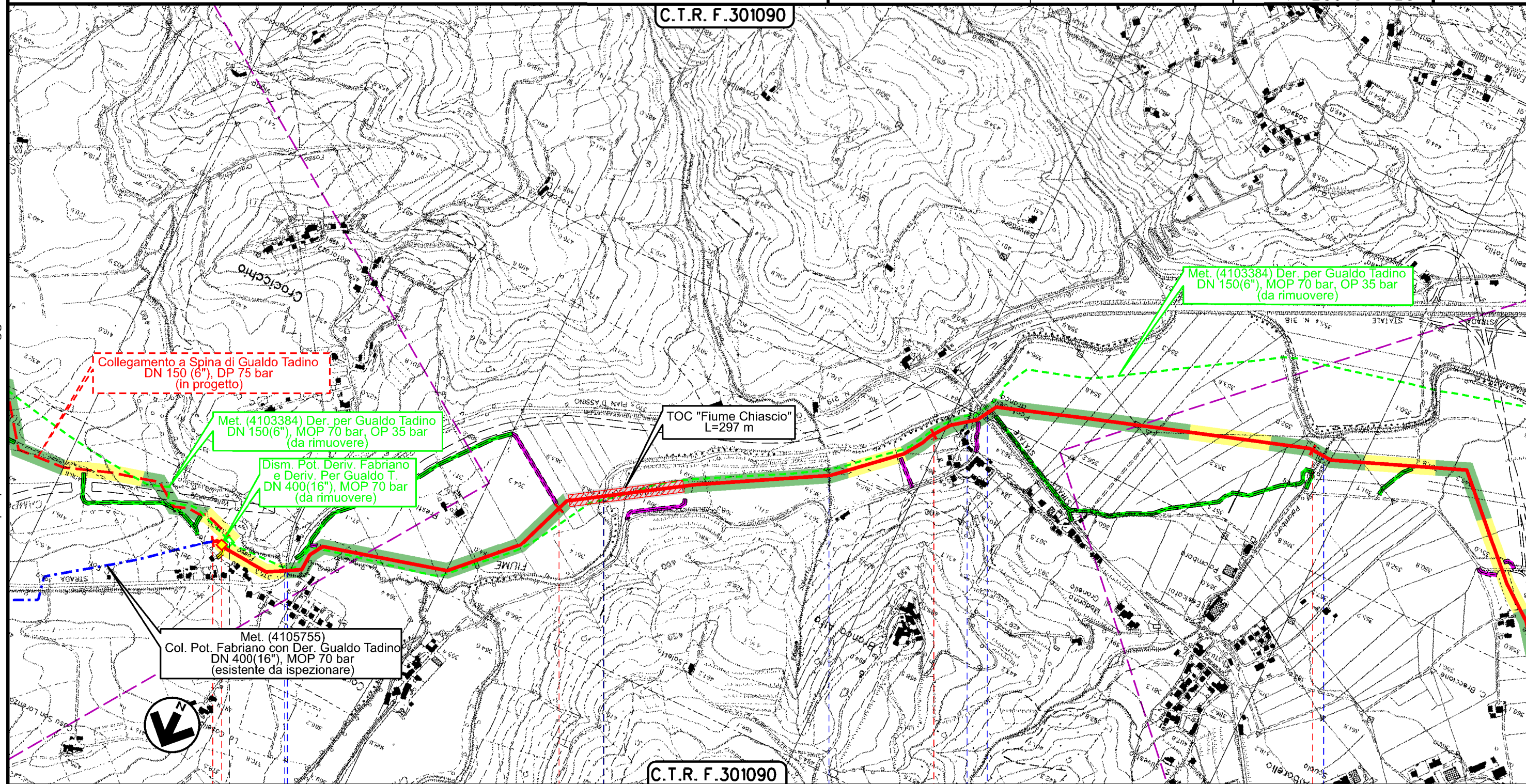

0+000 1 2 3

GUALDO TADINO
 PERUGIA

GUBBIO
 PERUGIA



Fosso Vallegrande S.S. n.219

Fiume Chiascio

Fosso Soletto Fosso S.S. n.219

Fosso Palombaro

Il presente disegno è di proprietà aziendale - La Società tutelerà i propri diritti a termine di legge.

COLLEGAMENTO IMPIANTO 4105755/6
 LOC.TA' CROCICCHIO CON AREA TRAPPOLA DI GUBBIO
 DN 400 (16"), DP 75 bar E OPERE CONNESSE

1	03/09/2021	EMISSIONE PER PERMESSI	M. ALBANESI	F. VITALI	M. BEGINI
0	25/06/2021	EMISSIONE PER COMMENTI	M. ALBANESI	F. VITALI	M. BEGINI
INDICE	DATA	REVISIONI	ELABORATO	VERIFICATO	APPROVATO
			Dis. PG-RAP-D-01030		
			Comm. NR/20048/R-L01		
			NR/20048/R-L04		

Foglio
3
 di 5
 Scala
1:10000

CARTA DEL RISCHIO ARCHEOLOGICO



C.T.R. F. 300120

C.T.R. F. 301090

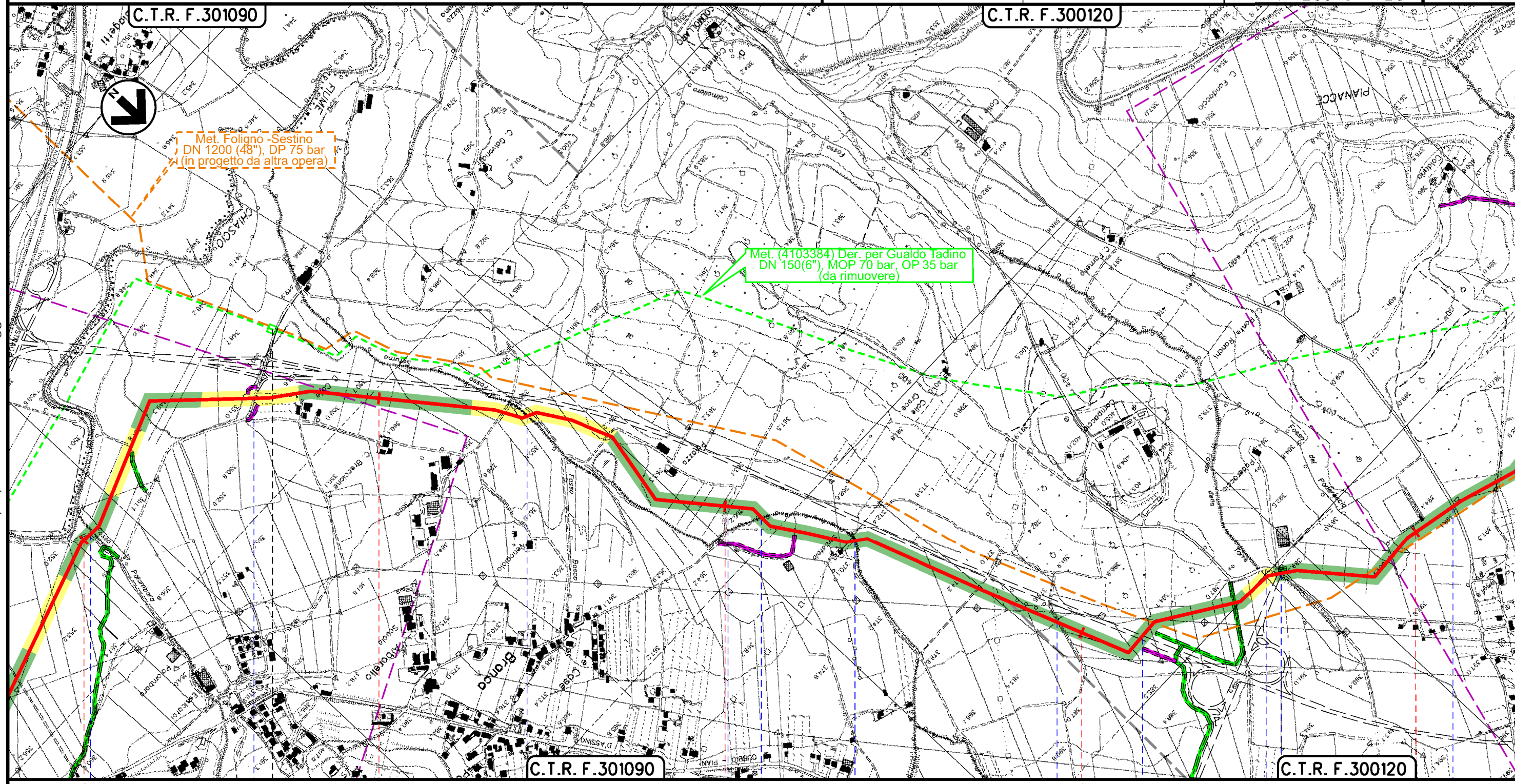

GUBBIO
 PERUGIA

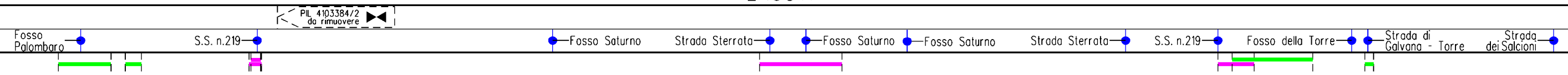

Il presente disegno è di proprietà aziendale - La Società tutela i propri diritti a termine di legge.

COLLEGAMENTO IMPIANTO 4105755/6
 LOC.TA' CROCICCHIO CON AREA TRAPPOLA DI GUBBIO
 DN 400 (16"), DP 75 bar E OPERE CONNESSE

1	03/09/2021	EMISSIONE PER PERMESSI	M. ALBANESI M.R. PICUTI	F. VITALI	M. BEGINI	Foglio 4 di 5
0	25/06/2021	EMISSIONE PER COMMENTI	M. ALBANESI M.R. PICUTI	F. VITALI	M. BEGINI	
INDICE	DATA	REVISIONI	ELABORATO	VERIFICATO	APPROVATO	Scala 1:10000
			Dis. PG-RAP-D-01030			
			Comm. NR/20048/R-L01 NR/20048/R-L04			

CARTA DEL RISCHIO ARCHEOLOGICO



Ri.F.TFM: 011-PJM16-004-11-DT-D-5230

C.T.R. F.300120

C.T.R. F.300120

GUBBIO
PERUGIA

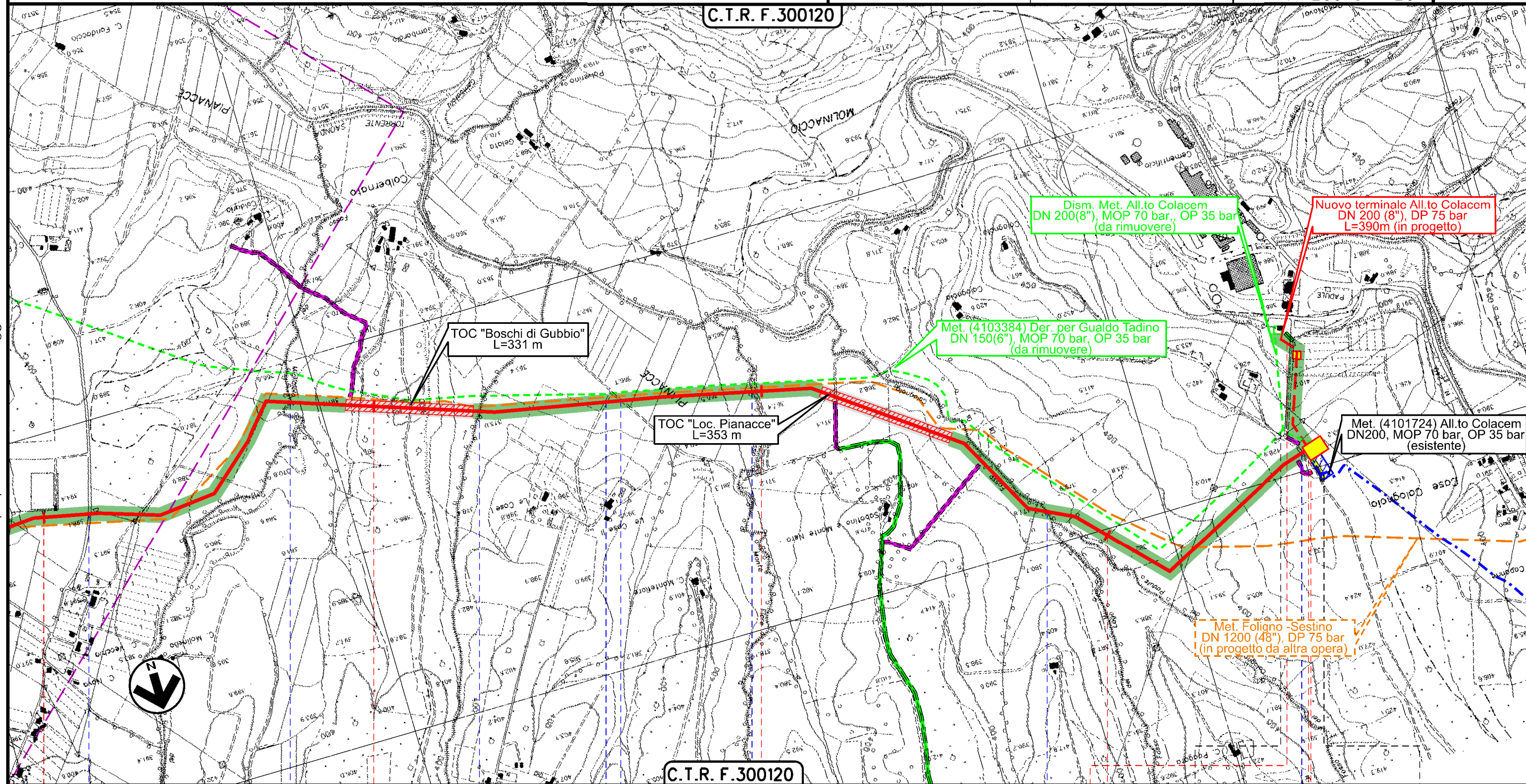

Il presente disegno è di proprietà aziendale - La Società tutelerà i propri diritti a termine di legge.

7	8	9	10	10 + 685

1	03/09/2021	EMISSIONE PER PERMESSI	M.ALBANESI M.R.PICUTI	F.VITALI	M.BEGINI
0	25/06/2021	EMISSIONE PER COMMENTI	M.ALBANESI M.R.PICUTI	F.VITALI	M.BEGINI
INDICE	DATA	R E V I S I O N I			ELABORATO
			VERIFICATO	APPROVATO	

CARTA DEL RISCHIO ARCHEOLOGICO



Dis. **PG-RAP-D-01030**
 Comm. **NR/20048/R-L01**
NR/20048/R-L04

LEGENDA

SIMBOLOGIA CARTOGRAFICA

- | | | | |
|--|---|--|---|
| | Metanodotto in progetto | | Altri metanodotti in progetto |
| | Metanodotti in esercizio | | Metanodotti e impianti in progetto da altra opera |
| | Metanodotti da porre fuori esercizio e recuperare | | Gallerie, Tunnel, Mini-Microtunnel, Raise Boring e T.O.C. |
| | Aree impianti stacco-terminale in progetto da altra opera | | Impianti di linea in progetto |
| | Aree impianti stacco-terminale esistenti | | Impianti di linea su rete in esercizio |
| | Strade di accesso provvisorio | | Impianti di linea da porre fuori esercizio e recuperare |
| | Strada di accesso all'impianto | | Piazzola di stoccaggio tubazioni |
| | Adeguamento strade esistenti | | Strade di recente realizzazione |
| | Limite sovrapposizione fogli | | |

SIMBOLOGIA MECCANICA

- Punto di intercettazione di linea (P.I.L.)
- Punto di intercettazione di derivazione importante (P.I.D.I.)
- Punto di intercettazione di derivazione semplice con stacco da P.I.L. (P.I.D.S.)
- Punto di intercettazione e derivazione semplice con stacco da Linea (P.I.D.S.)
- Punto di intercettazione con discaggio di allacciamento (P.I.D.A.)
- Punto predisposto per il discaggio di allacciamento (P.P.D.A.)
- Punto di sezionamento elettrico terminale (P.S.E.T.)
- Stazione predisposta per lancio e ricevimento PIG
- Impianto di riduzione/regolazione della pressione

SIMBOLOGIA TEMATICA

- Rischio inconsistente
- Rischio basso
- Rischio medio
- Rischio alto

Il presente disegno è di proprietà aziendale - La Società tutela i propri diritti a termine di legge.

Progressiva chilometrica	N.
Comuni	
Province	
Impianti	Tipo - N. - Prog. - IN PROGETTO Tipo - N. - Prog. - IN PROGETTO SU ALLACCIAMENTO Tipo - N. - DA DISMETTERE
Attraversamenti	TIPOLOGIA ATTRAVERSATA (SS n. **, corso d'acqua, ferrovia, ecc.)
Strade - Piste	ACCESSO IMPIANTI ADEGUAMENTI STRADE STRADE PROVVISORIE