



COROGRAFIA Scala 1:200.000



REV	DATA	DESCRIZIONE	ELABORATO	VERIFICATO	APPROVATO
1	03/09/2021	EMISSIONE PER PERMESSI	L.FALCETELLI	F.VITALI	M.BEGINI
0	25/06/2021	EMISSIONE PER COMMENTI	L.FALCETELLI	F.VITALI	M.BEGINI
Proprietario			Disegno		
			 Ref.TFM: 011-PJM16-004-11-DT-D-5214		
<b>COLLEGAMENTO IMPIANTO 4105755/6 LOC.TA' CROCCICCHIO CON AREA TRAPPOLA DI GUBBIO DN 400 (16"), DP 75 bar E OPERE CONNESSE</b>			PG-TPSZ-D-01014		
			Revisione 1		
			Comm. NR/20048/R-L01 NR/20048/R-L04		
FOTO AEREA CON SITI RETE NATURA 2000			Cod. tec. -		
			Scala 1:10000		



COLLEGAMENTO IMPIANTO 4105755/6 LOC.TA' CROCCICCHIO  
 CON AREA TRAPPOLA DI GUBBIO  
 DN 400 (16"), DP 75 bar E OPERE CONNESSE

FOTO AEREA CON SITI RETE NATURA 2000

1	03/09/2021	EMISSIONE PER PERMESSI	L.FALCETELLI	F.VITALI	M.BEGINI
0	25/06/2021	EMISSIONE PER COMMENTI	L.FALCETELLI	F.VITALI	M.BEGINI
INDICE	DATA	R E V I S I O N I			
		ELABORATO	VERIFICATO	APPROVATO	
			Dis. PG-AFSZ-D-01014		
			Comm. NR/20048/R-L01		
			NR/20048/R-L04		

Foglio  
 2  
 di 5  
 Scala  
 1:10000



Rif.TFM: 011-PJM16-004-11-DT-D-5214

C.T.R. F.301090

C.T.R. F.301090

Il presente disegno è di proprietà aziendale - La Società tutelerà i propri diritti a termine di legge.

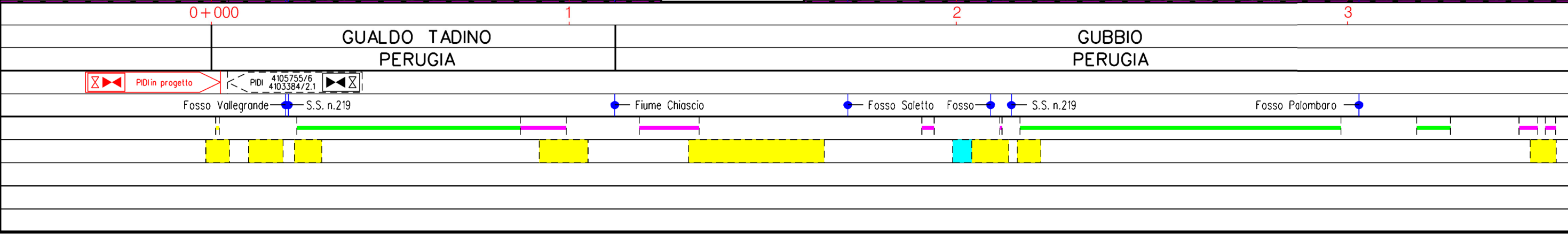
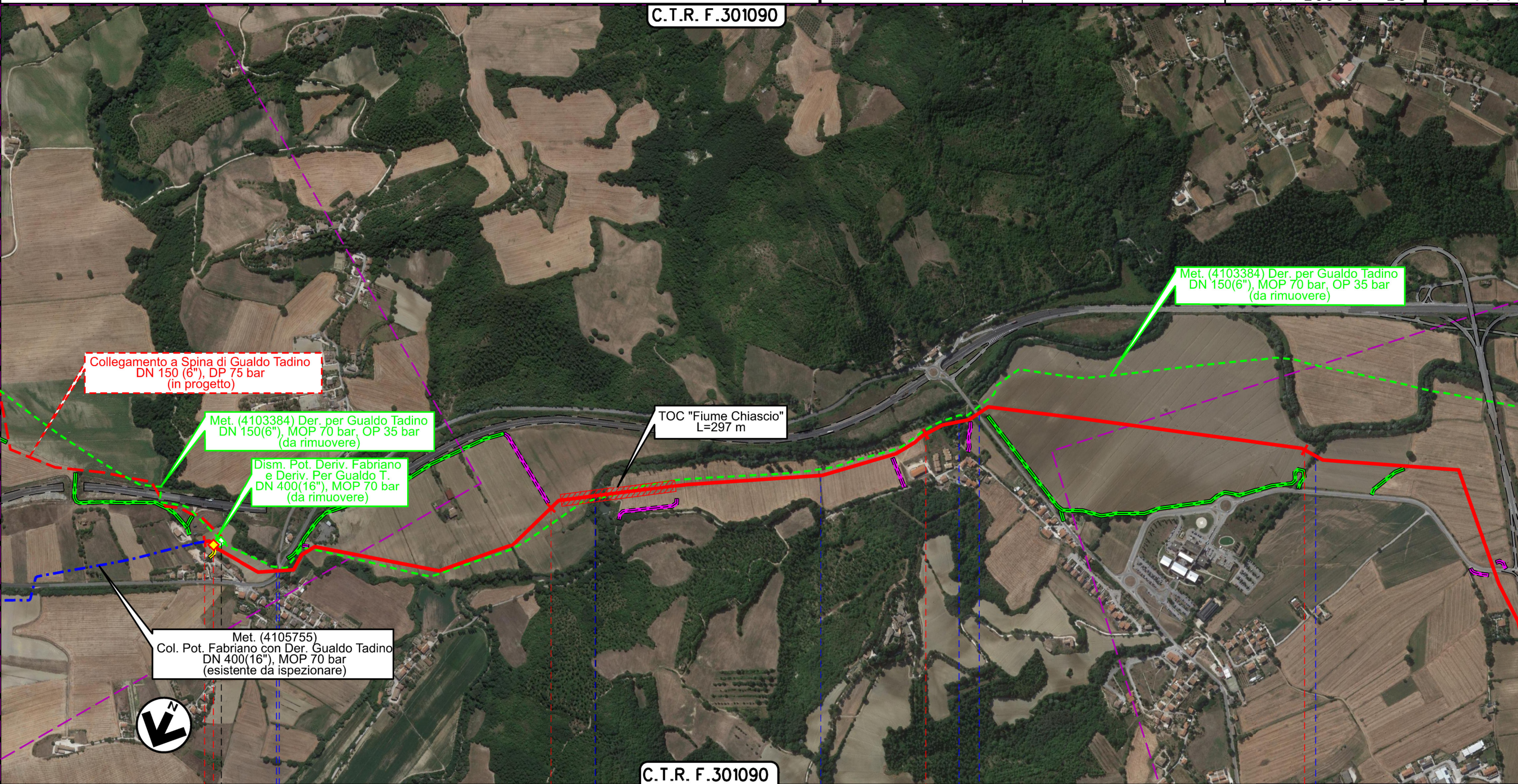



COLLEGAMENTO IMPIANTO 4105755/6 LOC.TA' CROCCICCHIO  
 CON AREA TRAPPOLA DI GUBBIO  
 DN 400 (16"), DP 75 bar E OPERE CONNESSE

FOTO AEREA CON SITI RETE NATURA 2000

1	03/09/2021	EMISSIONE PER PERMESSI	L.FALCETELLI	F.VITALI	M.BEGINI
0	25/06/2021	EMISSIONE PER COMMENTI	L.FALCETELLI	F.VITALI	M.BEGINI
INDICE	DATA	R E V I S I O N I			
		ELABORATO	VERIFICATO	APPROVATO	
			Dis. PG-AFSZ-D-01014		
			Comm. NR/20048/R-L01		
			NR/20048/R-L04		

Foglio  
**3**  
 di 5  
 Scala  
**1:10000**



Rif.TFM: 011-PJM16-004-11-DT-D-5214

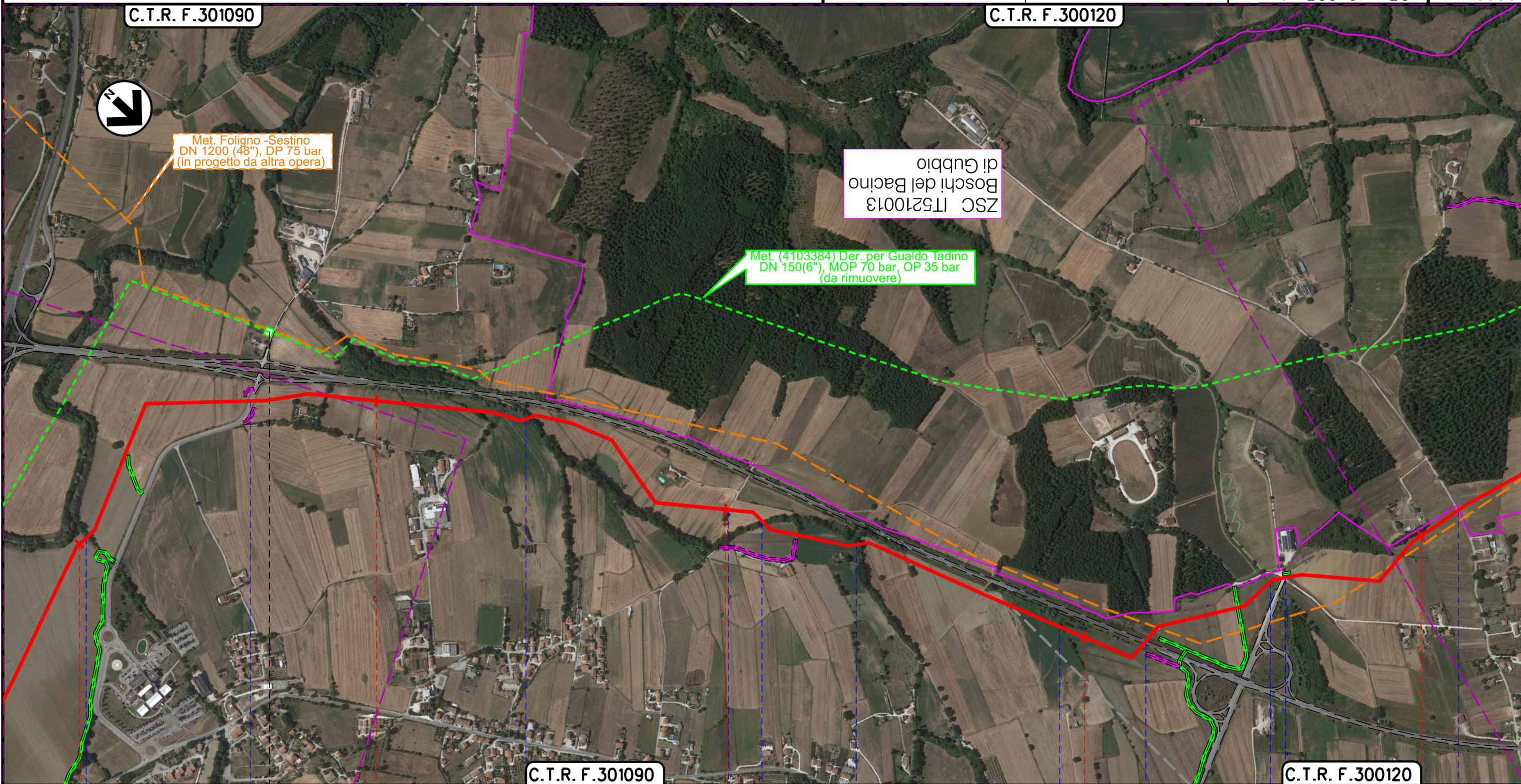

GUBBIO  
 PERUGIA

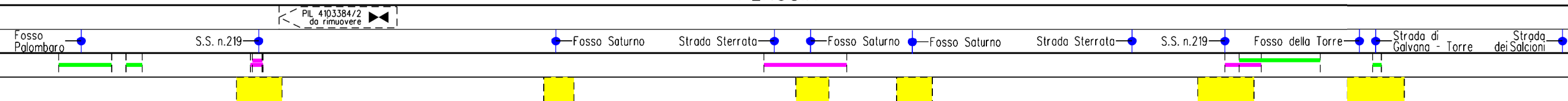



Il presente disegno è di proprietà aziendale - La Società tutelera i propri diritti a termine di legge.



COLLEGAMENTO IMPIANTO 4105755/6 LOC.TA' CROCCICCHIO  
 CON AREA TRAPPOLA DI GUBBIO  
 DN 400 (16"), DP 75 bar E OPERE CONNESSE

FOTO AEREA CON SITI RETE NATURA 2000

1	03/09/2021	EMISSIONE PER PERMESSI	L.FALCETELLI	F.VITALI	M.BEGINI
0	25/06/2021	EMISSIONE PER COMMENTI	L.FALCETELLI	F.VITALI	M.BEGINI
INDICE	DATA	R E V I S I O N I			
		ELABORATO	VERIFICATO	APPROVATO	
			 R.I.F.TFM: 011-PJM16-004-11-DT-D-5214		
			Dis. PG-AFSZ-D-01014		
			Comm. NR/20048/R-L01		Scala
			NR/20048/R-L04		1:10000

Foglio  
 4  
 di 5  
 Scala  
 1:10000

C.T.R. F.300120

C.T.R. F.300120

GUBBIO  
 PERUGIA

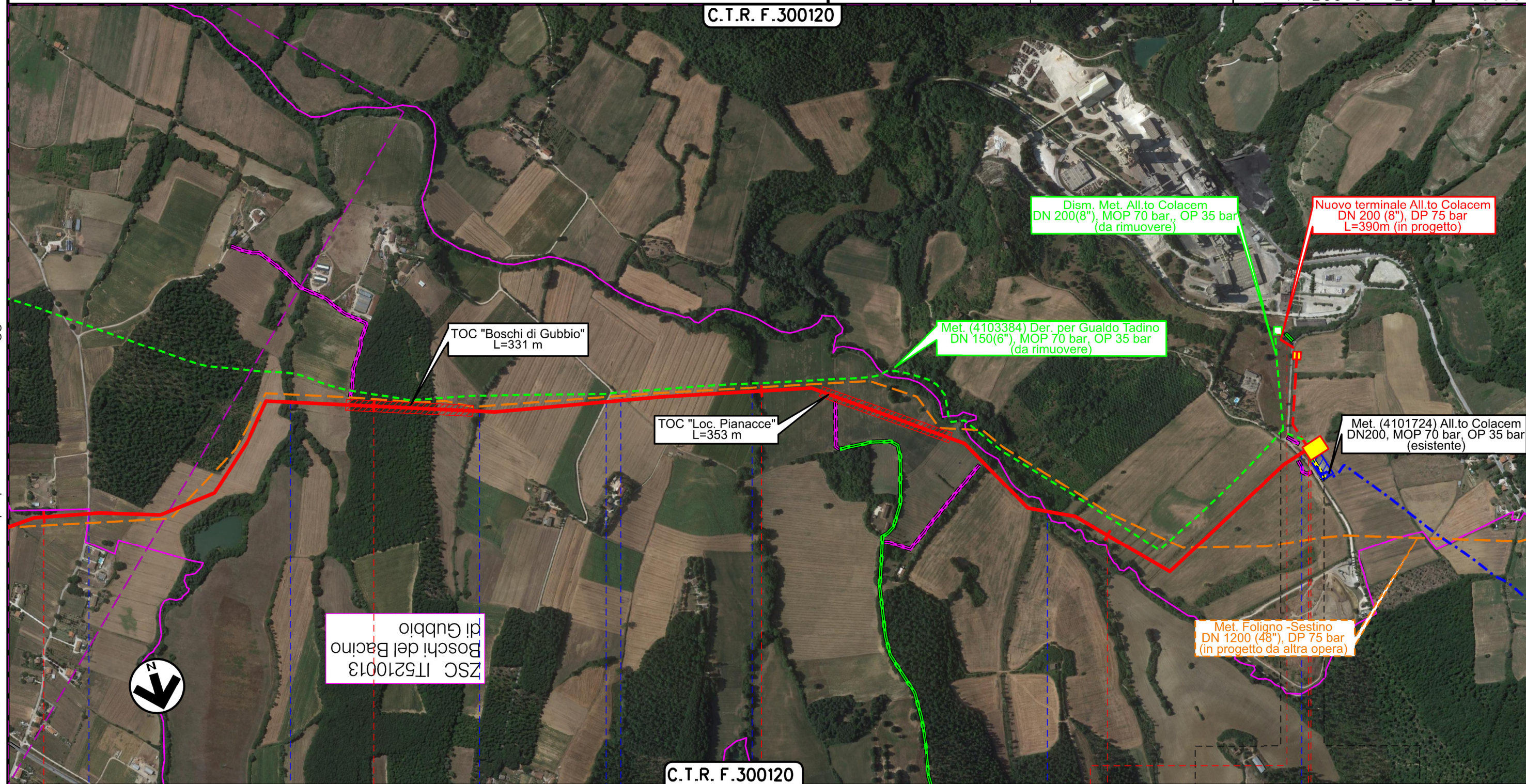

7 8 9 10 10+685

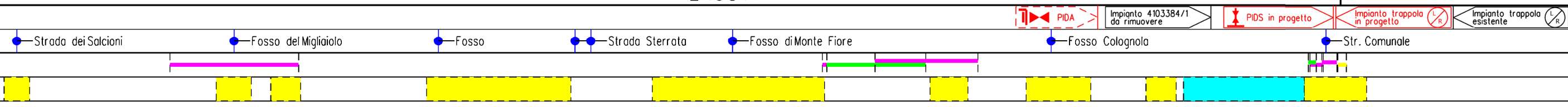

Il presente disegno è di proprietà aziendale - La Società tutela i propri diritti a termine di legge.



1	03/09/2021	EMISSIONE PER PERMESSI	L.FALCETELLI	F.VITALI	M.BEGINI
0	25/06/2021	EMISSIONE PER COMMENTI	L.FALCETELLI	F.VITALI	M.BEGINI
INDICE	DATA	R E V I S I O N I			ELABORATO
		VERIFICATO			APPROVATO
			Dis. PG-AFSZ-D-01014		
			Comm. NR/20048/R-L01		
			NR/20048/R-L04		



Rif.TFM: 011-PJM16-004-11-DT-D-5214

LEGENDA

SIMBOLOGIA CARTOGRAFICA

- |  |   |  |   |
|--|---|--|---|
|  | Metanodotto in progetto                                   |  | Altri metanodotti in progetto                             |
|  | Metanodotti in esercizio                                  |  | Metanodotti e impianti in progetto da altra opera         |
|  | Metanodotti da porre fuori esercizio e recuperare         |  | Gallerie, Tunnel, Mini-Microtunnel, Raise Boring e T.O.C. |
|  | Aree impianti stacco-terminale in progetto da altra opera |  | Impianti di linea in progetto                             |
|  | Aree impianti stacco-terminale esistenti                  |  | Impianti di linea su rete in esercizio                    |
|  | Strade di accesso provvisorio                             |  | Impianti di linea da porre fuori esercizio e recuperare   |
|  | Strada di accesso all'impianto                            |  | Piazzola di stoccaggio tubazioni                          |
|  | Adeguamento strade esistenti                              |  | Strade di recente realizzazione                           |
|  | Limite sovrapposizione fogli                              |  |   |

SIMBOLOGIA MECCANICA

- Punto di intercettazione di linea (P.I.L.)
- Punto di intercettazione di derivazione importante (P.I.D.I.)
- Punto di intercettazione di derivazione semplice con stacco da P.I.L. (P.I.D.S.)
- Punto di intercettazione e derivazione semplice con stacco da Linea (P.I.D.S.)
- Punto di intercettazione con discaggio di allacciamento (P.I.D.A.)
- Punto predisposto per il discaggio di allacciamento (P.P.D.A.)
- Punto di sezionamento elettrico terminale (P.S.E.T.)
- Stazione predisposta per lancio e ricevimento PIG
- Impianto di riduzione/regolazione della pressione

SIMBOLOGIA TEMATICA

RETE NATURA 2000

- Zone Speciali di Conservazione (92/43/CEE)

Il presente disegno è di proprietà aziendale - La Società tutela i propri diritti a termine di legge.

Progressiva chilometrica	N.	
Comuni		
Province		
Impianti	Tipo - N. - Prog. - IN PROGETTO                     Tipo - N. - Prog. - IN PROGETTO SU ALLACCIAMENTO                     Tipo - N. - DA DISMETTERE	
Attraversamenti	TIPOLOGIA ATTRAVERSATA (SS n. **, corso d'acqua, ferrovia, ecc.)	
Strade - Piste	ACCESSO IMPIANTI DEPOSITI TEMPORANEI	ADEGUAMENTI STRADE N. PIAZ. RIDOTTA
Depositi provvisori - Piazzole	Dn	Pn
Fascia di lavoro	ALLARGATA	RIDOTTA