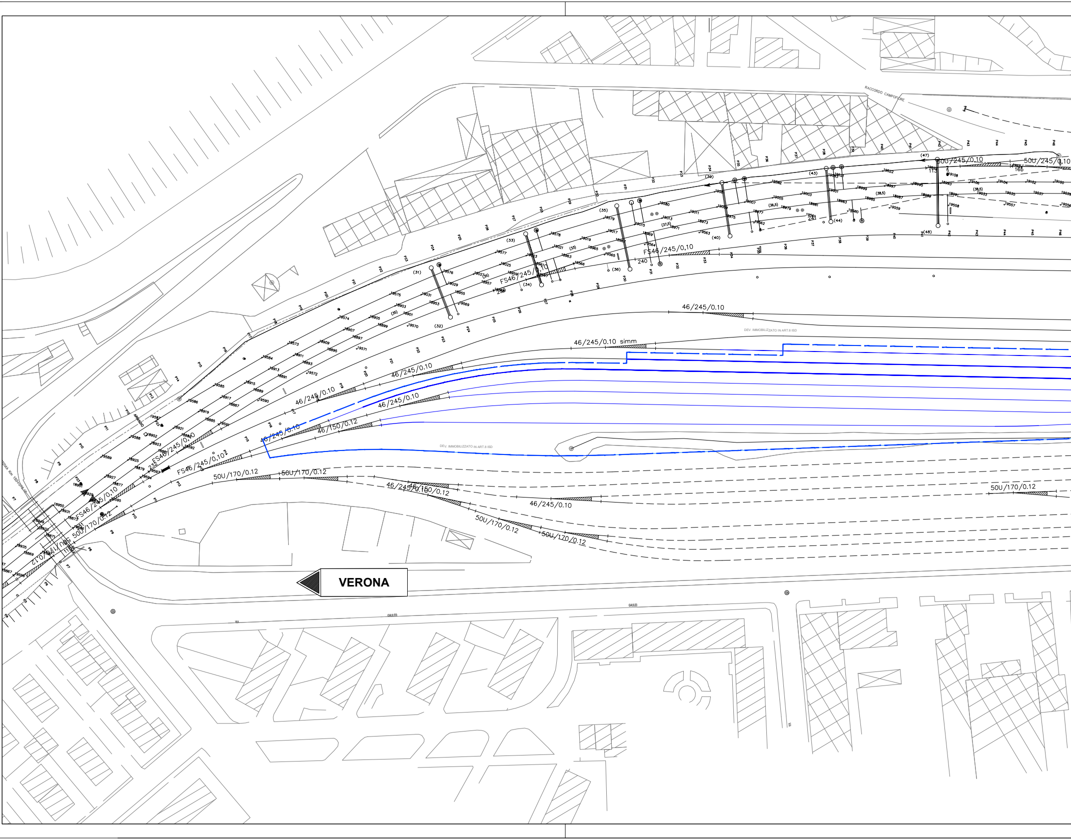

RACCORDO CAMPOFIORE
50U/245/0.10
50U/245/0.10
FS46/245/0.10
FS46/245/0.10
46/245/0.10
46/245/0.10 simm
46/245/0.10
46/245/0.10
46/245/0.10
46/245/0.10
46/150/0.12
FS46/245/0.10
FS46/245/0.10
FS46/245/0.10
50U/170/0.12
50U/170/0.12
50U/170/0.12
46/245/0.10
46/150/0.12
46/245/0.10
50U/170/0.12
50U/170/0.12
50U/170/0.12
50U/170/0.12
DEV. IMMOBILIZZATO IN ART.8 ISD
DEV. IMMOBILIZZATO IN ART.8 ISD
VERONA
VIA GALILEO

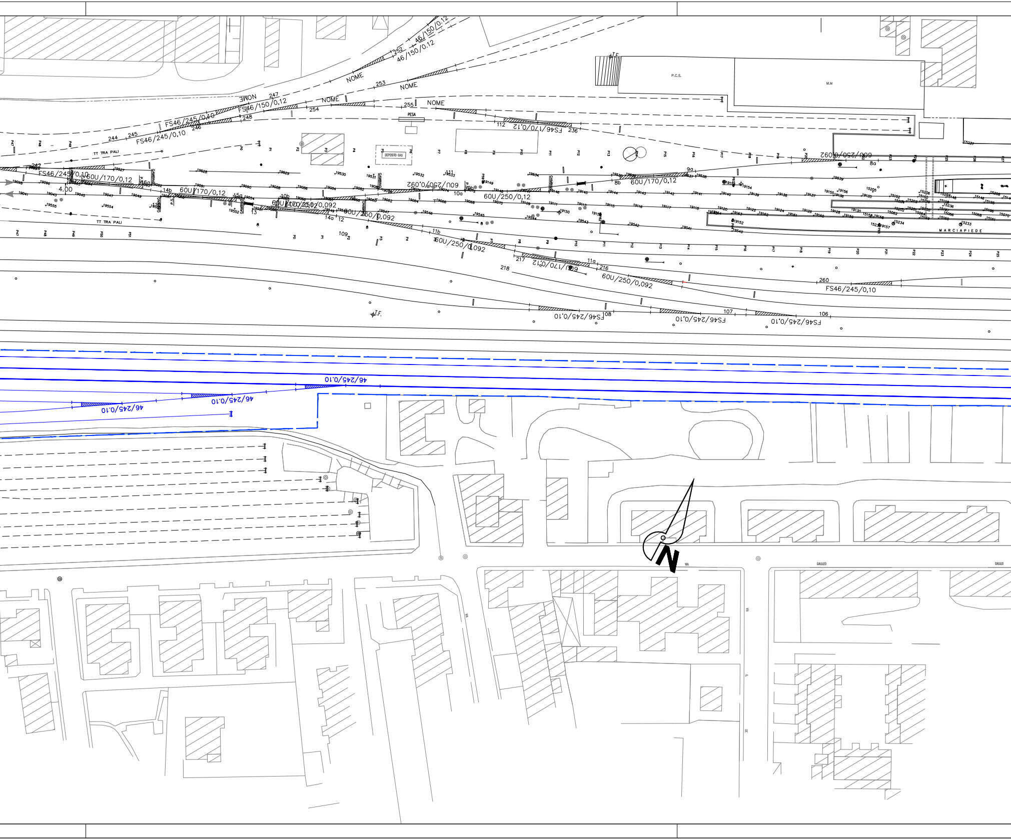
NOME
252
46/150/0,12
46/150/0,12
NOME
253
NOME
247
FS46/150/0,12
NOME
254
255
NOME
PESA
FS46/245/0,10
248
246
FS46/245/0,10
245
244
TT TRA PALI
DEPOSITO GAS
112
FS46/170/0,12
236
P.C.S.
M.M
T.F.
260
60U/250/0,12
8a
9a
8b
60U/170/0,12
242
FS46/245/0,10
60U/170/0,12
4.00
14b
60U/170/0,12
15a
10b
60U/170/0,12
60U/250/0,092
60U/250/0,092
10a
60U/250/0,12
60U/250/0,092
14a
12
13
TT TRA PALI
109
11b
60U/250/0,092
217
218
60U/170/0,12
11a
216
60U/250/0,092
260
FS46/245/0,10
FS46/245/0,10
108
FS46/245/0,10
107
FS46/245/0,10
106
T.F.
MARCIAPIEDE
46/245/0,10
46/245/0,10
46/245/0,10
VIA
GALILEO
GALILEO
VIA
N

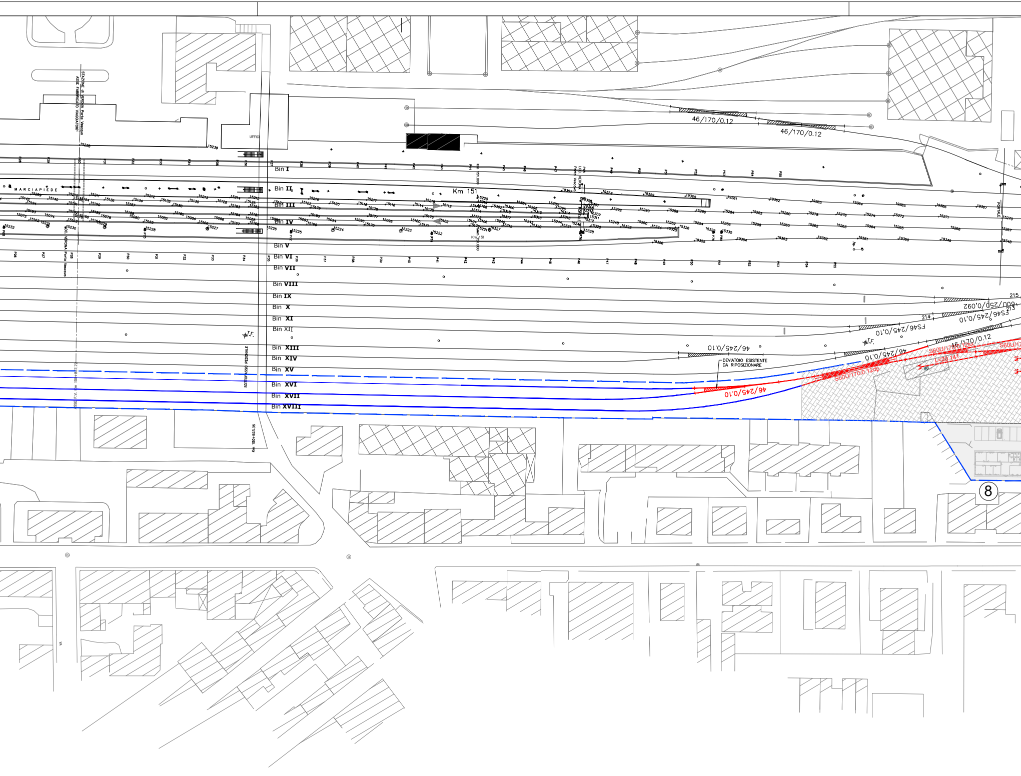
STAZIONE di VERONA Porta Vescovo
ASSE FABBRICATO VIAGGIATORI
UFFICI
MARCIAPIEDE
Bin I
Bin II
Bin III
Bin IV
Bin V
Bin VI
Bin VII
Bin VIII
Bin IX
Bin X
Bin XI
Bin XII
Bin XIII
Bin XIV
Bin XV
Bin XVI
Bin XVII
Bin XVIII
Km 151
Km 151.000
LOC. VERONA Porta Vescovo
PORTALE
46/170/0.12
46/170/0.12
215
600/250/0.092
213
FS46/245/0.10
214
FS46/245/0.10
46/170/0.12
46/245/0.10
46/245/0.10
46/245/0.10
DEVIATOIO ESISTENTE DA RIPOSIZIONARE
S60U/170/0.12dx
S60U/170/0.12sx
L=20.141
T.F.
T.F.
SOTTOPASSO PEDONALE
ASSE F.V. km 150+877.72
Km 150+923.35
VIA
VIA
8

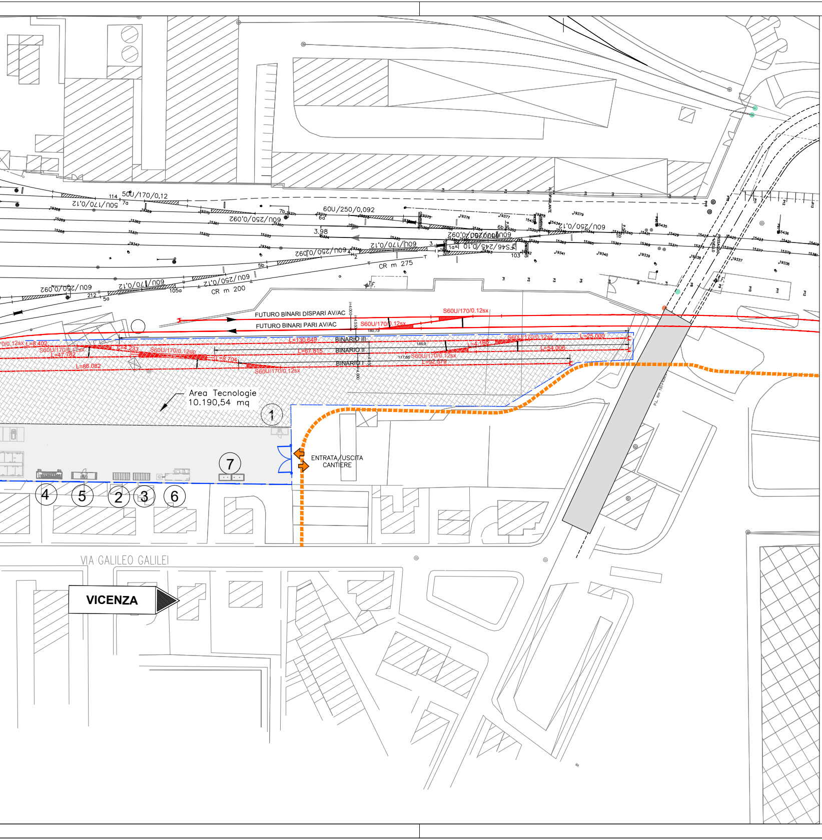

50U/170/0,12
60U/250/0,092
60U/170/0,12
60U/250/0,12
CR m 275
CR m 200
3.98
FUTURO BINARI DISPARI AV/AC
FUTURO BINARI PARI AV/AC
S60U/170/0.12sx
BINARIO III
BINARIO II
BINARIO I
L=130,649
L=67,815
L=86,082
L=47,782
L=8,402
L=25,000
L=54,006
L=92,579
S60U/170/0.12dp
Area Tecnologie
10.190,54 mq
1
7
4
5
2
3
6
ENTRATA/USCITA
CANTIERE
VIA GALILEO GALILEI
VICENZA

LEGENDA PREFABBRI

①	GUARDIANIA
②	CABINA ENEL
③	GRUPPI ELETTROGENI
④	SERVIZI IGIENICI
⑤	PRIMO SOCCORSO
⑥	VASCA PRIMA PIOGGIA
⑦	PUNTO DI CONSEGNA ENEL
⑧	UFFICI

LEGENDA

▩	Strada Asfaltata
▨	Superficie permeabile
┅	Percorso Mezzi
⇦ ⇨	Entrata/Uscita Cantiere

CATI

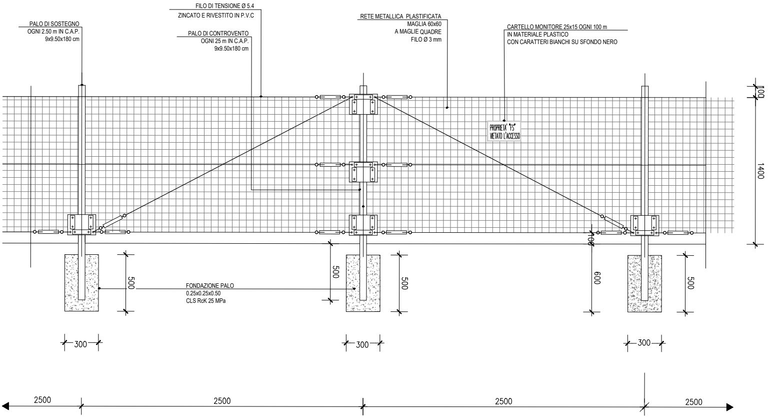
PALO DI SOSTEGNO
OGNI 2.50 m IN C.A.P.
9x9.50x180 cm
FILO DI TENSIONE Ø 5.4
ZINCATO E RIVESTITO IN P.V.C
PALO DI CONTROVENTO
OGNI 25 m IN C.A.P.
9x9.50x180 cm
RETE METALLICA PLASTIFICATA
MAGLIA 60x60
A MAGLIE QUADRE
FILO Ø 3 mm
CARTELLO MONITORE 25x15 OGNI 100 m
IN MATERIALE PLASTICO
CON CARATTERI BIANCHI SU SFONDO NERO
PROPRIETA' "FS"
VIETATO L'ACCESSO
100
1400
100
FONDAZIONE PALO
0.25x0.25x0.50
CLS RcK 25 MPa
500
500
500
600
500
300
300
300
2500
2500
2500
2500

VISTA FRONTALE

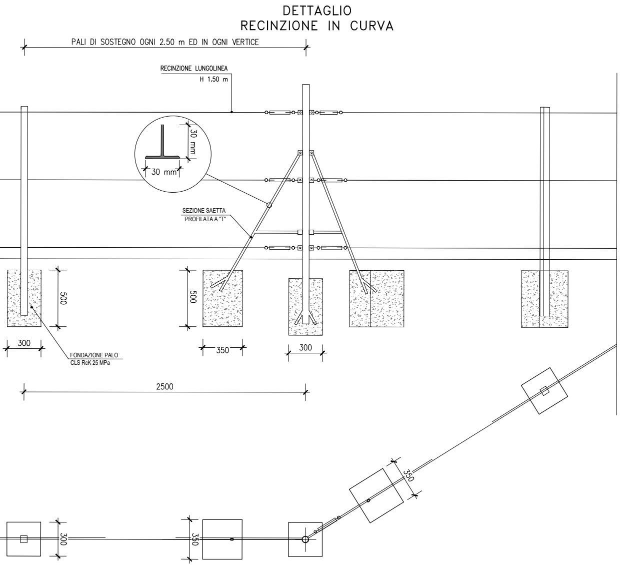
DETTAGLIO
RECINZIONE IN CURVA
PALI DI SOSTEGNO OGNI 2.50 m ED IN OGNI VERTICE
RECINZIONE LUNGOLINEA
H 1.50 m
30 mm
30 mm
SEZIONE SAETTA
PROFILATA A "T"
500
500
300
350
300
FONDAZIONE PALO
CLS RcK 25 MPa
2500
350
300
350

COMMITTENTE:

RFI RETE FERROVIARIA ITALIANA
GRUPPO FERROVIE DELLO STATO

ALTA SORVEGLIANZA:

ITALFERR
GRUPPO FERROVIE DELLO STATO

GENERAL CONTRACTOR:

Consorzio IricAV Due

INFRASTRUTTURE FERROVIARIE STRATEGICHE DEFINITE DALLA LEGGE OBIETTIVO N. 443/01

LINEA A.V. /A.C. TORINO–VENEZIA Tratta VERONA–PADOVA
Lotto funzionale Verona–Bivio Vicenza

PROGETTO ESECUTIVO

DISEGNO

CANTIERIZZAZIONE

CANTIERE ARMAMENTO/TECNOLOGICO VERONA PORTA VESCOVO – CA 1.3

PLANIMETRIA E PARTICOLARE RECINZIONE

GENERAL CONTRACTOR		DIRETTORE LAVORI	SCALA :
IL PROGETTISTA INTEGRATORE ing. Giovanni MALAVENDA iscritto all'ordine degli ingegneri di Venezia n. 4289 Data: 04–07–2021	Consorzio Iricav Due ing. Paolo CARMONA Data: 04–07–2021	Valido per costruzione Data: 04–07–2021	VARIE

N. 4289

COMMESSA	LOTTO	FASE	ENTE	TIPO DOC.	OPERA/DISCIPLINA	PROGR.	REV.	FOGLIO
IN17	10	E	I2	AZ	CA1700	001	A	001 DI 001

Consorzio IricAV Due

VISTO CONSORZIO IRICAV DUE	
Firma	Data
ing. Luca RANDOLFI	03–07–2021

Progettazione :

Rev.	Descrizione	Redatto	Data	Verificato	Data	Approvato	Data	IL PROGETTISTA
A	EMISSIONE	CALVANO	30/06/2021	PIOLI	30/06/2021	MALAVENDA	30/06/2021	N. 4289 Data: 30–04–2021
B								
C								

CIG. 8377957CD1	CUP: J41E91000000009	File: IN1710EI2AZCA1700001A.DWG
		Cod. origine: CODICE

Progetto cofinanziato
dalla Unione Europea

Scala di plot:

TUTTI I DIRITTI DEL PRESENTE DOCUMENTO SONO RISERVATI: LA PRODUZIONE ANCHE PARZIALE È VIETATA