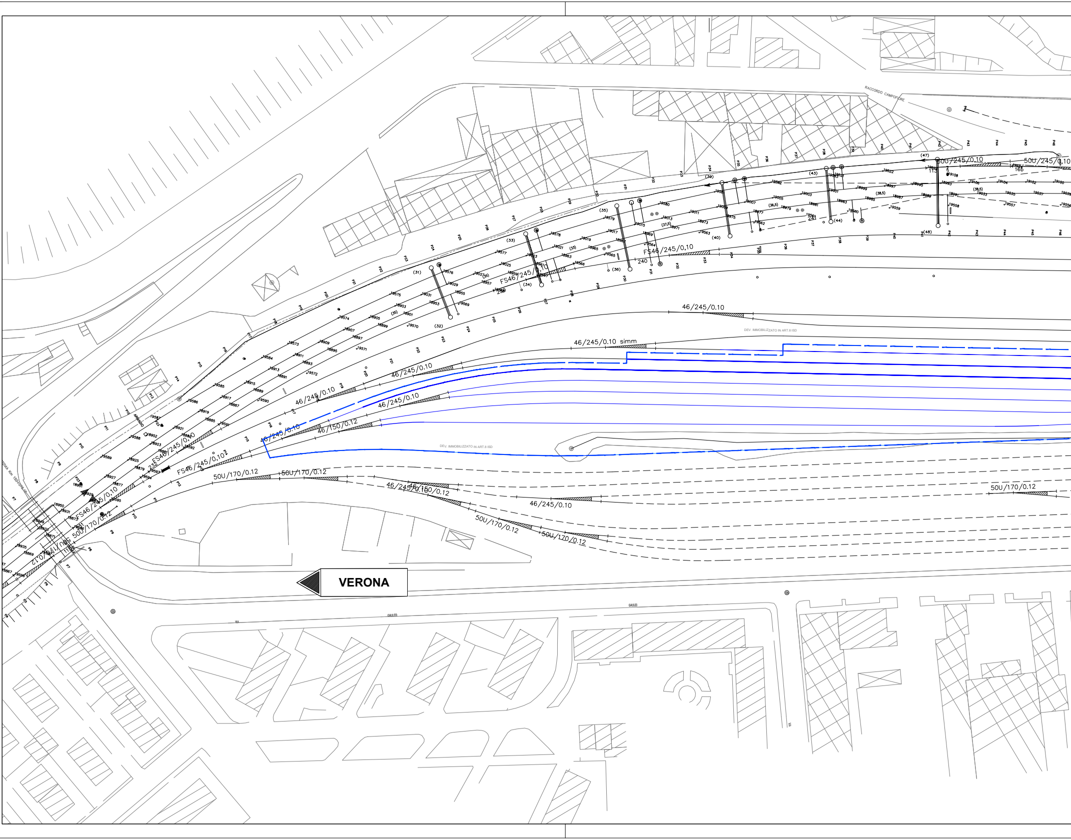
VERONA
RACCORDO CAMPOFIORE
50U/245/0.10
FS46/245/0.10
46/245/0.10
46/245/0.10 simm
DEV. IMMOBILIZZATO IN ART.8 ISD
46/150/0.12
50U/170/0.12
46/245/0.10
50U/170/0.12
VIA GALILEO
240

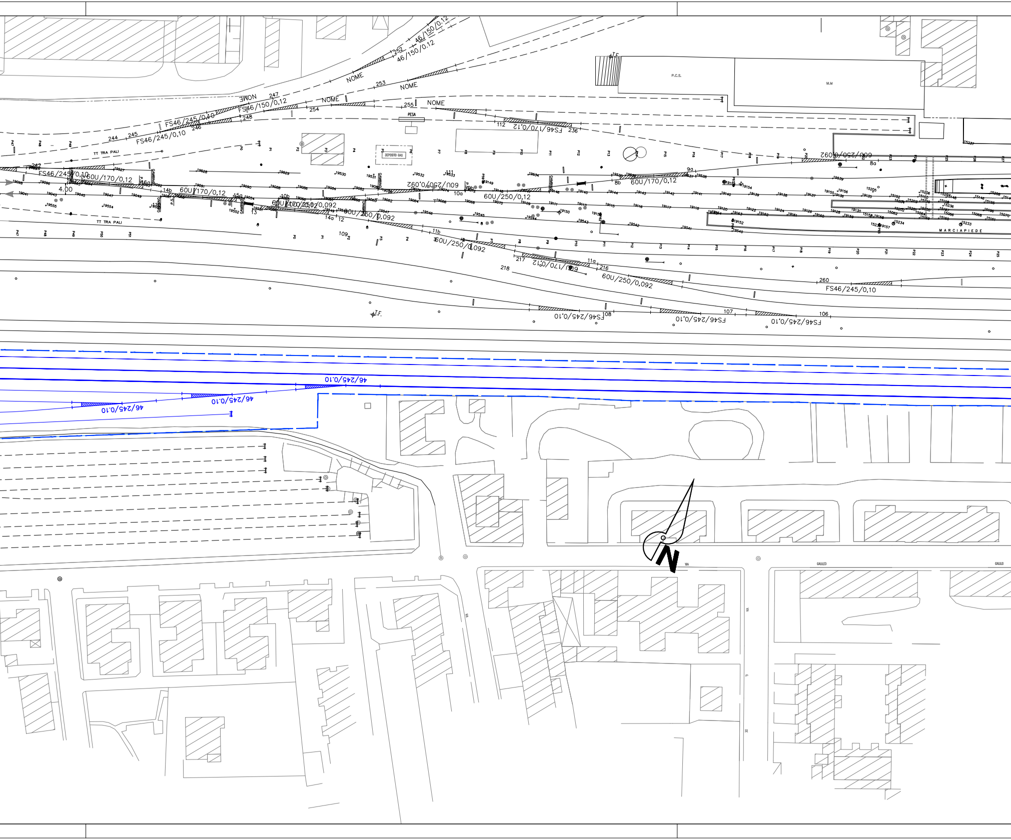
46/150/0,12
252
46/150/0.12
NOME
253
NOME
T.F.
P.C.S.
M.M
247
NOME
FS46/150/0,12
NOME
254
255
NOME
248
PESA
FS46/245/0,10
246
245
244
FS46/245/0,10
112
FS46/170/0,12
236
TT TRA PALI
DEPOSITO GAS
60U/250/0,092
242
FS46/245/0,10
60U/170/0,12
4.00
14b
60U/170/0,12
15a
60U/250/0,092
10a
60U/250/0,12
9a
8a
8b
60U/170/0,12
60U/250/0,092
14a
12
13
10b
TT TRA PALI
109
11b
60U/250/0,092
217
FS46/170/0,12
11a
216
218
60U/250/0,092
260
FS46/245/0,10
FS46/245/0,10
108
107
FS46/245/0,10
106
FS46/245/0,10
MARCIAPIEDE
T.F.
46/245/0,10
46/245/0,10
46/245/0,10
N
VIA
GALILEO
GALILEO
VIA
VIA
G.
DE

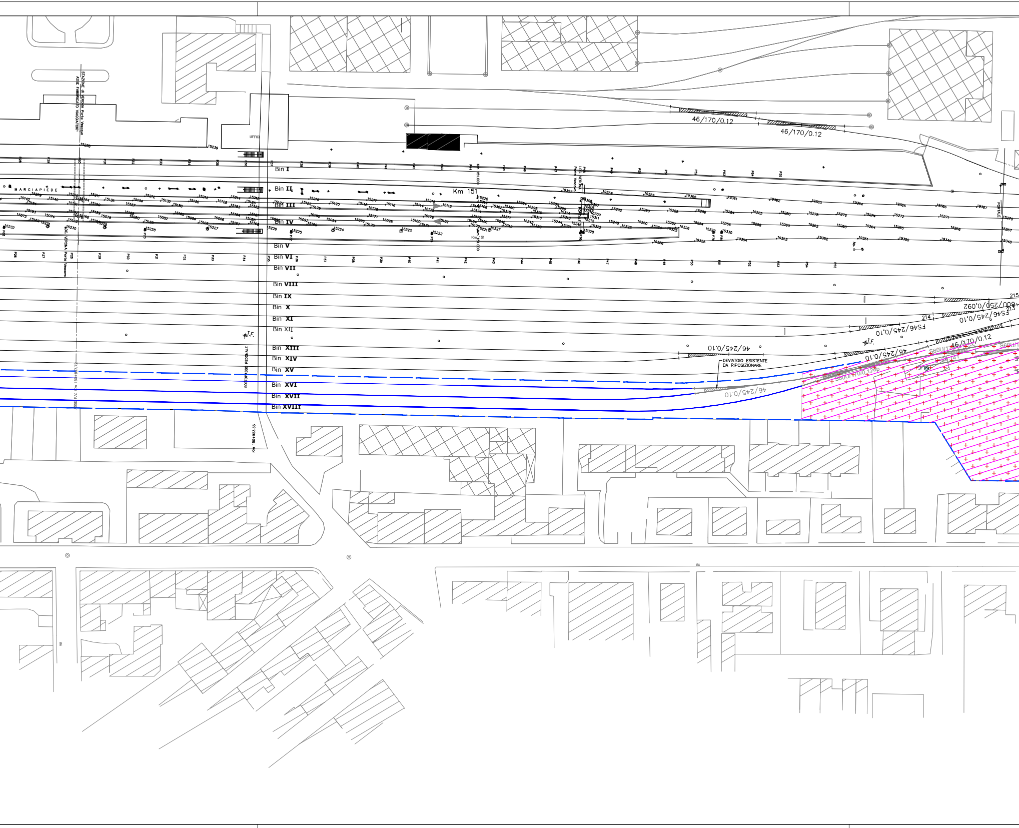
STAZIONE di VERONA Porta Vescovo
ASSE FABBRICATO VIAGGIATORI
UFFICI
MARCIAPIEDE
Km 151
Bin I
Bin II
Bin III
Bin IV
Bin V
Bin VI
Bin VII
Bin VIII
Bin IX
Bin X
Bin XI
Bin XII
Bin XIII
Bin XIV
Bin XV
Bin XVI
Bin XVII
Bin XVIII
46/170/0.12
46/170/0.12
46/245/0.10
46/245/0.10
46/245/0.10
FS46/245/0.10
FS46/245/0.10
60U/250/0.092
46/170/0.12
DEVIATOIO ESISTENTE
DA RIPOSIZIONARE
T.F.
T.F.
SOTTOPASSO PEDONALE
Km 150+923.35
ASSE F.V. Km 150+877.72
LOC. VERONA Porta Vescovo
PORTALE
Km 151.000
215
214
VIA
VIA

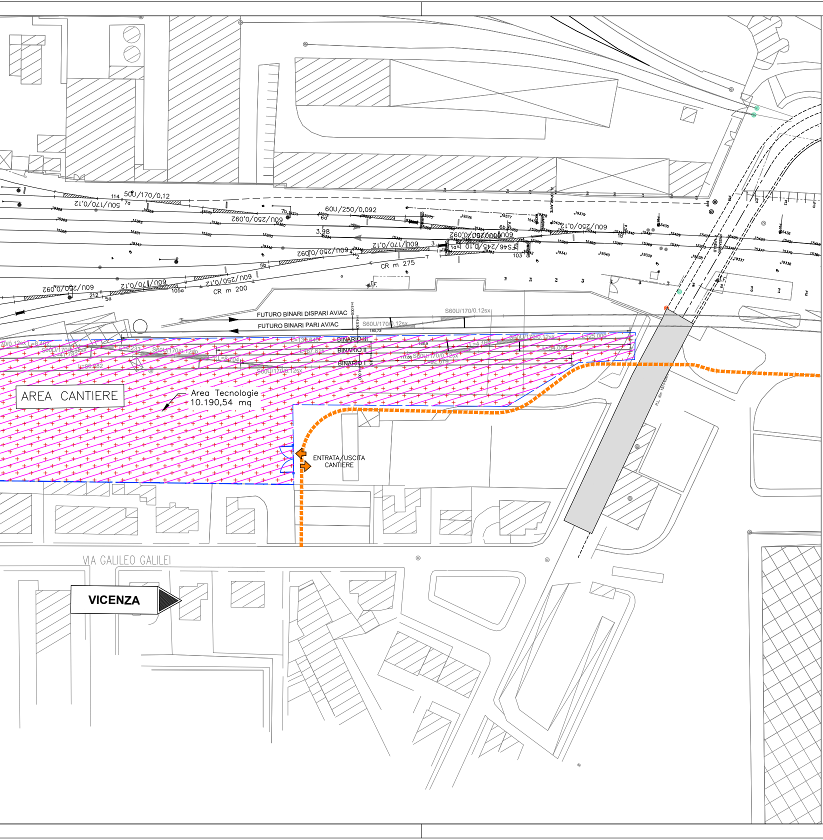
AREA CANTIERE
Area Tecnologie
10.190,54 mq
ENTRATA/USCITA
CANTIERE
VIA GALILEO GALILEI
VICENZA
FUTURO BINARI DISPARI AV/AC
FUTURO BINARI PARI AV/AC
BINARIO III
BINARIO II
BINARIO I
S60U/170/0.12sx
50U/170/0,12
60U/250/0,092
60U/170/0,12
60U/250/0,12
CR m 275
CR m 200
3.98
114
7a
7b
6a
6b
5a
5b
212
105a
103
1a
2
3
S46/245/0,10

Superficie : 10190,54 mq
Perimetro : 677.0746 m

LEGENDA

▨ AREA DI CANTIERE

COMMITTENTE:

RFI
RETE FERROVIARIA ITALIANA
GRUPPO FERROVIE DELLO STATO

ALTA SORVEGLIANZA:

ITALFERR
GRUPPO FERROVIE DELLO STATO

GENERAL CONTRACTOR:

Consorzio IricAV Due

INFRASTRUTTURE FERROVIARIE STRATEGICHE DEFINITE DALLA LEGGE OBIETTIVO N. 443/01

LINEA A.V. /A.C. TORINO–VENEZIA Tratta VERONA–PADOVA
Lotto funzionale Verona–Bivio Vicenza

PROGETTO ESECUTIVO

DISEGNO
CANTIERIZZAZIONE
CANTIERE ARMAMENTO/TECNOLOGICO VERONA PORTA VESCOVO – CA 1.3
PLANIMETRIA GENERALE – STATO DI FATTO

GENERAL CONTRACTOR		DIRETTORE LAVORI	SCALA :
IL PROGETTISTA INTEGRATORE ing. Giovanni MALAVENDA iscritto all'ordine degli ingegneri di Venezia n. 4289 Data: 04–07–2021	Consorzio Iricav Due ing. Paolo CARMONA Data: 04–07–2021	Valido per costruzione Data: 04–07–2021	1:1000

COMMESSA	LOTTO	FASE	ENTE	TIPO DOC.	OPERA/DISCIPLINA	PROGR.	REV.	FOGLIO
IN17	10	E	I2	P7	CA1700	001	A	001 DI 001

Consorzio IricAV Due

VISTO CONSORZIO IRICAV DUE	
Firma	Data
ing. Luca RANDOLFI	03–07–2021

Progettazione :

Rev.	Descrizione	Redatto	Data	Verificato	Data	Approvato	Data	IL PROGETTISTA
A	EMISSIONE	CALVANO	30/06/2021	PIOLI	30/06/2021	MALAVENDA	30/06/2021	N. 4289 Data: 30–04–2021
B								
C								

CIG. 8377957CD1
CUP: J41E91000000009
File: IN1710EI2P7CA1700001A.DWG
Cod. origine: CODICE

Progetto cofinanziato
dalla Unione Europea

Scala di plot:

TUTTI I DIRITTI DEL PRESENTE DOCUMENTO SONO RISERVATI: LA PRODUZIONE ANCHE PARZIALE È VIETATA