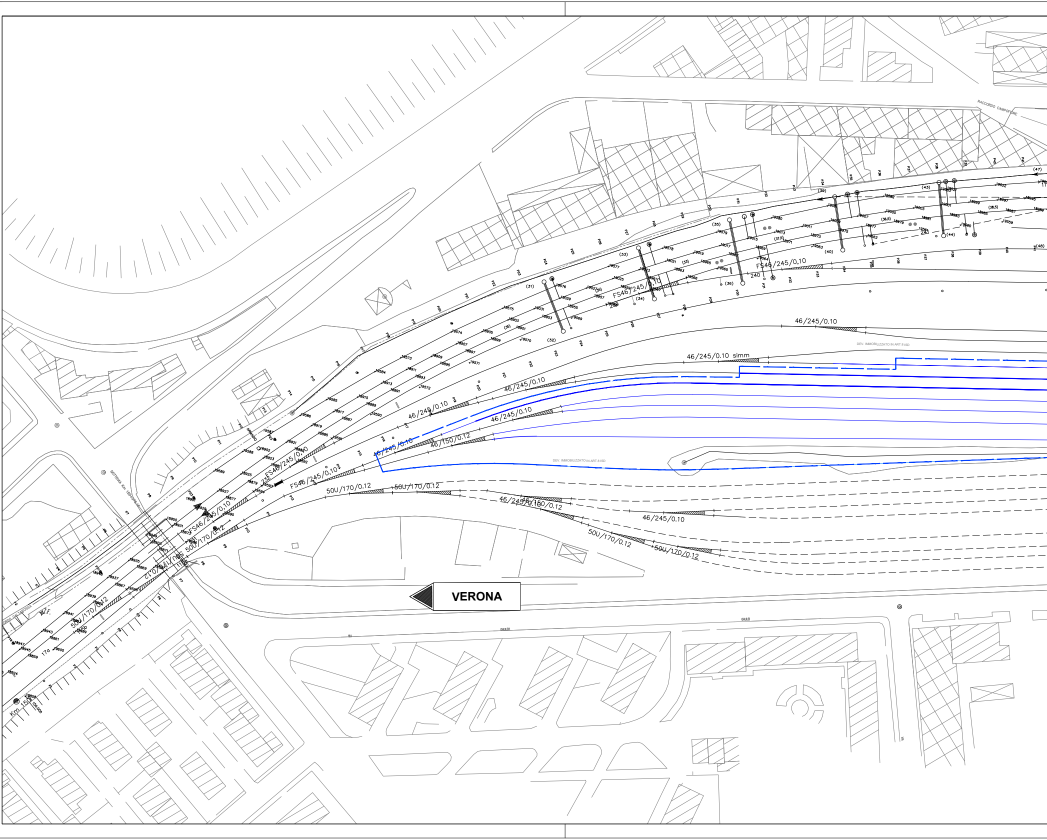
VERONA
RACCORDO CAMPOFIORE
FS46/245/0,10
46/245/0.10
46/245/0.10 simm
DEV. IMMOBILIZZATO IN ART.8 ISD
46/245/0.10
46/245/0.10
46/245/0.10
46/150/0.12
46/245/0.10
FS46/245/0,10
FS46/245/0,10
FS46/245/0,10
50U/170/0.12
50U/170/0.12
46/245/0.10
46/150/0.12
46/245/0.10
50U/170/0.12
50U/170/0.12
50U/170/0.12
DEV. IMMOBILIZZATO IN ART.8 ISD
240
241
232
VIA GALILEI
Km 150

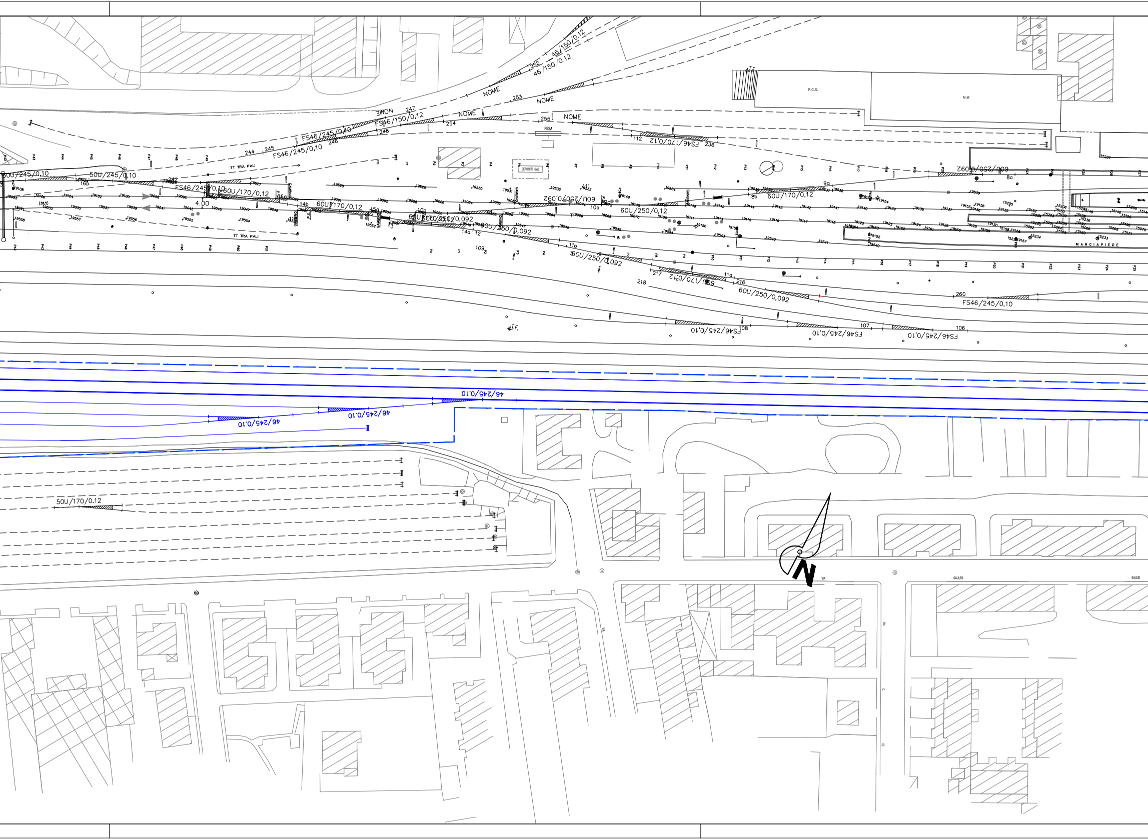
46/150/0.12
46/150/0.12
252
253
NOME
NOME
NOME
NOME
NOME
247
FS46/150/0,12
248
254
255
PESA
FS46/245/0,10
FS46/245/0,10
246
244
245
112
FS46/170/0,12
236
P.C.S.
M.M
TT TRA PALI
DEPOSITO GAS
50U/245/0,10
50U/245/0,10
166
242
FS46/245/0,10
60U/170/0,12
4.00
60U/170/0,12
60U/250/0,092
60U/250/0,092
10a
10b
60U/250/0,12
60U/170/0,12
60U/250/0,092
60U/250/0,092
60U/250/0,092
9a
8a
8b
14a
14b
15a
12
13
109
11a
11b
111
60U/250/0,092
217
218
216
60U/170/0,12
60U/250/0,092
260
FS46/245/0,10
FS46/245/0,10
FS46/245/0,10
FS46/245/0,10
108
107
106
T.F.
MARCIAPIEDE
46/245/0.10
46/245/0.10
46/245/0.10
50U/170/0.12
N
GALILEO

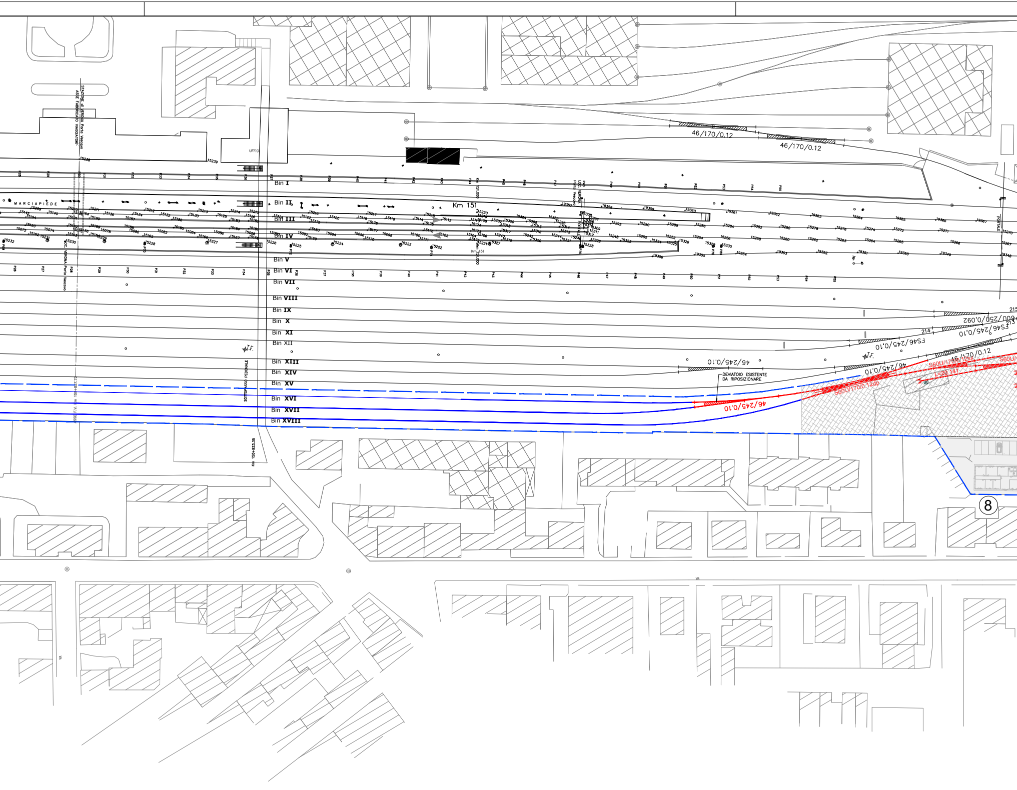
STAZIONE di VERONA Porta Vescovo
ASSE FABBRICATO VIAGGIATORI
UFFICI
MARCIAPIEDE
LOC. VERONA Porta Vescovo
Bin I
Bin II
Bin III
Bin IV
Bin V
Bin VI
Bin VII
Bin VIII
Bin IX
Bin X
Bin XI
Bin XII
Bin XIII
Bin XIV
Bin XV
Bin XVI
Bin XVII
Bin XVIII
Km 151
Km 151.000
PORTALE
46/170/0.12
46/170/0.12
600/250/0.092
FS46/245/0.10
FS46/245/0.10
46/245/0.10
46/245/0.10
46/170/0.12
46/245/0.10
215
214
213
T.F.
T.F.
DEVIATOIO ESISTENTE DA RIPOSIZIONARE
S60U/170/0.12sx
S60U/170/0.12dp
L=20.141
ASSE F.V. km 150+857.72
SOTTOPASSO PEDONALE
Km 150+923.35
8

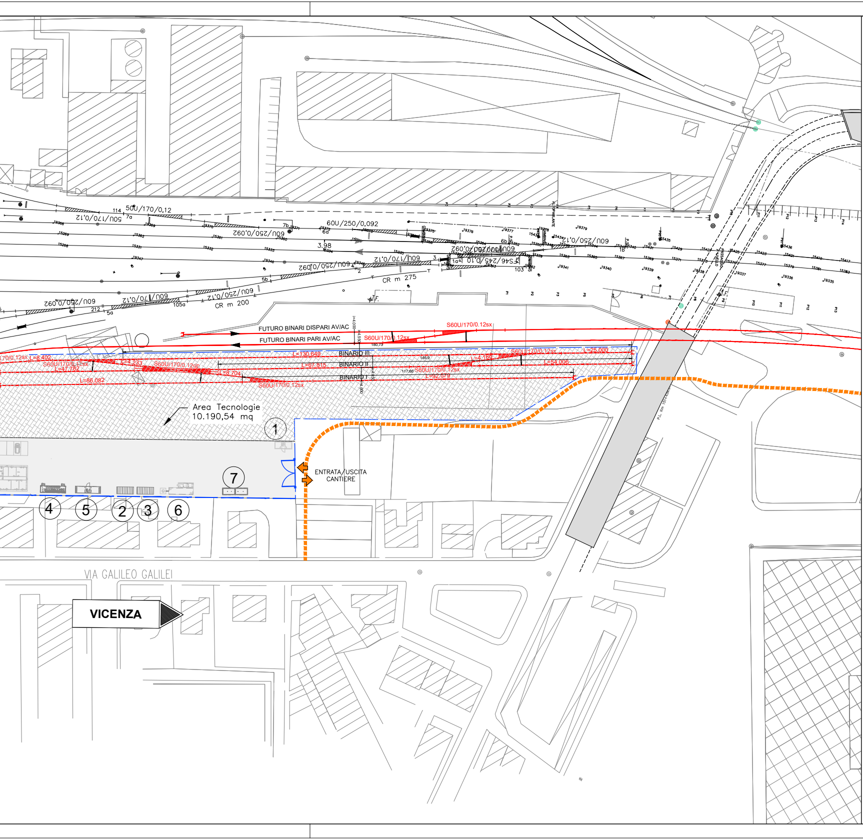
50U/170/0,12
50U/170/0,12
60U/250/0,092
60U/250/0,092
60U/170/0,12
60U/250/0,12
60U/250/0,092
60U/170/0,12
3,98
CR m 275
CR m 200
FS46/245/0,10
FUTURO BINARI DISPARI AV/AC
FUTURO BINARI PARI AV/AC
S60U/170/0.12sx
S60U/170/0.12dp
BINARIO III
BINARIO II
BINARIO I
L=130,649
L=67,815
L=92,579
L=86,082
L=47,782
L=8,402
L=4,233
L=8,704
L=4,166
L=25,000
L=54,006
Area Tecnologie
10.190,54 mq
ENTRATA/USCITA
CANTIERE
1
2
3
4
5
6
7
VIA GALILEO GALILEI
VICENZA

SEZ. TIPO SU SUPERFICIE PERMEABILE

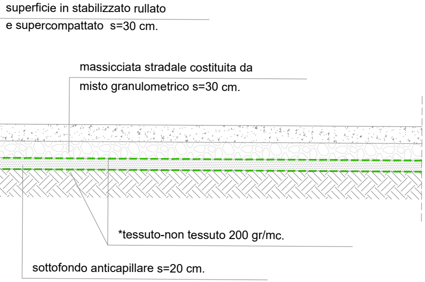
superficie in stabilizzato rullato
e supercompattato s=30 cm.
massicciata stradale costituita da
misto granulometrico s=30 cm.
*tessuto-non tessuto 200 gr/mc.
sottofondo anticapillare s=20 cm.

SEZ. TIPO SU SUPERFICIE S=12cm BITUMATA

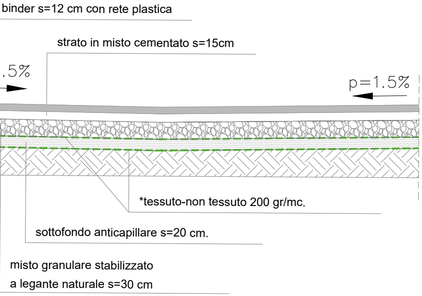
binder s=12 cm con rete plastica
strato in misto cementato s=15cm
.5%
p=1.5%
*tessuto-non tessuto 200 gr/mc.
sottofondo anticapillare s=20 cm.
misto granulare stabilizzato
a legante naturale s=30 cm

NOTA 1:
*Nei tratti in cui si riscontrassero scadenti qualità del terreno di sottofondo e bassa permeabilità si dovrà prevedere l'impiego della strato anticapillare.

LEGENDA

■	Strada Asfaltata
▨	Superficie permeabile
┅	Percorso Mezzi
⇦ ⇨	Entrata/Uscita Cantiere

LEGENDA PREFABBRICATI

①	GUARDIANIA
②	CABINA ENEL
③	GRUPPI ELETTROGENI
④	SERVIZI IGIENICI
⑤	PRIMO SOCCORSO
⑥	VASCA PRIMA PIOGGIA
⑦	PUNTO DI CONSEGNA ENEL
⑧	UFFICI

COMMITTENTE:

RFI
RETE FERROVIARIA ITALIANA
GRUPPO FERROVIE DELLO STATO

ALTA SORVEGLIANZA:

ITALFERR
GRUPPO FERROVIE DELLO STATO

GENERAL CONTRACTOR:

Consorzio IricAV Due

INFRASTRUTTURE FERROVIARIE STRATEGICHE DEFINITE DALLA LEGGE OBIETTIVO N. 443/01

LINEA A.V. /A.C. TORINO–VENEZIA Tratta VERONA–PADOVA
Lotto funzionale Verona–Bivio Vicenza

PROGETTO ESECUTIVO

DISEGNO
CANTIERIZZAZIONE
CANTIERE ARMAMENTO/TECNOLOGICO VERONA PORTA VESCOVO – CA 1.3
PLANIMETRIA GENERALE DI PROGETTO

GENERAL CONTRACTOR		DIRETTORE LAVORI	SCALA :
IL PROGETTISTA INTEGRATORE ing. Giovanni MALAVENDA iscritto all'ordine degli ingegneri di Venezia n. 4289 Data: 04–07–2021	Consorzio Iricav Due ing. Paolo CARMONA Data: 04–07–2021	Valido per costruzione Data: 04–07–2021	VARIE

N. 4289

COMMESSA	LOTTO	FASE	ENTE	TIPO DOC.	OPERA/DISCIPLINA	PROGR.	REV.	FOGLIO
IN17	10	E	I2	PZ	CA1700	001	A	001 DI 001

Consorzio IricAV Due

VISTO CONSORZIO IRICAV DUE	
Firma	Data
ing. Luca RANDOLFI	03–07–2021

Progettazione :

Rev.	Descrizione	Redatto	Data	Verificato	Data	Approvato	Data	IL PROGETTISTA
A	EMISSIONE	CALVANO	30/06/2021	PIOLI	30/06/2021	MALAVENDA	30/06/2021	N. 4289 Data: 30–04–2021
B								
C								

CIG. 8377957CD1	CUP: J41E91000000009	File: IN1710EI2PZCA1700001A.DWG
		Cod. origine: CODICE

Progetto cofinanziato
dalla Unione Europea

Scala di plot:

TUTTI I DIRITTI DEL PRESENTE DOCUMENTO SONO RISERVATI: LA PRODUZIONE ANCHE PARZIALE È VIETATA