

PROSPETTO FRONTALE

LUCERNARI CON PANNELLO IN TRASLUCIDO

FINESTRE APRIBILI

PORTONE

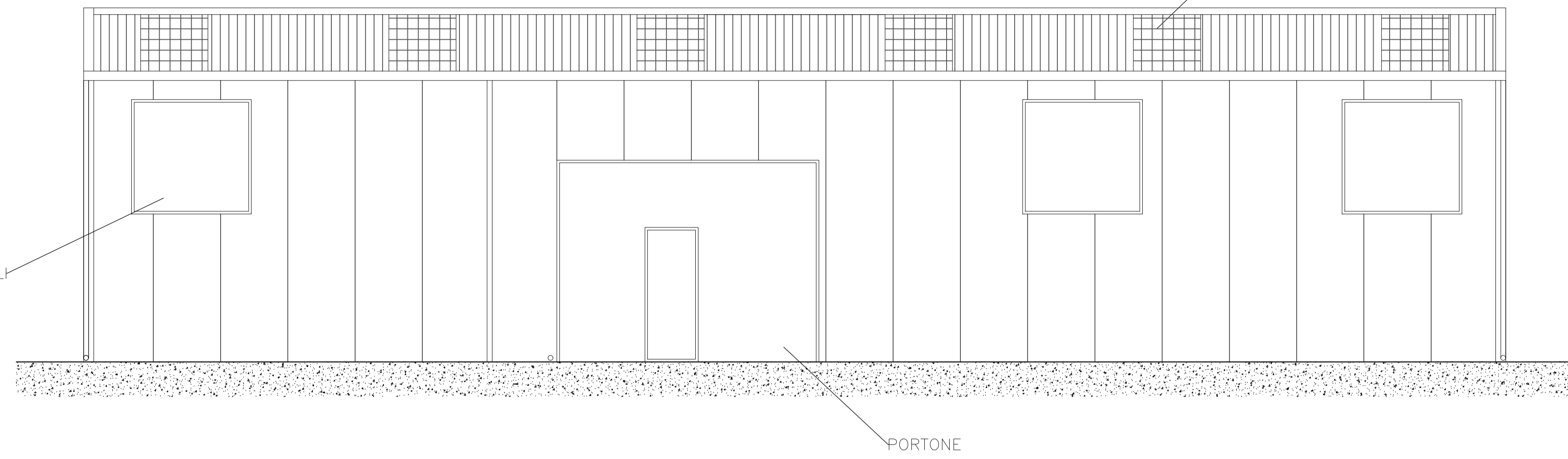

PROSPETTO LATERALE SINISTRO

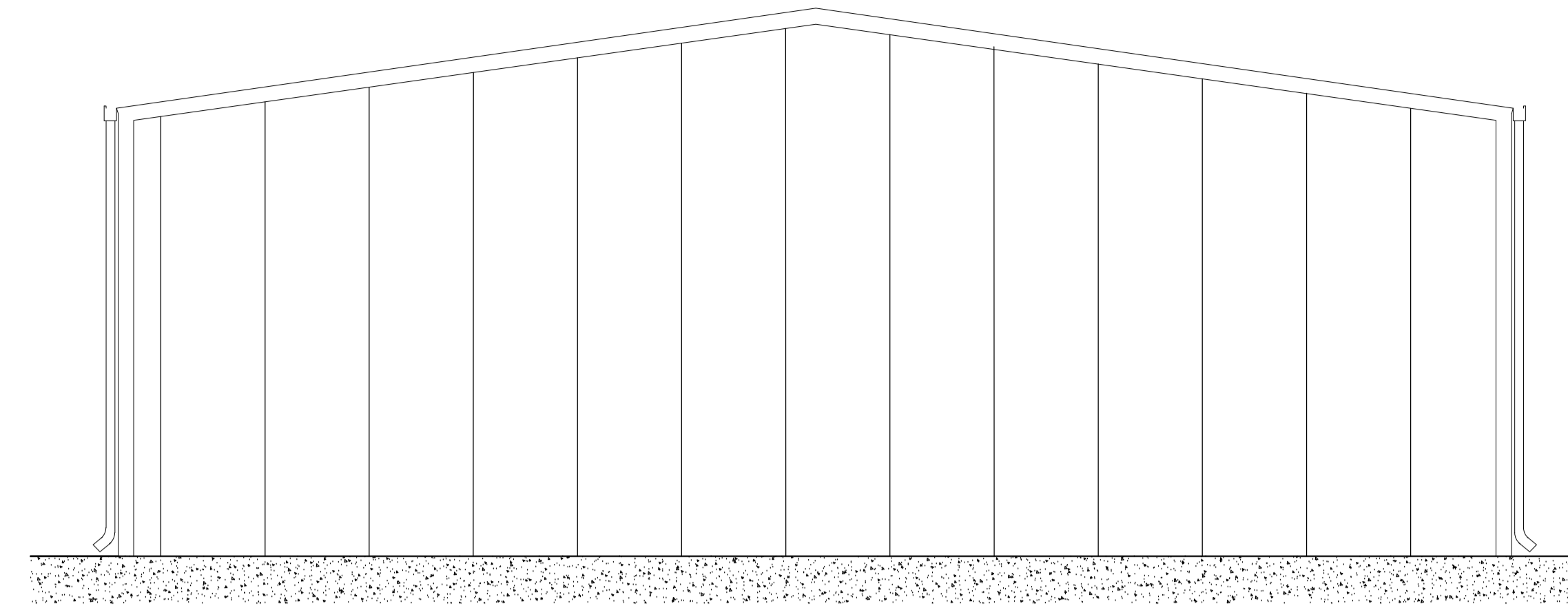

PROSPETTO TERGALE

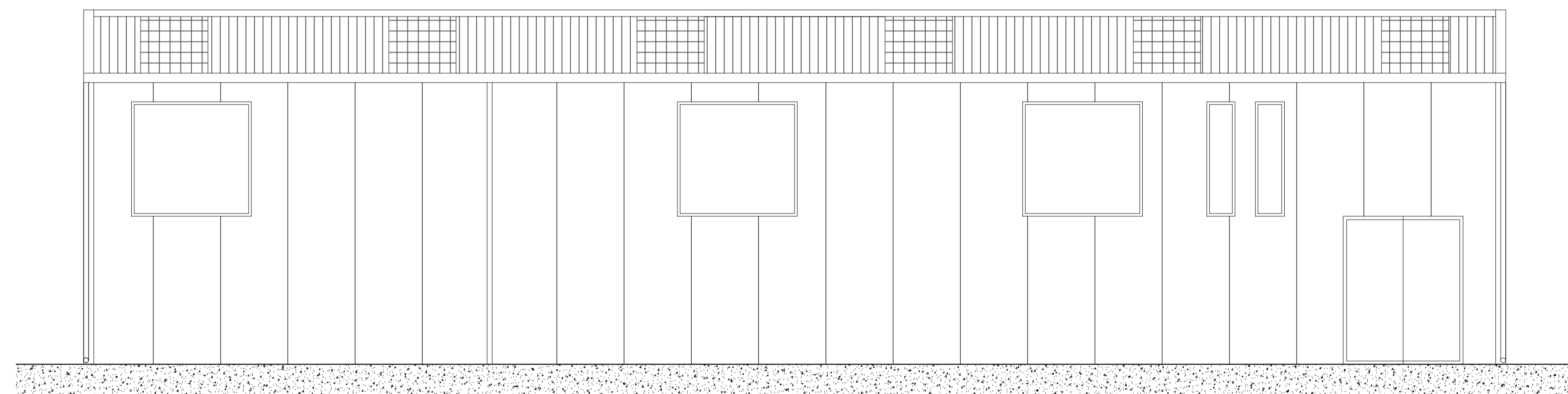

PROSPETTO LATERALE DESTRO

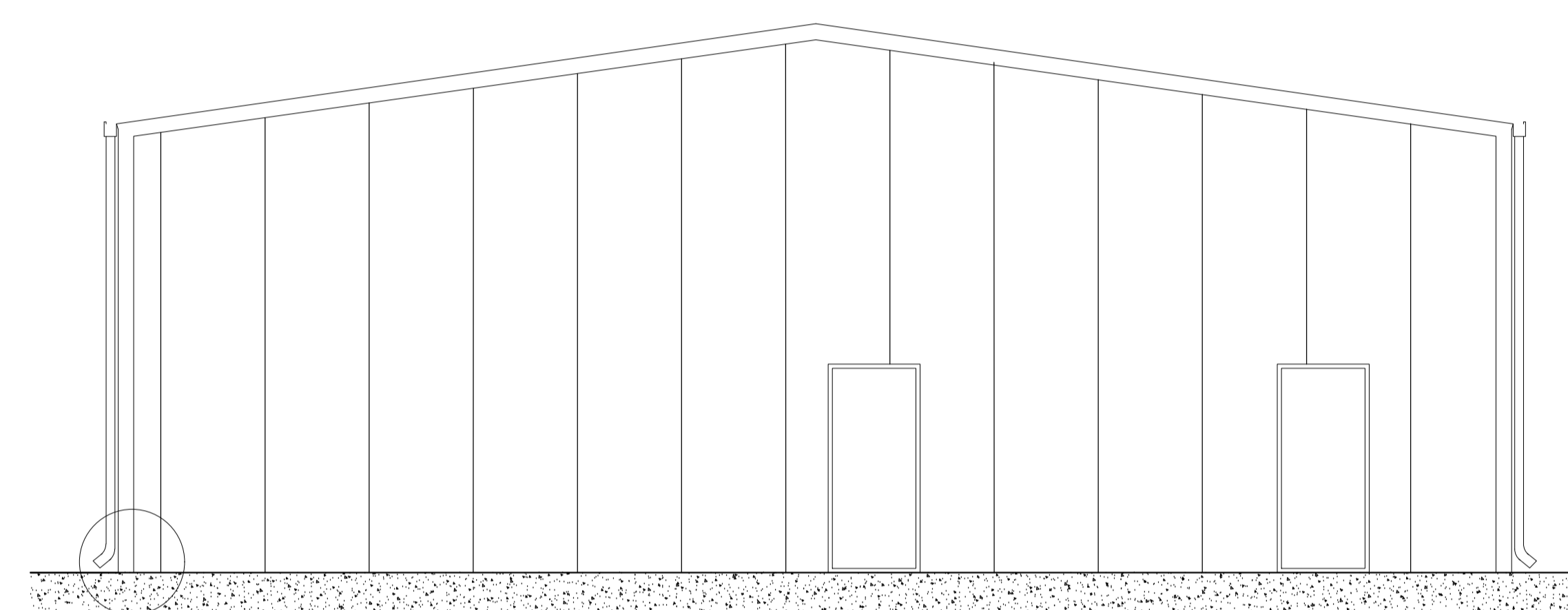

PIANTA

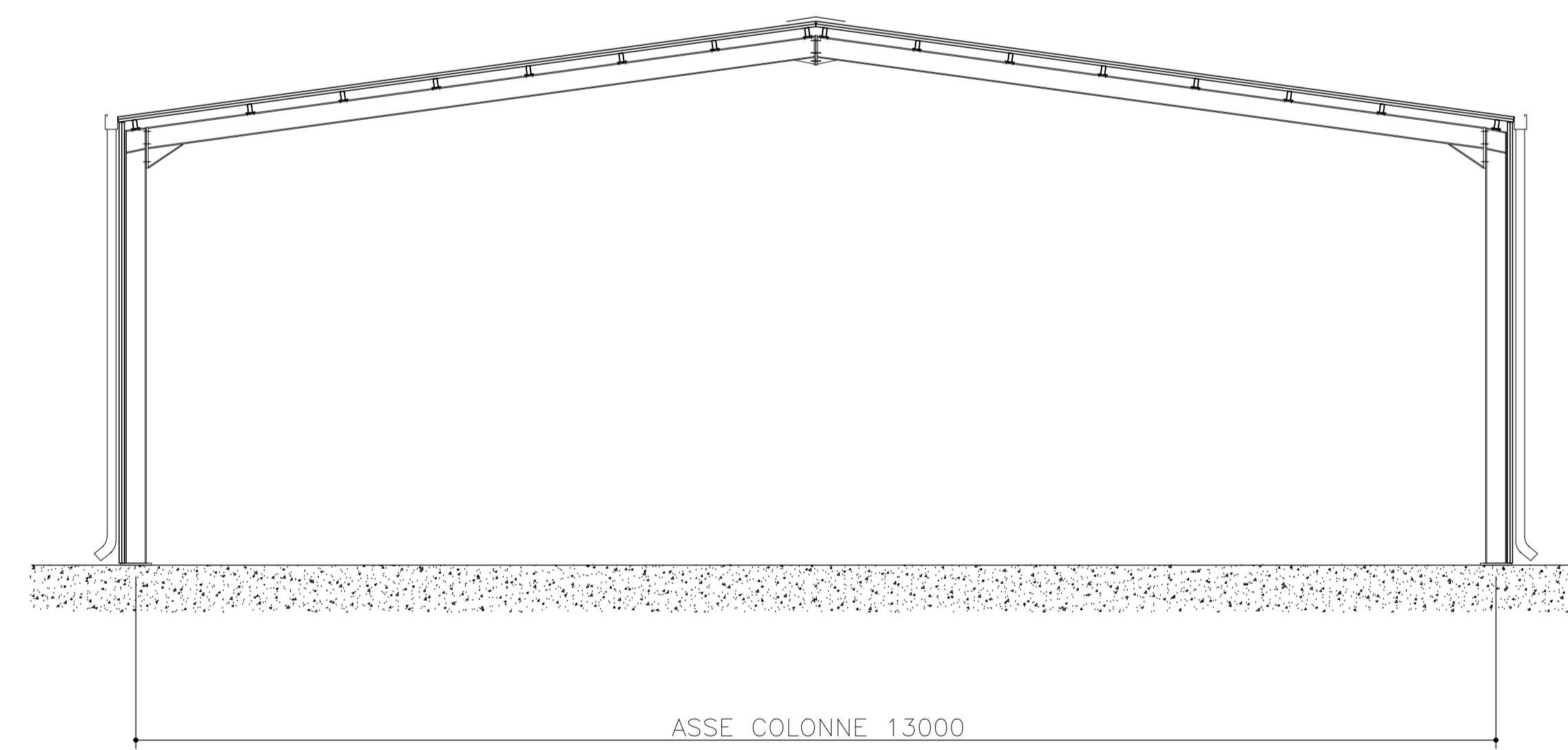
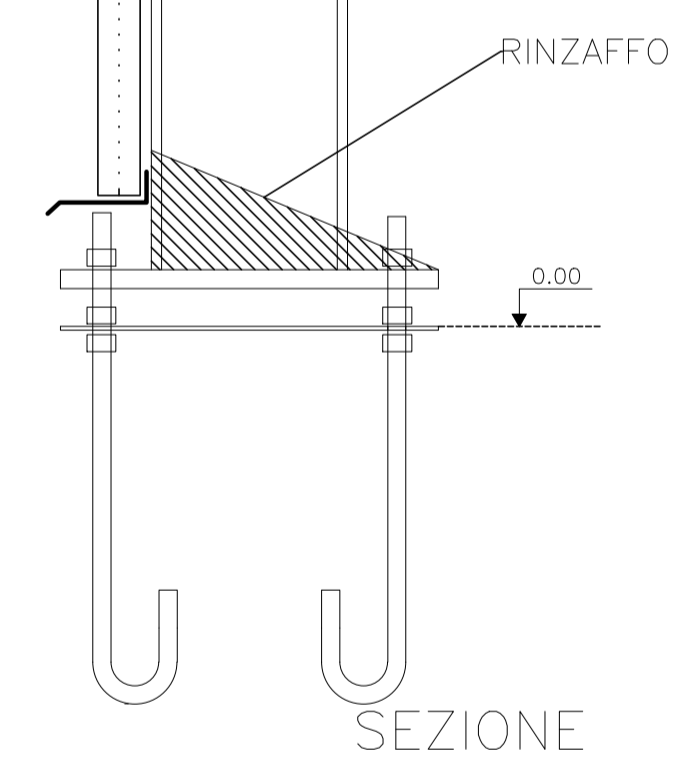
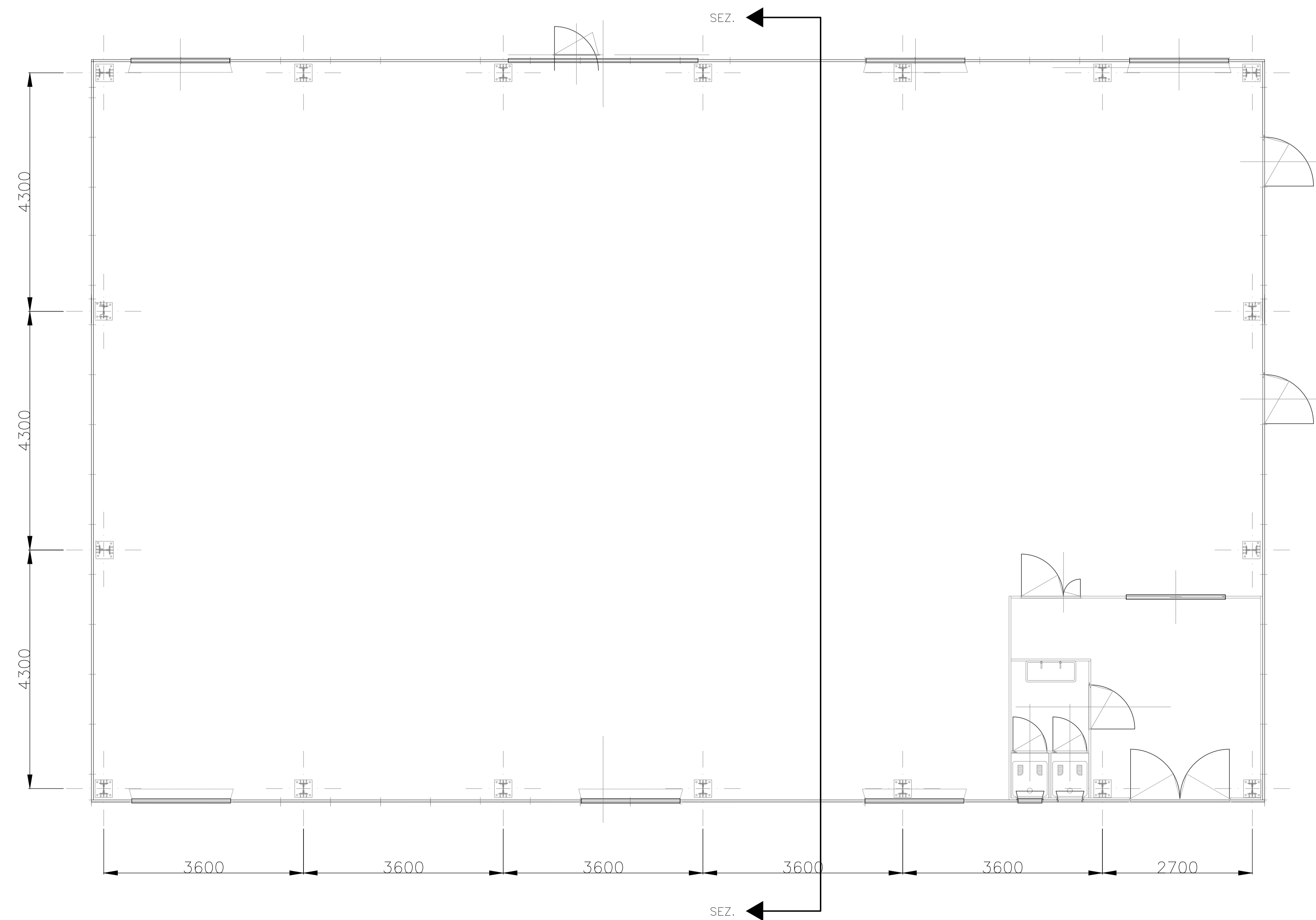

COMMITTENTE:  **RFI**  
RETE FERROVIARIA ITALIANA  
GRUPPO FERROVIE DELLO STATO

ALTA - SUPERVISIONE:  **ITALFERR**  
GRUPPO FERROVIE DELLO STATO

GENERAL CONTRACTOR:  **Consorzio IricAV Due**

INFRASTRUTTURE FERROVIARIE STRATEGICHE DEFINITE DALLA LEGGE OBIETTIVO N. 443/01  
LINEA A.V. /A.C. TORINO-VENEZIA Tratta VERONA-PADOVA  
Lotto funzionale Verona-Bivio Vicenza  
PROGETTO ESECUTIVO  
DISEGNO  
CANTIERIZZAZIONE  
CANTIERE ARMAMENTO GUÀ - CA 4.4  
PREFABBRICATO USO MAGAZZINO - Pianta, sezioni e prospetti

PROGETTISTA	CONSULENZA	GENERAL CONTRACTOR	DIRETTORE LAVORI	SCALA :
IRICAV	IRICAV	Consorzio IricAV Due	Ing. Paolo CARMINA	1:50
DATA	DATA	DATA	DATA	
03-05-2021	04-05-2021	04-05-2021	03-05-2021	

COMPENSA	LOTTO	FASE	ENTE	TIPO DOC.	OPERA/DISCIPLINA	PROGR.	REV.	FOGLIO
1117	10	E	12	PB	CAA200	003	A	001/001

Progettazione:		Redatto		Verificato		Approvato		Data	
A	EMISSIONE	CA/BC	04/05/21	PA/STP	04/05/21	IR/AVD	03/05/21	03-05-2021	
B									
C									

FILE: R377517D01 | CUP: J41E9100000009 | FILE: W7102P8CA420000A.DWG  
Cod. origine: 0002

Progetto cofinanziato dalla Unione Europea