

ELEMENTI DI COMPOSIZIONE	
FD	FONDO
AS	ANELLO DI PROTEZIONE LAMIERA CRODA
A2	ANELLO SEPARATORE
P2	LASTRA DELGUA CORTA
PS	LUNGA
A3	ANELLO PROTEZIONE SEDIMENTAZIONE
PI	LASTRE VERTICALI
A1	ANELLO CON STOP
CO	COPERCHIO
NUMERO TOTALE ELEMENTI 13	

LEGENDA	
—	FOGNATURA ACQUE NERE DE 200 PVC S14
●	POZZETTO DI ISPEZIONE FOGNATURA NERA
○	SISTEMA DI SMALTIMENTO ACQUE REFLUE CIVILI (W.C.+BADI+DOCCE) CON POZZETTO SIFONATO DA VERIFICARE CON PREFABBRICATORE
○	FOSSA IMHOFF

N.B.—VERIFICARE GLI ALLACCI CON I COSTRUTTIVI FORNITI DAL PREFABBRICATORE

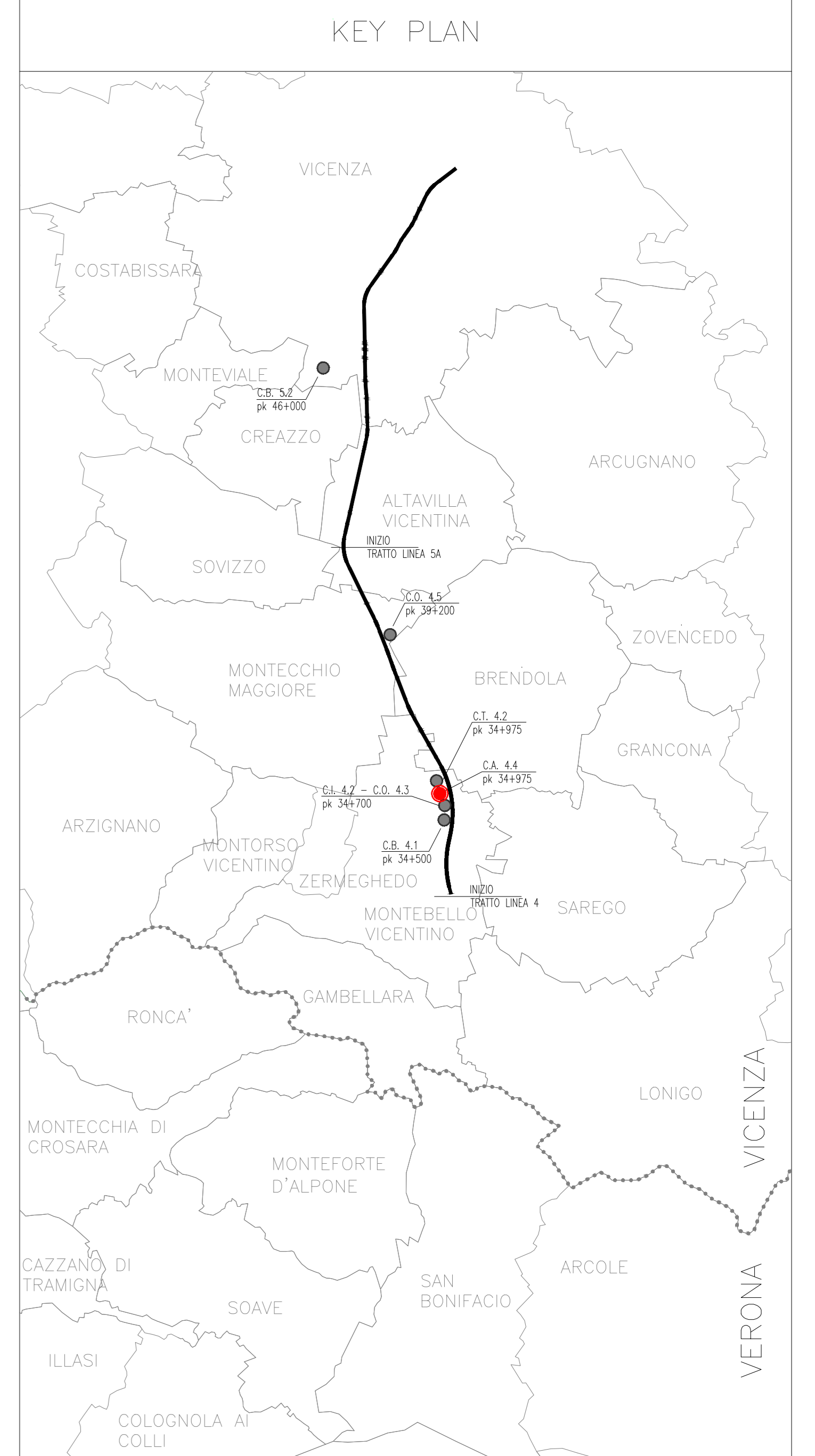
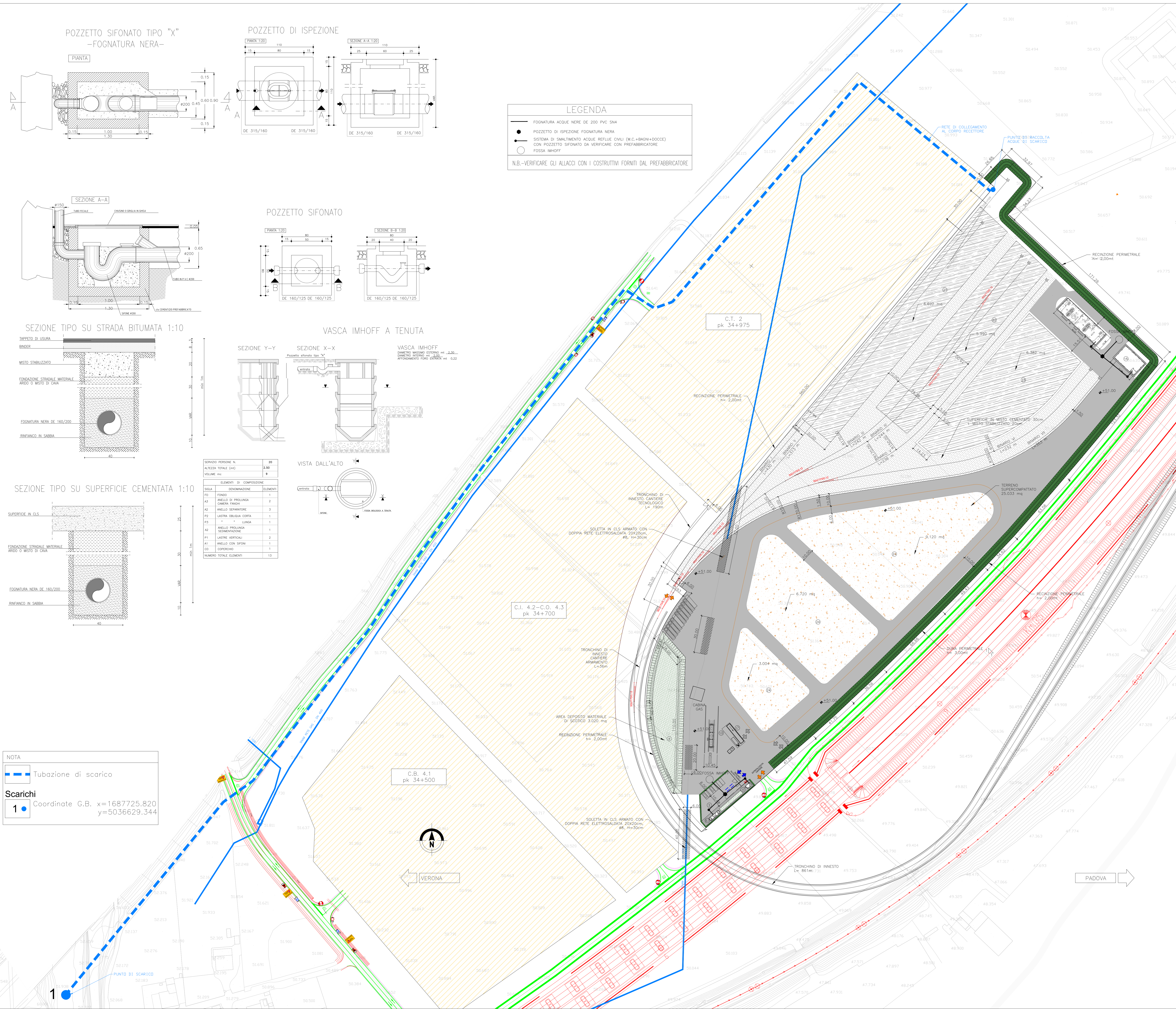

CANTIERE ARMAMENTO GUÀ (C.A. 4.4) WBS CAA2		PROGRESSIVA	Pk 34+975
TRATTO DI LINEA 4 (32+425 - 44+250)		SUPERFIE	99.470,00 mq
ALLOGGI PERSONALE E SERVIZI			
5.1	Impres/D.L.	25,00 mq	
SERVIZI GENERALI			
1	Guardiola	13,75 mq	8 posti
2	Parcheggio personale/visitatori	8 posti	
	Area Piazzi e Strada antistante	28.747,00 mq	Area e Verde 0,00 mq
	Area Maneggio	330,00 mq	Area Verde 5072,00 mq
	Piazzi in mato cementato 30cm e misto stabilizzato 20cm	15.574,00 mq	
SERVIZI AGLI IMPIANTI			
11	Lavaggio ruote		15) Officina 522,65 mq
12	Area peso		16) Magazzino 281,95 mq
AREA STOCCAGGIO E IMPIANTI			
21	Area riservata di trasporto sianzi	6.892,00 mq	23) Area riservata di deposito tranne
22	Area riservata di deposito mezzi	5.990,00 mq	24) Area riservata di deposito bollati
9	Area deposito materiali di scotto	3.020,00 mq	

NOTA

— Tubazione di scarico

Scarichi

1 Coordinate G.B. x=1687725.820 y=5036629.344

COMMITTENTE: **RFI** RETE FERROVIARIA ITALIANA GRUPPO FERROVIE DELLO STATO

ALTA SORVEGLIANZA: **ITALFERR** GRUPPO FERROVIE DELLO STATO

GENERAL CONTRACTOR: **Consorzio Iricav Due**

INFRASTRUTTURE FERROVIARIE STRATEGICHE DEFINITE DALLA LEGGE OBIETTIVO N. 443/01
 LINEA A.V. /A.C. TORINO-VENEZIA Tratto VERONA-PADOVA
 Lotto funzionale Verona-Bivio Vicenza
 PROGETTO ESECUTIVO
 DISEGNO
 CANTIERIZZAZIONE
 CANTIERE ARMAMENTO GUÀ - CA 4.4
 Rete acque nere e particolari costruttivi

INTEGRATORE: **ITALVENDITA** Ing. Paolo CARMINA
 GENERAL CONTRACTOR: **Iricav Due** Ing. Paolo CARMINA
 DATA: 04-05-2021

COMPRESA LOTTO FASE ENTE TIPO DOC. OPERA/DISCIPLINA PROG. REV. FOGLIO
 117 10 E 12 P2 CAA200 003 A 001-001

PROGETTAZIONE:

Rev.	Descrizione	Redatto	Data	Verificato	Data	Approvato	Data	IL PROGETTISTA
A	EMISSIONE	Ing. Paolo CARMINA	30/04/2021	Ing. Paolo CARMINA	30/04/2021	Ing. Paolo CARMINA	30/04/2021	
B								
C								

FILE: N:\PROGETTA\CAA200004.DWG
 Cod. origine: cbae