

LOCALE	SUPERFICIE PAVIMENTO MQ.	SUPERFICIE FINESTRE MQ.	SUP.FIN./SUP.PAV. %/Bx0.125	BAGNO CON ASPIRAZ. FORZATA
1-2	8.86	1.24	0.140	SI
3-4	9.14	1.24	0.135	AERAZIONE NATURALE
5-6	9.14	1.24	0.135	SI
7-8	8.55	1.24	0.145	AERAZIONE NATURALE
9-10	8.55	1.24	0.145	SI
11-12	8.55	1.24	0.145	AERAZIONE NATURALE
13-14	8.55	1.24	0.145	SI
15-16	9.14	1.24	0.135	AERAZIONE NATURALE
17	9.14	1.24	0.135	SI
18	8.86	1.24	0.140	AERAZIONE NATURALE
19	19.70	3.48	0.177	SI

**IMPIANTO DI RISCALDAMENTO/RAFFRESCAMENTO**

**DESCRIZIONE**

**IMPIANTO DI RISCALDAMENTO**  
 Riscaldamento a gas forato centralizzato, servizio posizionato in locali adibiti nel prefabbricato. Escluso servizio igienico in toilette.

**IMPIANTO DI RAFFRESCAMENTO**  
 Raffrescamento con gruppo frigorifero centralizzato, posto in sottogola locale oppure in area aperta, con servizio igienico.

**NOTA**  
 Gli impianti centralizzati di cui sopra, dispongono tutti di termovalvole in comune tra loro. Tutti di tipo termovalvole.

**NOTA** L'EDIFICIO TIPO E' CON SERVIZIO DISABILI E' UNO SOLO.

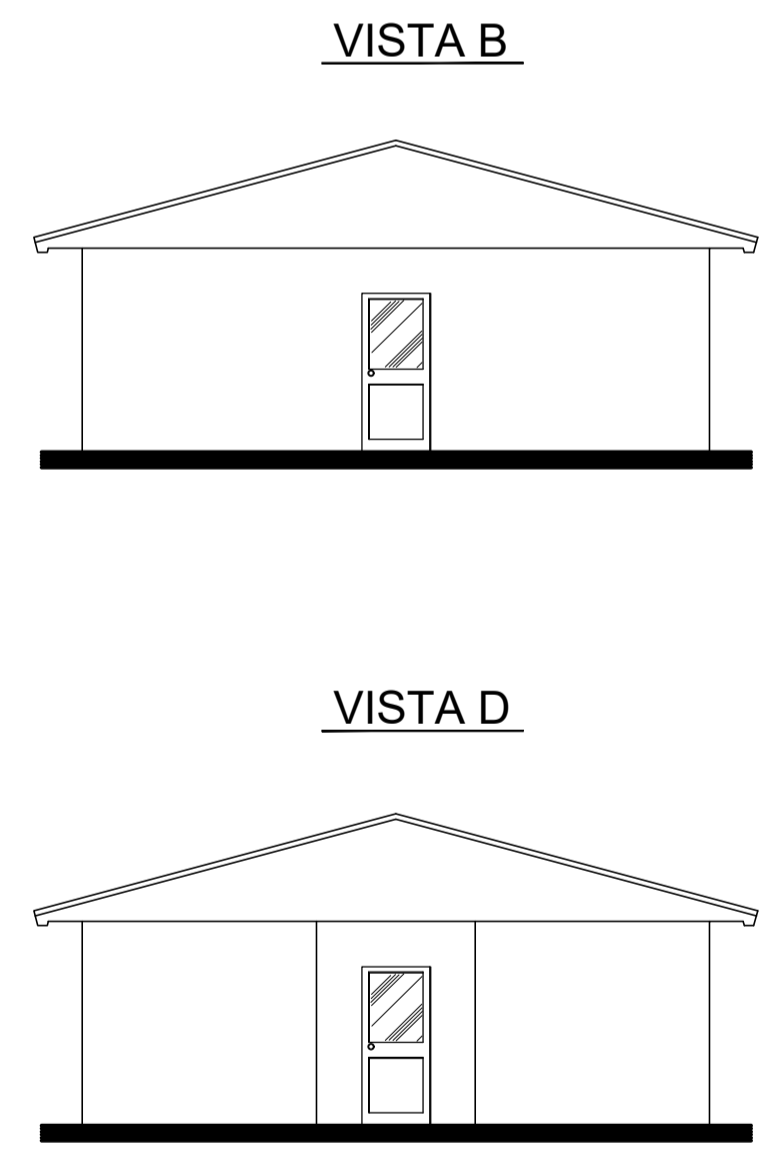
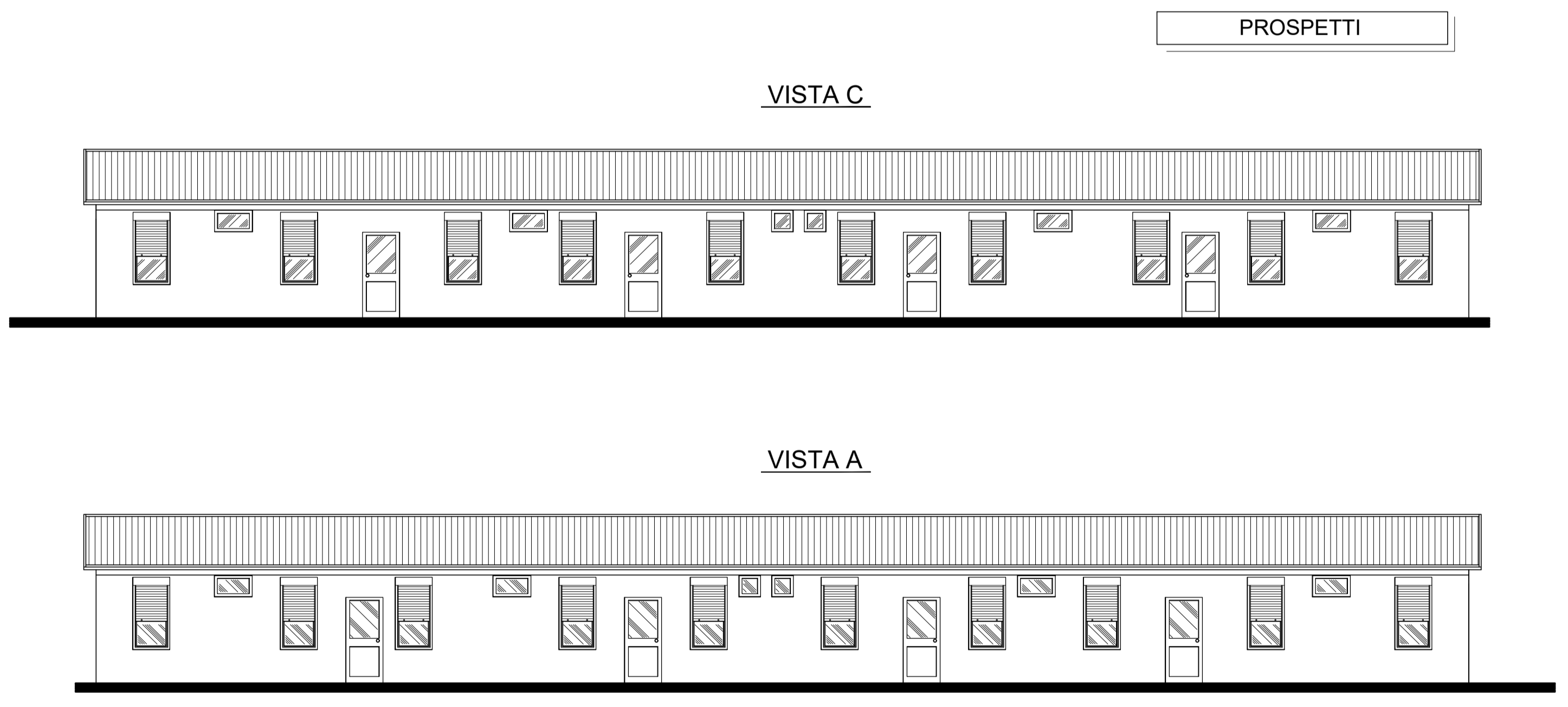
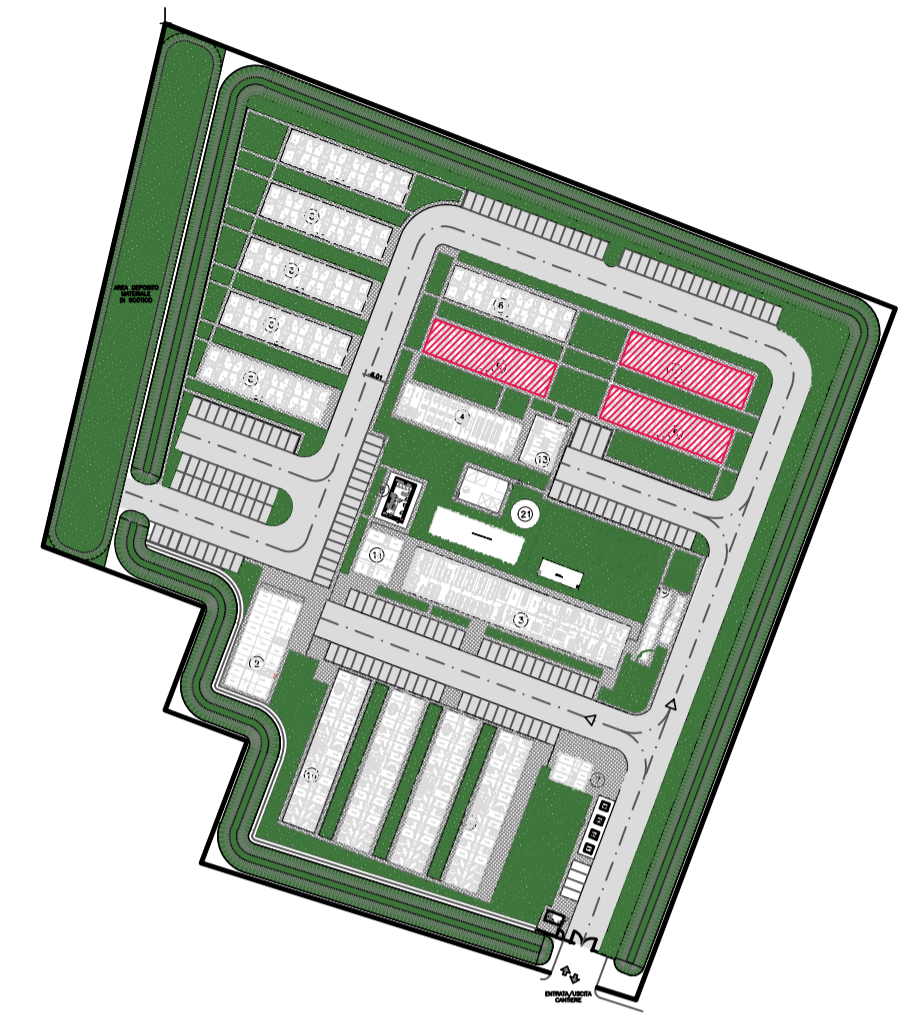

COMMITTENTE: **RFI**  
 RETE FERROVIARIA ITALIANA  
 GRUPPO FERROVIE DELLO STATO

ALTA SORVEGLIANZA: **ITALFERR**  
 GRUPPO FERROVIE DELLO STATO

GENERAL CONTRACTOR: **Consorzio Iricav Due**

INFRASTRUTTURE FERROVIARIE STRATEGICHE DEFINITE DALLA LEGGE OBIETTIVO N. 443/01  
 LINEA A.V. /A.C. TORINO-VENEZIA Tratta VERONA-PADOVA  
 Lotto funzionale Verona-Bivio Vicenza  
 PROGETTO ESECUTIVO  
 DISEGNO  
 CANTIERIZZAZIONE  
 CAMPO BASE BELFIORE - CB 2.3  
 PREFABBRICATO DORMITORIO IMPIEGATI - PIANTE E PROSPETTI

PROGETTISTA ATA INTEGRATORE VALAVENDA Ing. Paolo CARMOVA Data: 21/06/21	GENERAL CONTRACTOR Consorzio Iricav Due Ing. Paolo CARMOVA Data: 21/06/21	DIRETTORE LAVORI Valido per costruzione Ing. Luca ZACCARIA Iscritto all'ordine degli ingegneri di Ravenna n. A1206 Data: 21/06/21	SCALA : 1:100
---	--	---	------------------

COMMESSA LOTTO FASE ENTE TIPO DOC. OPERA/DISCIPLINA Progr. REV. FOGLIO  
 IN17 10 E 12 PA CA0600 004 A 001 di 001

**Consorzio Iricav Due**

VISTO CONSORZIO IRICAV DUE  
 Firma: \_\_\_\_\_  
 Ing. Luca ZACCARIA  
 18/06/21

Rev.	Descrizione	Redatto	Data	Verificato	Data	Approvato	Data	IL PROGETTISTA
A	EMISSIONE	CARMOVA	17/06/21	MARINI	17/06/21	ZACCARIA	17/06/21	
B								
C								

CIG. 8377957CD1 CUP: J41E9100000009 File: N171002PACA0600004A.DWG  
 Progetto cofinanziato dalla Unione Europea Cod. origine: 0000E

Scala di plot: TUTTI I DIRITTI DEL PRESENTE DOCUMENTO SONO RISERVATI. LA PRODUZIONE ANCHE PARZIALE E' VIETATA