

LOCALE	SUPERFICIE PAVIMENTO MG.	SUPERFICIE FINESTRE MG.	SUP.FIN./SUP.PAV. %/100.00	BAGNI CON ASPIRAZ. FORZATA
1-2	8.86	1.24	0.140	SI
3-4	9.14	1.24	0.135	AERAZIONE NATURALE
5-6	9.14	1.24	0.135	SI
7-8	8.55	1.24	0.145	AERAZIONE NATURALE
9-10	8.55	1.24	0.145	SI
11-12	8.55	1.24	0.145	AERAZIONE NATURALE
13-14	8.55	1.24	0.145	SI
15-16	9.14	1.24	0.135	AERAZIONE NATURALE
17	9.14	1.24	0.135	SI
18	8.86	1.24	0.140	AERAZIONE NATURALE
19	19.70	3.48	0.177	SI

**IMPIANTO DI RISCALDAMENTO/RAFFRESCAMENTO**

**DESCRIZIONE**

**IMPIANTO DI RISCALDAMENTO**  
 Realizzato a gas tramite centrali termiche preesistenti in locali adibiti a deposito. Nel perimetro dell'edificio sono presenti 2 caldaie.

**IMPIANTO DI RAFFRESCAMENTO**  
 Realizzato con gruppo frigorifero centralizzato, posto in sottopiede locale opposto in area aperta senza ventole termiche.

**S.B.**  
 Gli impianti centralizzati di cui sopra sono gestiti dal gestore incaricato in comune tra tutti i Titoli n° 20 Commemoranda.

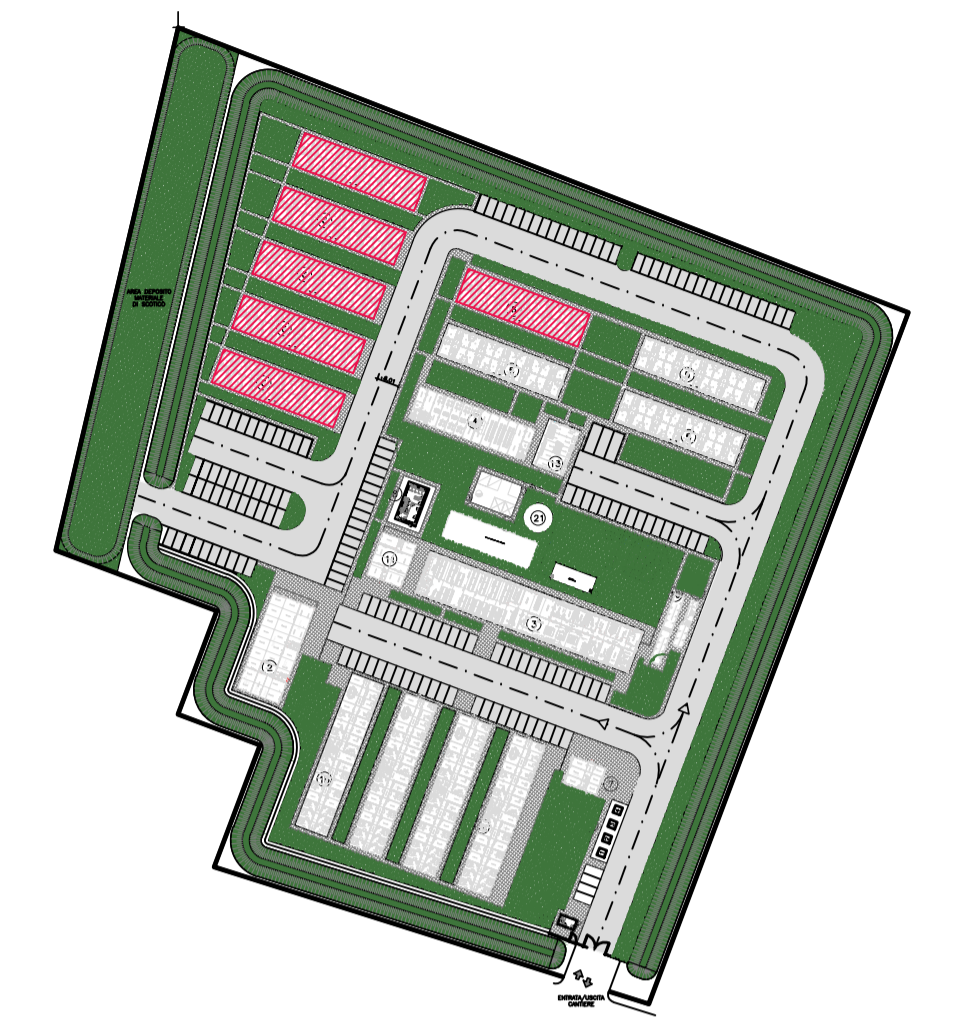

**PROSPETTI**

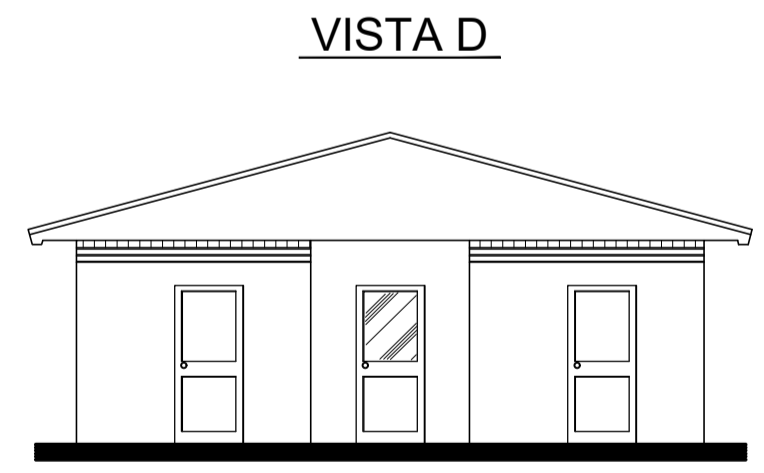
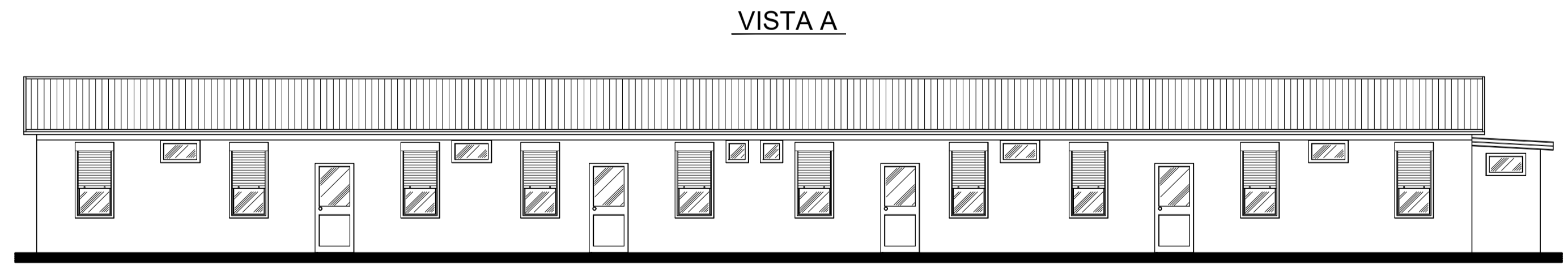
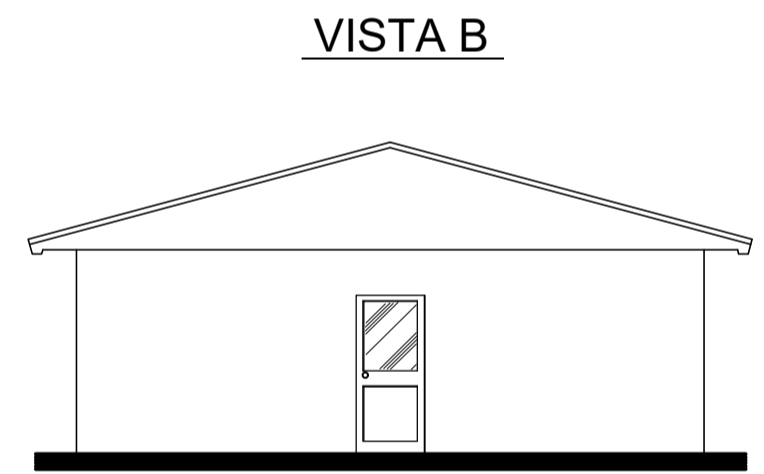
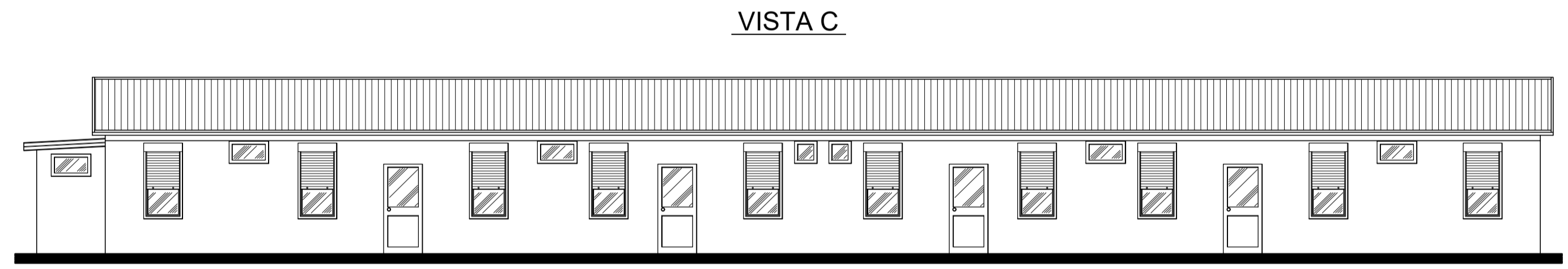

COMMITTENTE:

ALTA SORVEGLIANZA:

GENERAL CONTRACTOR:

INFRASTRUTTURE FERROVIARIE STRATEGICHE DEFINITE DALLA LEGGE OBIETTIVO N. 443/01  
 LINEA A.V. /A.C. TORINO-VENEZIA Tratta VERONA-PADOVA  
 Lotto funzionale Verona-Bivio Vicenza  
 PROGETTO ESECUTIVO  
 DISEGNO  
 CANTIERIZZAZIONE  
 CAMPO BASE BELFIORE - CB 2.3  
 PREFABBRICATO DORMITORIO OPERAI - PIANTA E PROSPETTI

 Ing. Paolo CARMOVA Data: 21/06/21 N. 4289/06/21	GENERAL CONTRACTOR	DIRETTORE LAVORI	Valido per costruzione Ing. Luca ZACCARIA Iscritto all'ordine degli ingegneri di Ravenna n. A1206 Data: 21/06/21	SCALA : 1:100
	Integratore ALAVENDA	Consorzio Iricav Due Ing. Paolo CARMOVA		

LOTTO	FASE	ENTE	TIPO DOC.	OPERA/DISCIPLINA	PROGR.	REV.	FOGLIO
IN17	10	E	I2	PA	CA0600	005	A 001 di 001

Consorzio Iricav Due

Firma: \_\_\_\_\_  
 ing. Luca ZACCARIA

VISTO CONSORZIO IRICAV DUE  
 Data: 18/06/21

Progettazione:

Rev.	Descrizione	Redatto	Data	Verificato	Data	Approvato	Data	IL PROGETTISTA
A	EMISSIONE	CARMOVA	17/06/21	BARBERI	17/06/21	ZACCARIA	17/06/21	
B								
C								

CIG: 8377957CD1 CUP: J41E9100000009 File: N171002PACA0600005A.DWG  
 Progetto cofinanziato dalla Unione Europea Cod. origine: 0000E