

PROSPETTO -B

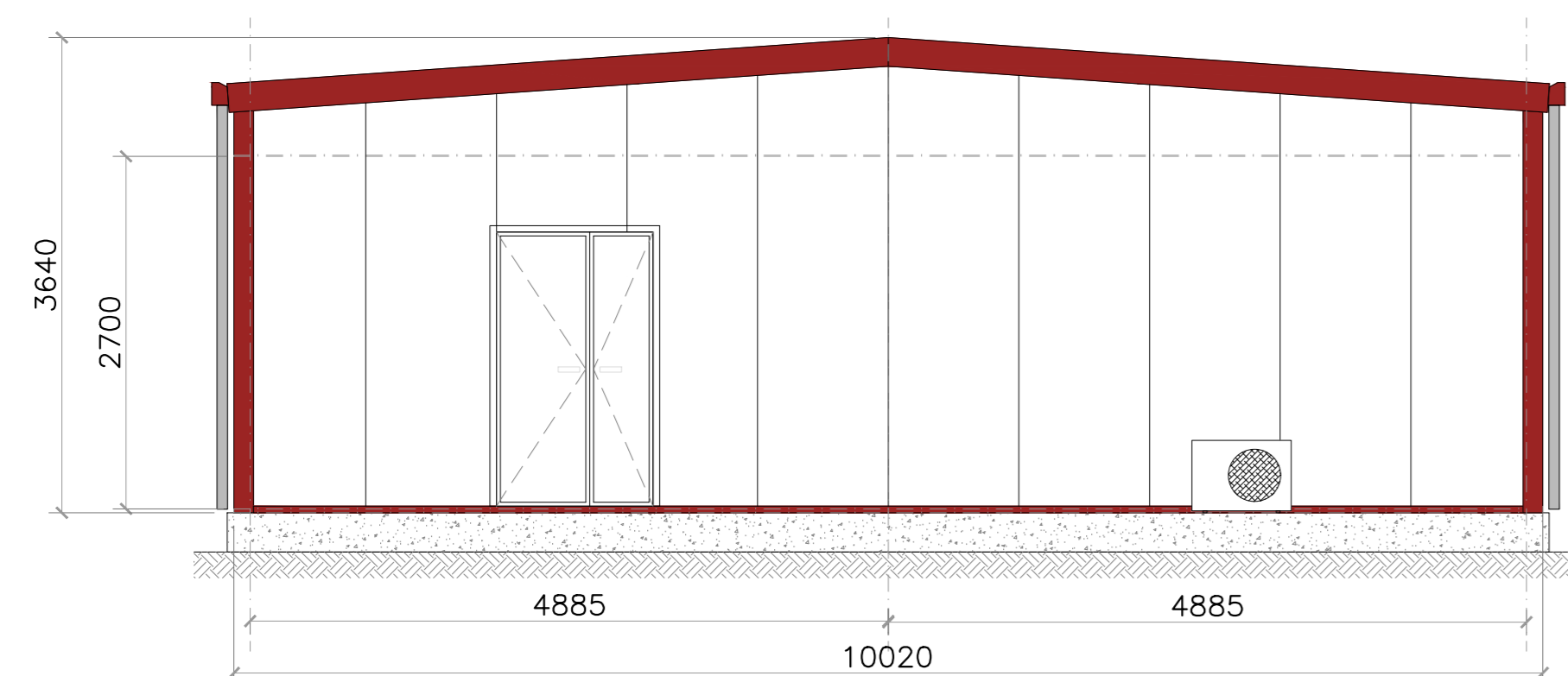

PROSPETTO -A

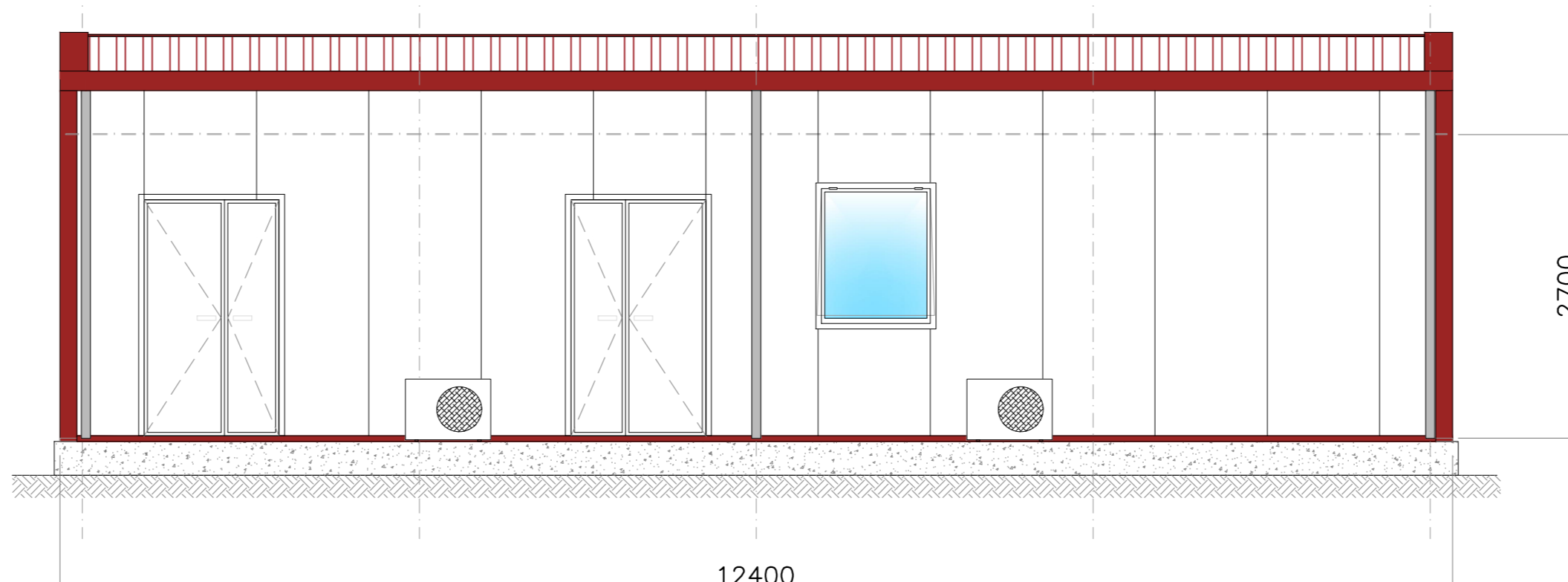

PROSPETTO -D

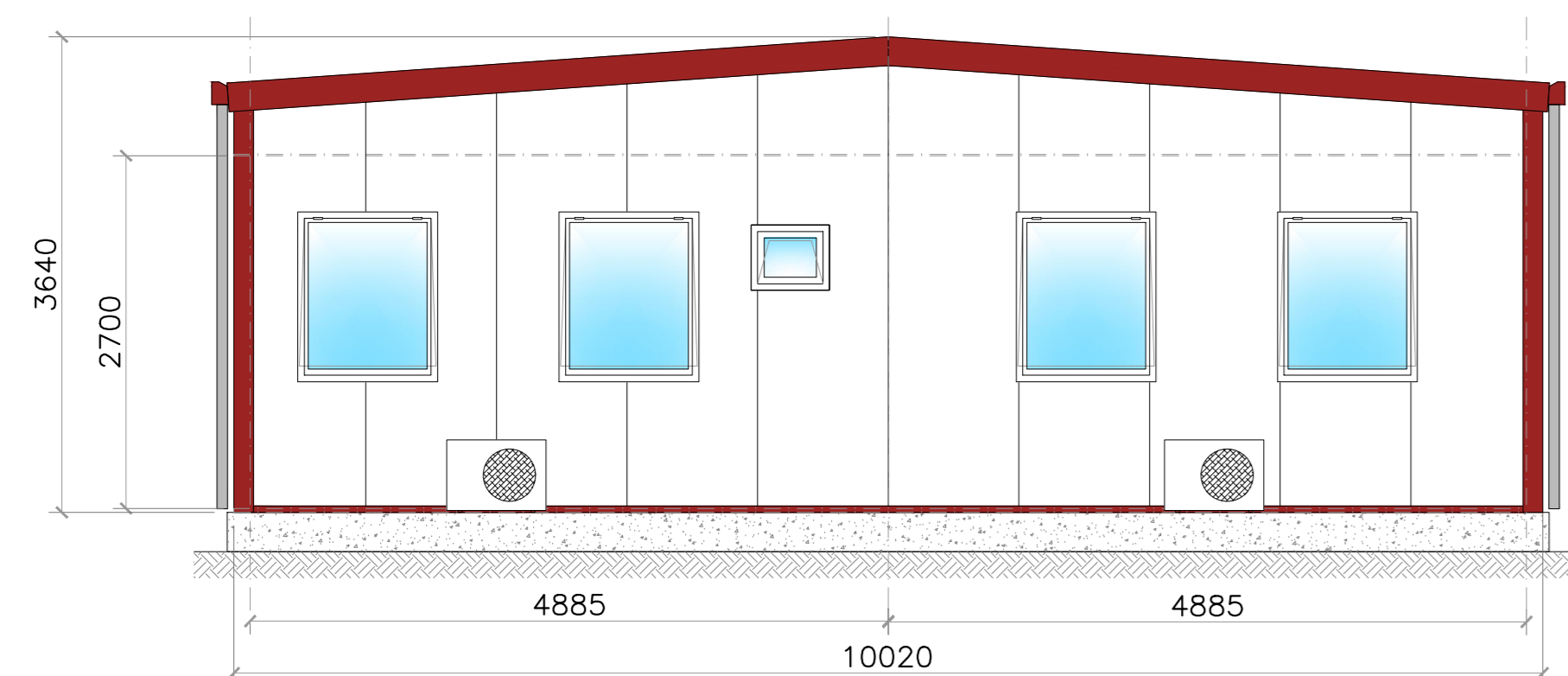

PROSPETTO -C

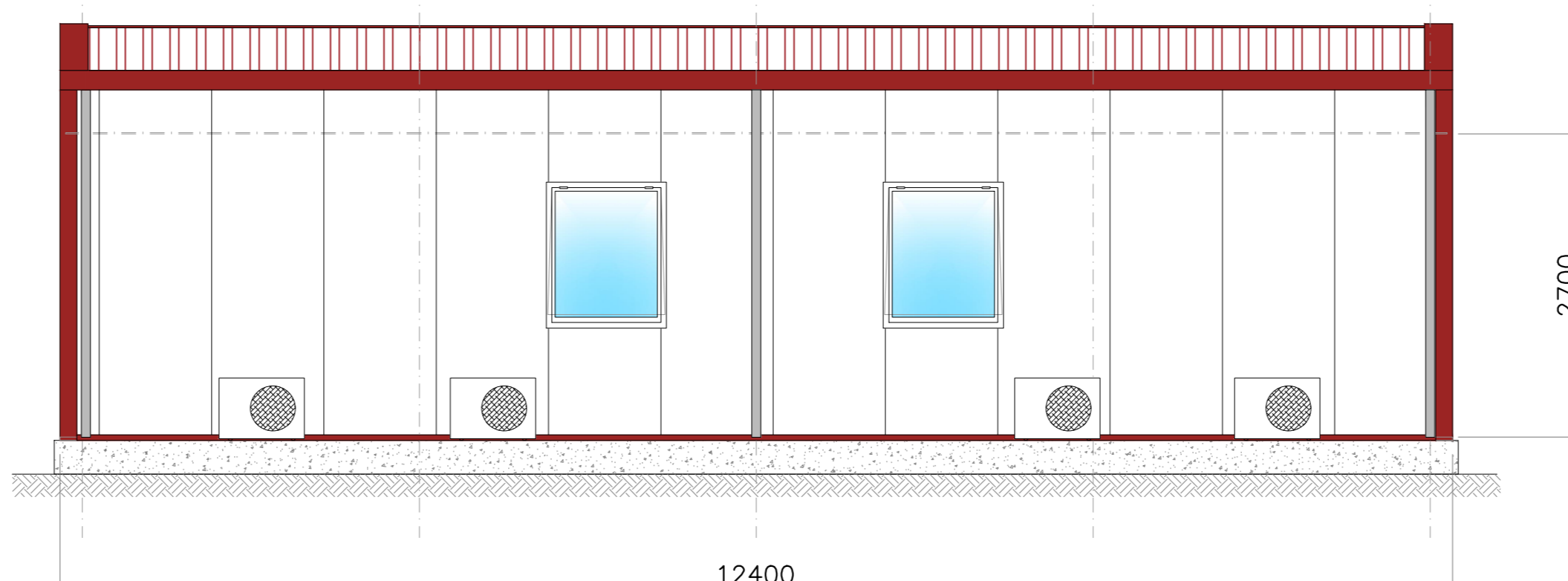

PIANTA

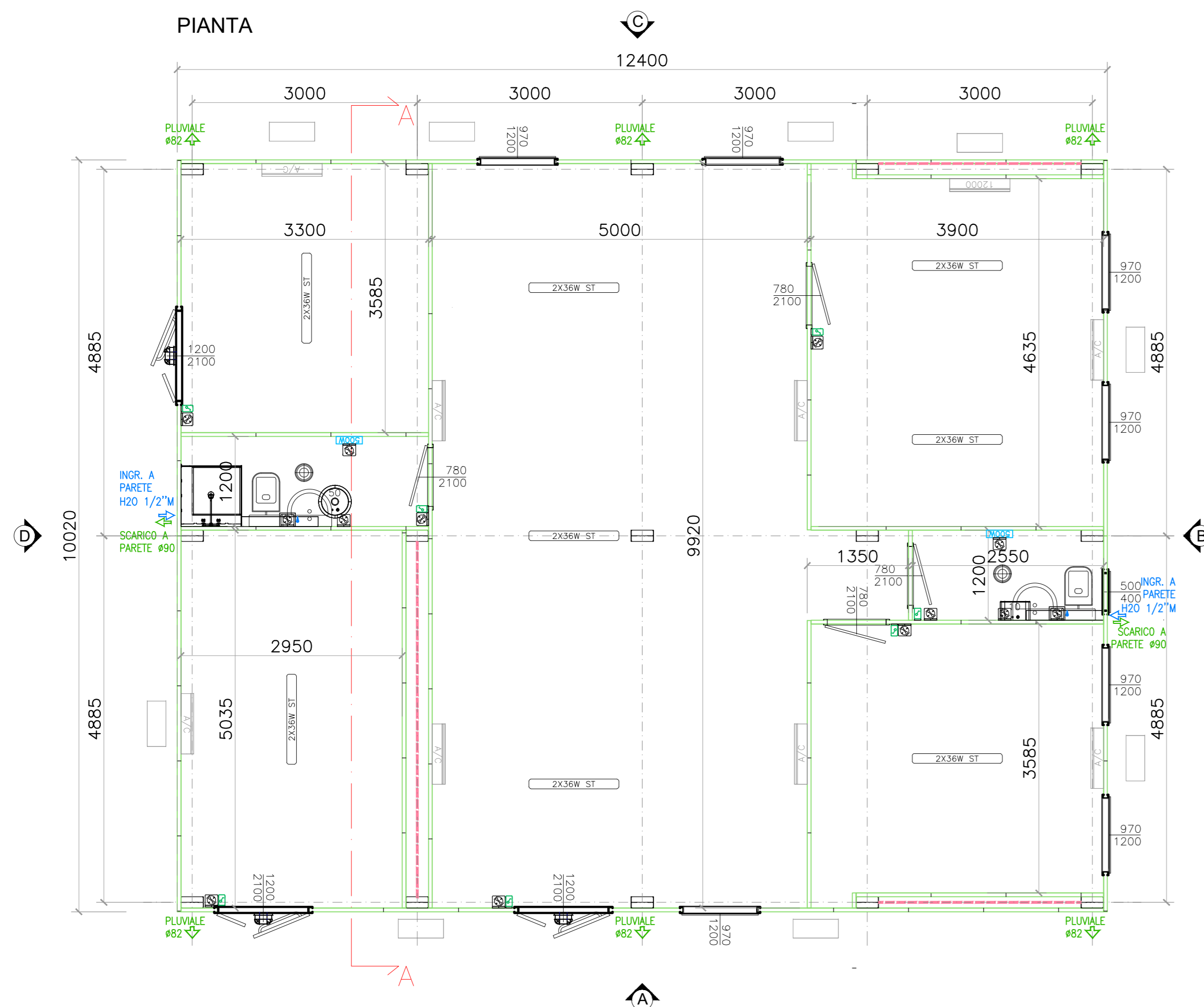

SEZIONE A-A

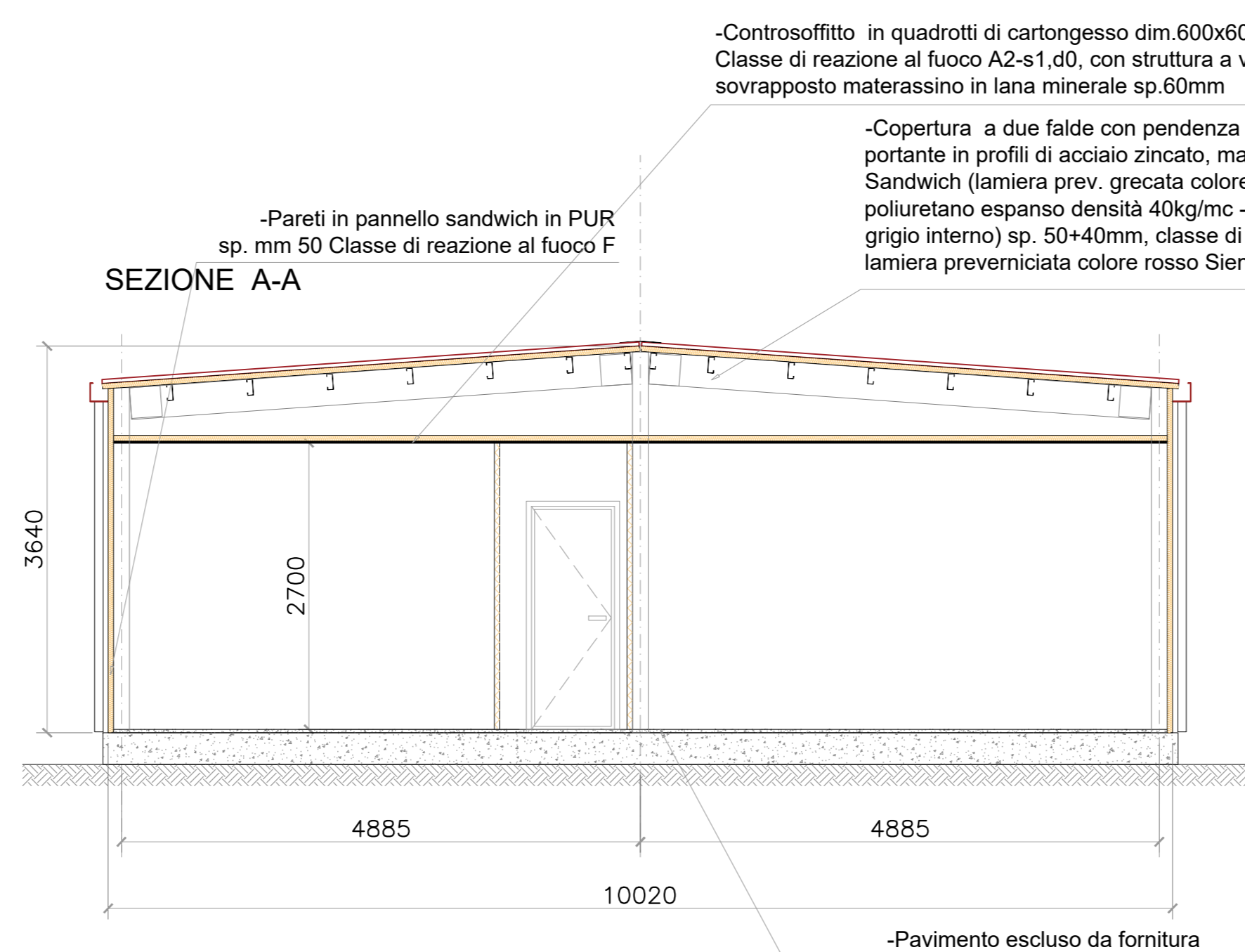

-Controsoffitto in quadrati di cartongesso dim 600x600x0.5 mm
Classe di reazione al fuoco A2-s1,d0, con struttura a vista, con sovrapposto materassino in lana minerale sp.60mm

-Copertura a due falde con pendenza ca. 4° completa di struttura portante in profili di acciaio zincato, manto di copertura in pannelli Sandwich (lamiera prev. greccata colore rosso Siena esterna - poliuretano espanso densità 40kg/mc - lamiera prev. colore Bianco grigio interno) sp. 50-40mm, classe di reazione al fuoco F, gronde in lamiera preverniciata colore rosso Siena, pluviali in PVC.

-Pareti in pannello sandwich in PUR sp. mm 50 Classe di reazione al fuoco F

-Pavimento escluso da fornitura

	QUADRO ELETTRICO
	LAMPADA DA INTERNO LED 2X36W STANDARD
	PLAFONIERA DA INTERNO CON LAMPADINA LED
	PLAFONIERA DA ESTERNO CON LAMPADINA LED E INTERRUTTORE CRETUSCOLARE
	INTERRUTTORE
	PRESA SCHUKO 2P+T 10/16A
	CUSTODIA IP40 1P - 2P - 4P
	CUSTODIA IP65 2P
TUTTE LE PRESE VERRANNO MONTATE A H1000mm, INTERRUTTORI DISPOSTI H1200mm	
	STUFETTA ELETTRICA 2000W (AD OLIO)
	CONDIZIONATORE CALDO/FREDDO ALIMENTAZ. UNITA' ESTERNA
IL PROGETTO E LA FORNITURA EDILSIDER NON PREVEDONO LA PROTEZIONE CONTRO LE SOVRATENSIONI (RIF. NORME CEI 64-8 V5)	

COMMITTENTE: **RFI** RETTE FERROVIARIE ITALIANE GRUPPO FERROVIE DELLO STATO

ALTA Sorveglianza: **ITALFERR** GRUPPO FERROVIE DELLO STATO

GENERAL CONTRACTOR: **Consortio Irico-IV Due**

INFRASTRUTTURE FERROVIARIE STRATEGICHE DEFINITE DALLA LEGGE OBIETTIVO N. 443/01
LINEA A.V. /A.C. TORINO-VENEZIA Tratta VERONA-PADOVA
Lotto funzionale Verona-Bivio Vicenza
PROGETTO ESECUTIVO
DISEGNO
CANTIERIZZAZIONE
CAMPO BASE BELFIORE - CB 2.3
FABBRICATO USO TOPOGRAFIA

GENERAL CONTRACTOR: **Consortio Irico-IV Due**

ITERATORIO: **Consortio Irico-IV Due**

DIRETTORE LAVORI: **Ing. Luca ZASCARA**

PROGETTISTA: **Ing. Luigi ZASCARA**

DATA: 15/09/21

SCALE: 1:50

PROV. LOTTO FASE ENTE TIPO DOC. OPERA/DIRIGENTE PROG. REV. FOGGIO
IN 17 10 E 12 FB CA0600 002 A 001-001

VISTO CONSORZIO IRICAV DUE

Firma: Data: 15/09/21

Ing. Luigi ZASCARA

Progettazione:	Descrizione	Redatto	Data	Verificato	Data	Approvato	Data	IL PROGETTISTA
A	DISEGNO	Ing. ZASCARA	15/09/21	Ing. ZASCARA	15/09/21	Ing. ZASCARA	15/09/21	
B								
C								

CG: A3719701 CLP: 441E100000009 File: INT/IMP/CA/0600/002 Cod. origine: 0002

Scala di progetto: **1:50**

TUTTI I DIRITTI DEL PRESENTE DOCUMENTO SONO RISERVATI. LA PRODUZIONE ANCHE PARZIALE È VIETATA.