

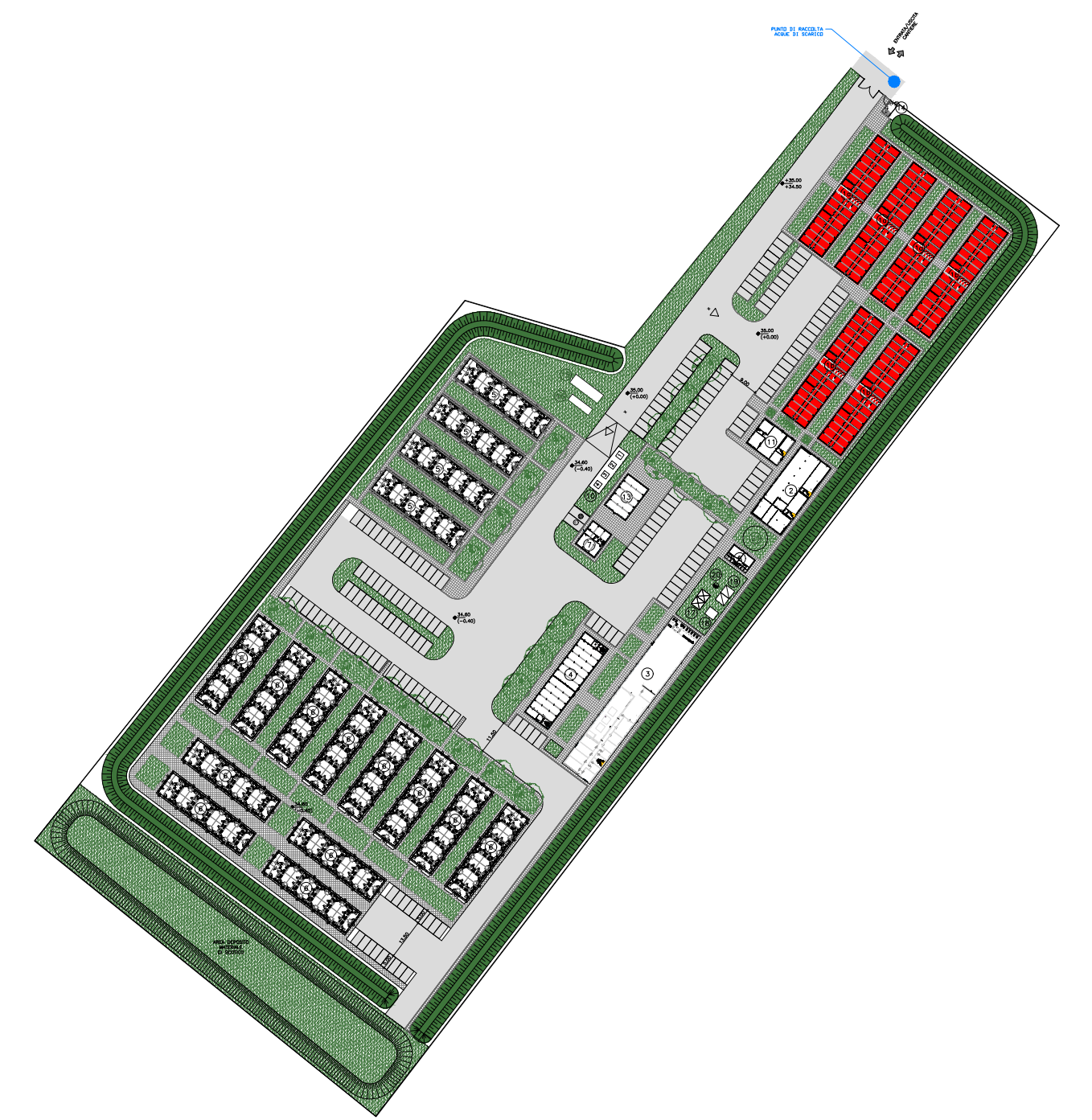

← VERONA

VICENZA →



VISTA - C

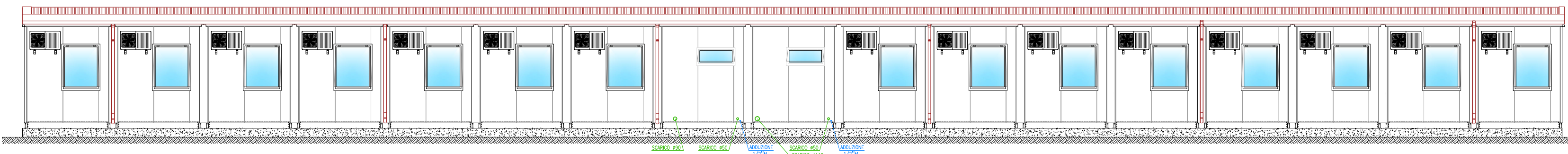

VISTA - A

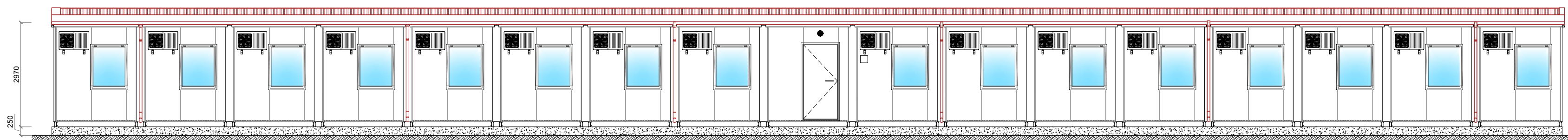

-Naspo antincendio (posizione indicativa, alimentazione a carico del cliente)

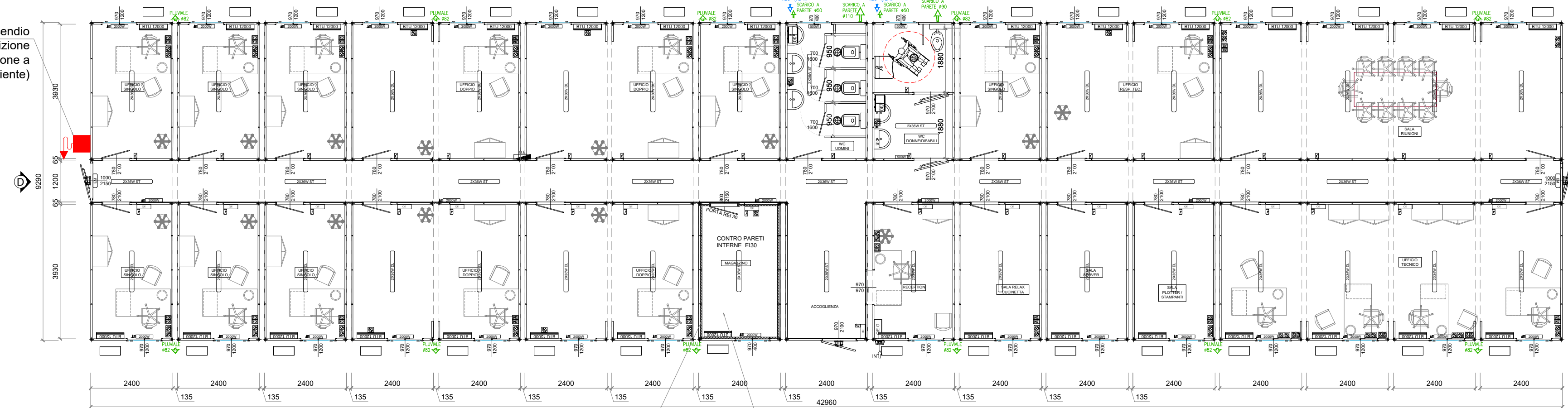

-Naspo antincendio (posizione indicativa, alimentazione a carico del cliente)

1	...
2	...
3	...
4	...
5	...
6	...
7	...
8	...
9	...
10	...
11	...
12	...
13	...
14	...
15	...
16	...
17	...
18	...
19	...
20	...

-Contropareti interne nel locale magazzino in pannelli sandwich in lana sp. mm 50 Classe di reazione al fuoco A2-s1,d0 Resistenza al fuoco EI30

-Copertura in pannelli sandwich in lana sp. mm 50+40 di greca solo nel modulo caldaia - Classe di reazione al fuoco A2-s1,d0 Resistenza al fuoco EI30

-Pareti in pannello sandwich in PIR sp. mm 50 Classe di reazione al fuoco B-s1,d0

-Copertura supplementare a due falde con pendenza ca. 3° completa di struttura portante in profili di acciaio zincato, manto di copertura in pannelli di lamiera ondulata preverniciata colore rosso Siena, timpani e gronde in lamiera preverniciata colore rosso Siena, pluviali in PVC.

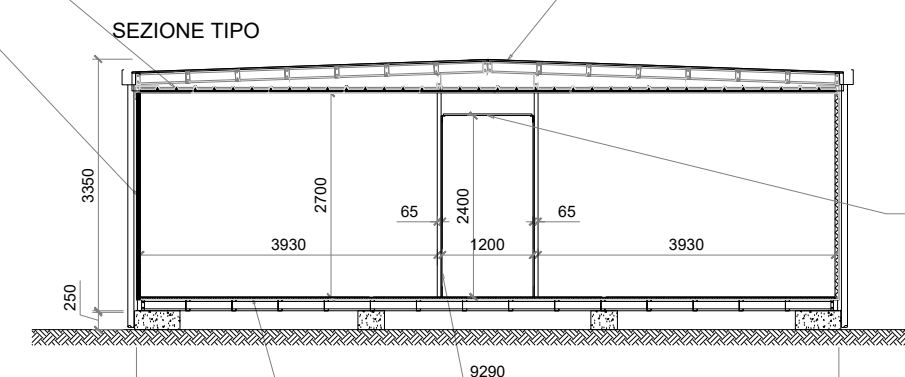

-Controsoffitto corridoio a doghe in lamiera preverniciata Classe di reazione al fuoco A1

-Rivestimento pareti corridoio in lastre di cartongesso Classe di reazione al fuoco A1

-Pavimento in legnocomento sp. mm 22 Classe di reazione al fuoco B-s1, d0

-Rivestito con teli di PVC autoposante sp. mm 2.9 Classe di reazione al fuoco Bfl-S1

DETTAGLIO MARCIAPIEDE: SCALA 1:30

- 01 CANALETTA DI SCOLO CON GRIGLIA
- 02 MARCIAPIEDE IN CLS ARMATO CON RETE ELETTROSALDATA Ø8/150x150
- 03 PAVIMENTO FLOTTANTE
- 04 FONDAZIONE

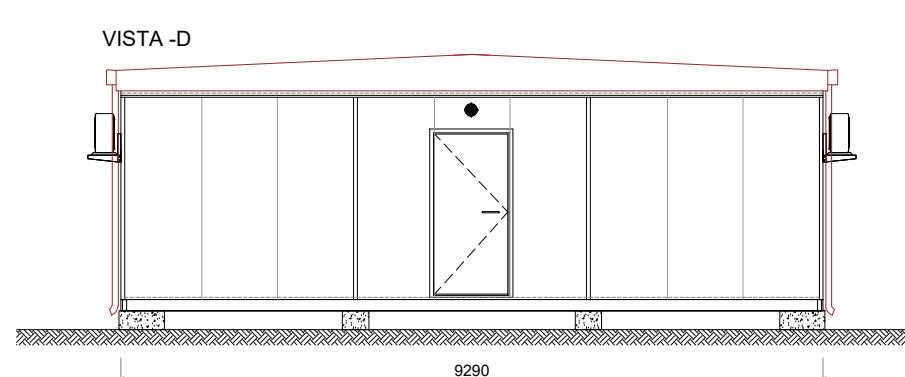
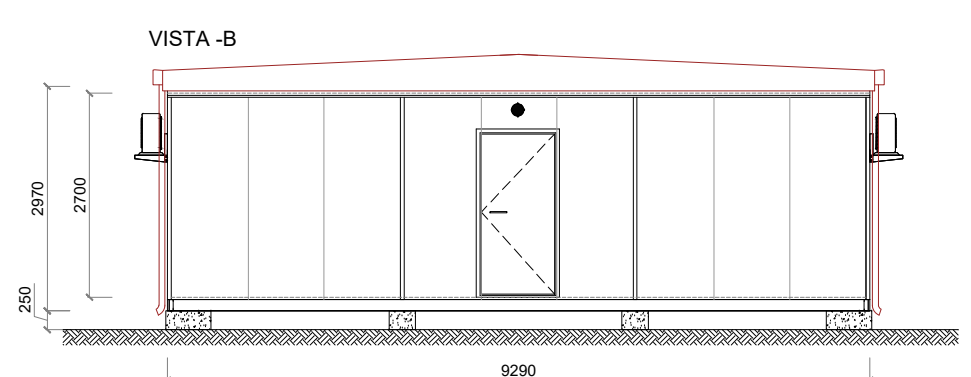
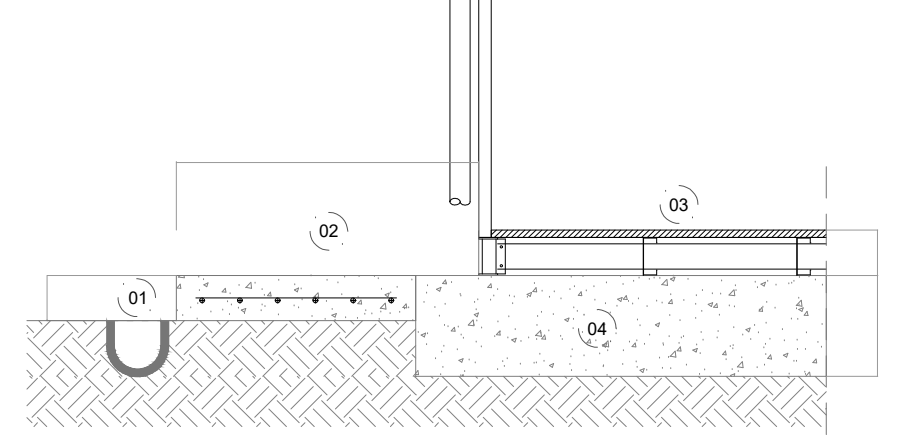

COMMITTENTE:

ALTA SORVEGLIANZA:

GENERAL CONTRACTOR:

INFRASTRUTTURE FERROVIARIE STRATEGICHE DEFINITE DALLA LEGGE OBIETTIVO N. 443/01  
 LINEA A.V. /A.C. TORINO-VENEZIA Tratta VERONA-PADOVA  
 Lotto funzionale Verona-Bivio Vicenza  
 PROGETTO ESECUTIVO  
 DISEGNO  
 CANTIERIZZAZIONE: LAYOUT CANTIERI  
 CAMPO BASE LONIGO - CB 3.5  
 PREFABBRICATO UFFICI D.L. D.S. e Uffici Impresa- Pianta e Prospetti - Tipologico

POSTA INTEGRATORE MALAVENDA n. 4289 Data: 05-2021	GENERAL CONTRACTOR Consorzio Iricav Due ing. Paolo CARMONA Data: 04-05-2021	DIRETTORE LAVORI Valido per costruzione Data: 04-05-2021	SCALA : VARIE
------------------------------------------------------------	--------------------------------------------------------------------------------------	----------------------------------------------------------------	------------------

COMMESSA	LOTTO	FASE	ENTE	TIPO DOC.	OPERA/DISCIPLINA	PROGR.	REV.	FOGLIO
IN17	10	E	I2	AZ	CA11100	001	A	001 di 001

Consorzio Iricav Due		VISTO CONSORZIO IRICAV DUE Firma ing. Luca FANUCCI		Data 03-05-2021
----------------------	--	----------------------------------------------------------	--	--------------------

Rev.	Descrizione	Redatto	Data	Verificato	Data	Approvato	Data	IL PROGETTISTA
A	EMISSIONE	CALVINO	30/04/2021	POU	30/04/2021	MALAVENDA	30/04/2021	n. 4289 Data: 30-04-2021
B								
C								

CIG: 8377957CD1 CUP: J41E9100000009 File: n1710E12AZCA1100001A.DWG Cod. origine: coxxx