

DETTAGLIO MARCIAPIEDE: SCALA 1:30

- 01 CANALETTA DI SCOLO CON GRIGLIA
- 02 MARCIAPIEDE IN CLS ARMATO CON RETE ELETTROSALDATA Ø8/150x150
- 03 PAVIMENTO FLOTTANTE
- 04 FONDAZIONE

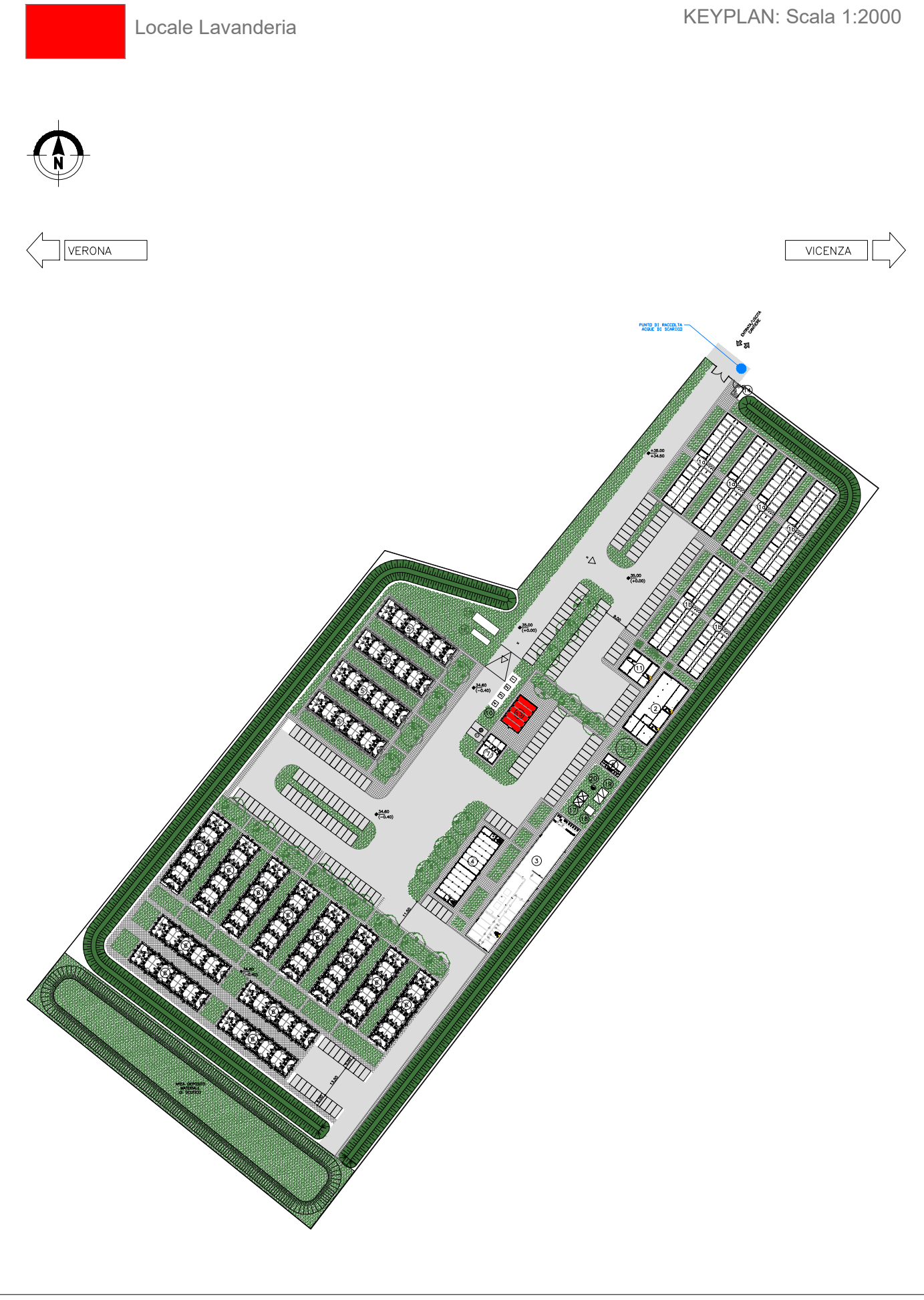
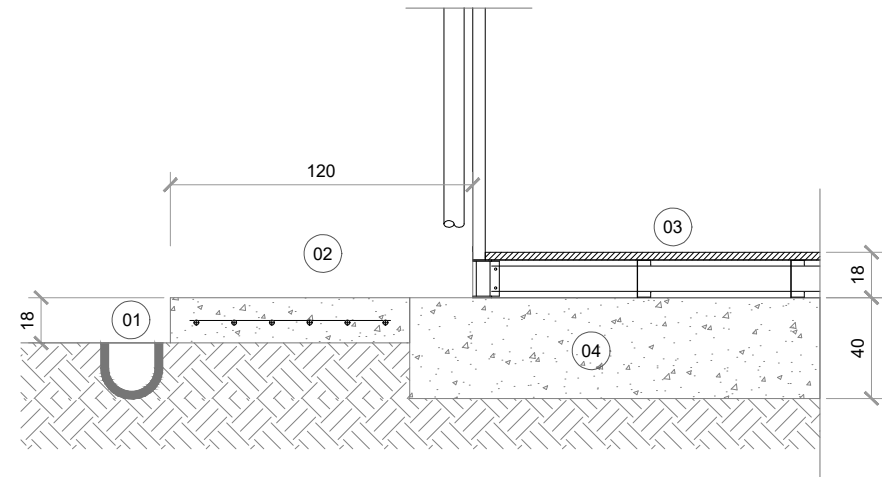

COMMITTENTE:

ALTA SORVEGLIANZA:

GENERAL CONTRACTOR:

INFRASTRUTTURE FERROVIARIE STRATEGICHE DEFINITE DALLA LEGGE OBIETTIVO N. 443/01  
 LINEA A.V. /A.C. TORINO-VENEZIA Tratta VERONA-PADOVA  
 Lotto funzionale Verona-Bivio Vicenza  
 PROGETTO ESECUTIVO  
 DISEGNO  
 CANTIERIZZAZIONE  
 CAMPO BASE LONIGO - CB 3.5  
 PREFABBRICATO LAVANDERIA - Pianta e Prospetti - Tipologici

GENERAL CONTRACTOR		DIRETTORE LAVORI		SCALA :
Consorzio Iricav Due ing. Paolo CARMONA Data: 04-05-2021		Valido per costruzione ing. Luca ZACCARIA iscritto all'ordine degli ingegneri di Rovenna n. A1206 Data: 04-05-2021		VARIE

COMMESSA	LOTTO	FASE	ENTE	TIPO DOC.	OPERA/DISCIPLINA	PROGR.	REV.	FOLGIO
IN17	10	E	I2	AZ	CA1100	005	A	001 di 001

VISTO CONSORZIO IRICAV DUE	
Firma ing. Luca BARDOLFI	Data 03-05-2021

Progettazione :

Rev.	Descrizione	Redatto	Data	Verificato	Data	Approvato	Data	IL PROGETTISTA
A	EMISSIONE	CALVANO	30/04/2021	ROU	30/04/2021	MALAVENDA	30/04/2021	
B								
C								

CIG: 8377957CD1 CUP: J41E9100000009 File: IN1710E12AZCA1100005A.DWG  
 Cod. origine: codice