

PROSPETTO -C

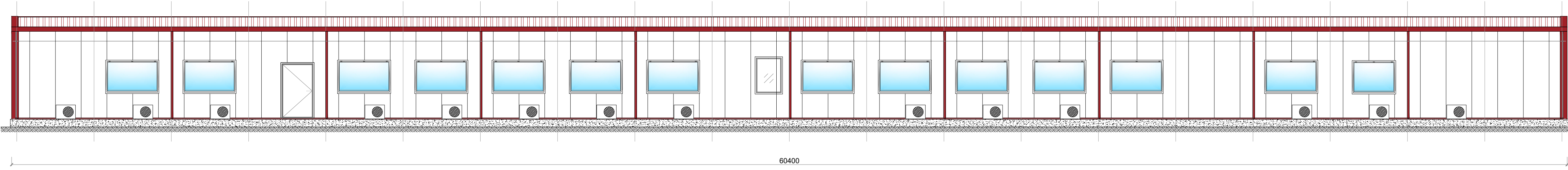

LAYOUT GENERALE PIANO TERRA

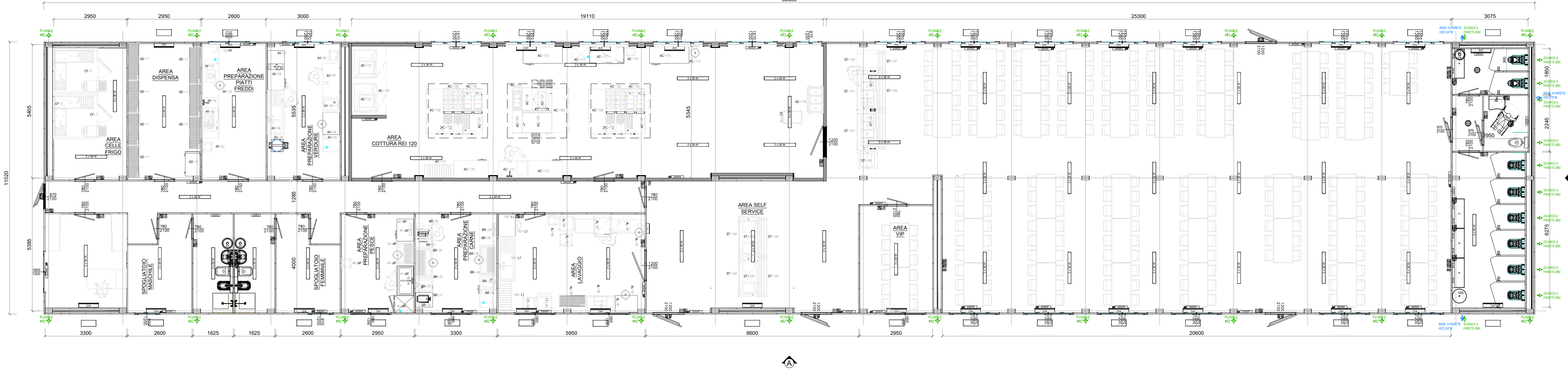

PROSPETTO -A

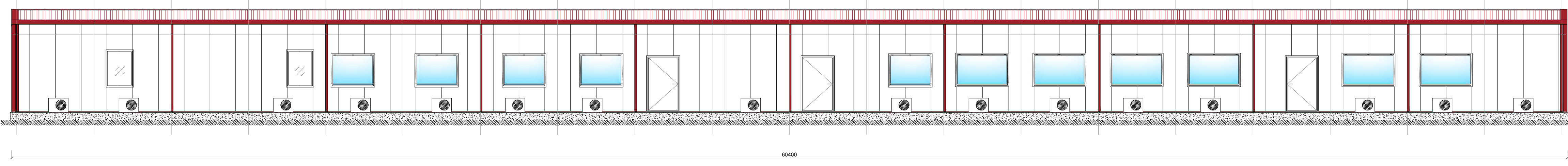

PROSPETTO -D

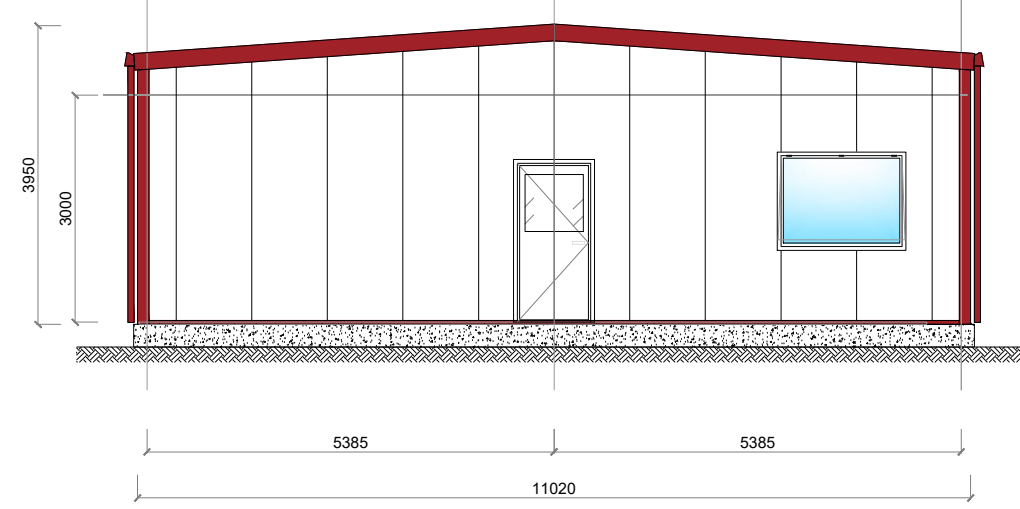

PROSPETTO -B

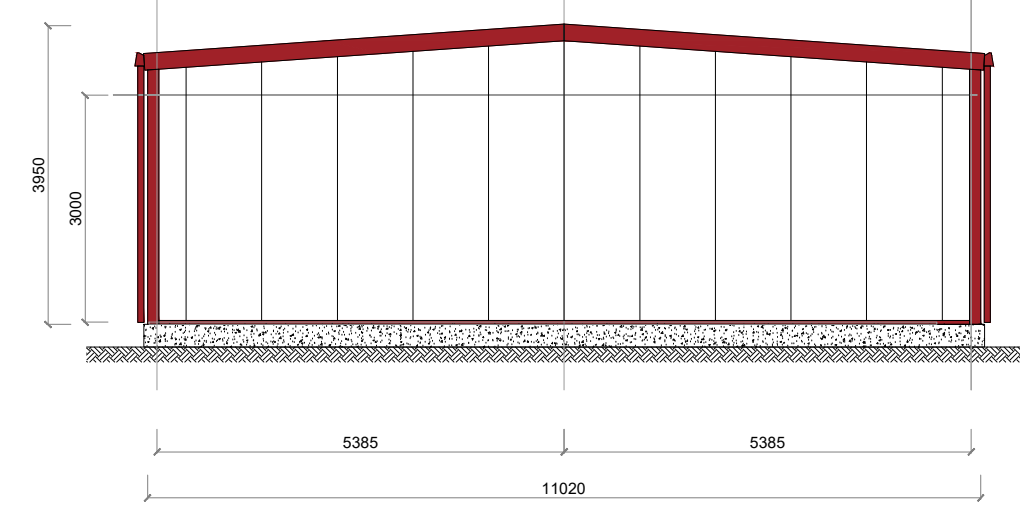

SEZIONE TIPO

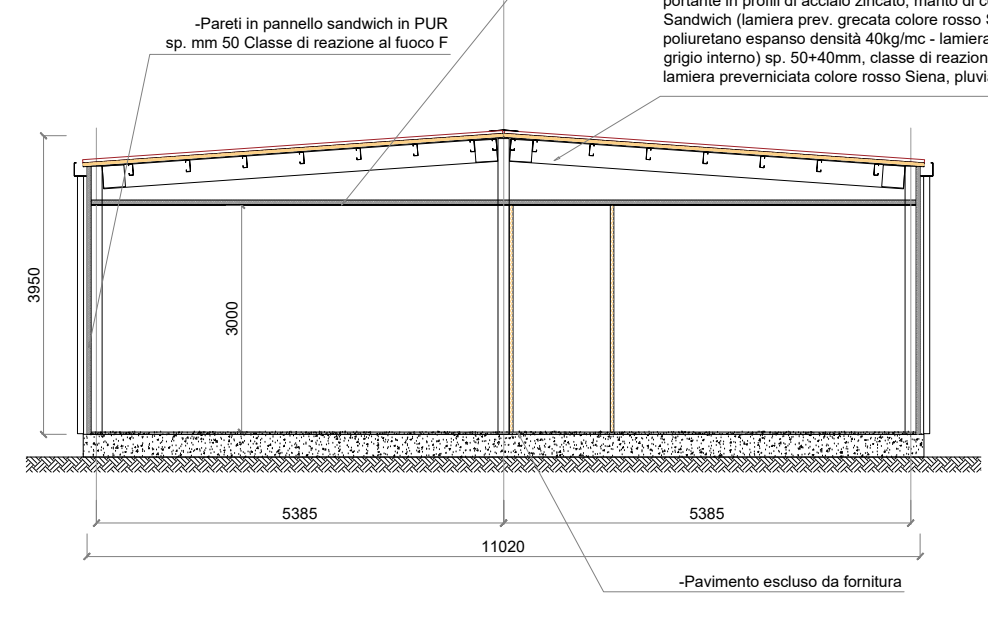

DETTAGLIO MARCIAPIEDE: SCALA 1:30

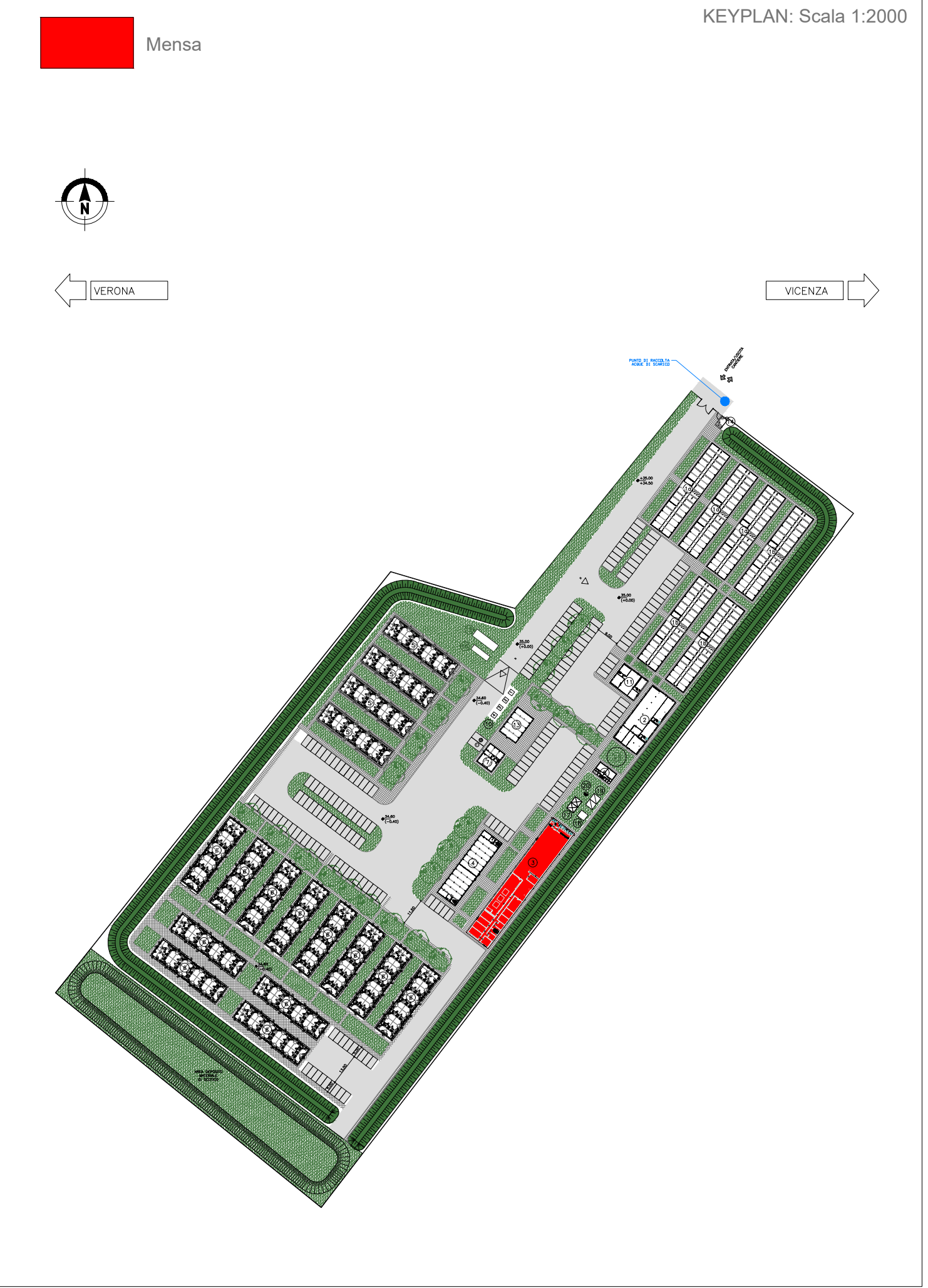
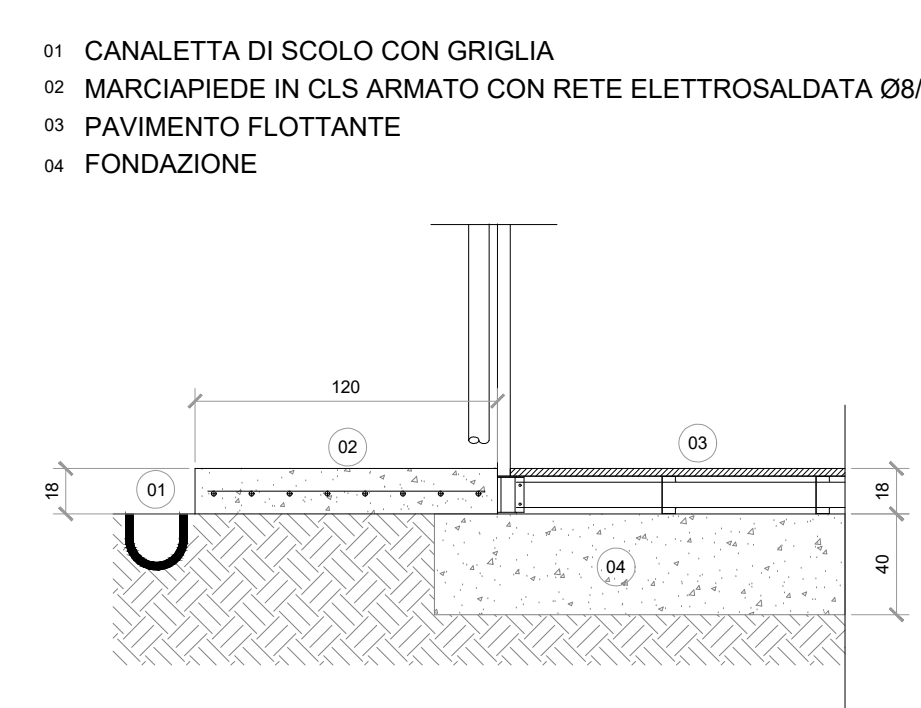

COMMITTENTE: **RFI RETE FERROVIARIA ITALIANA GRUPPO FERROVIE DELLO STATO**

ALTA SORVEGLIANZA: **ITALFERR GRUPPO FERROVIE DELLO STATO**

GENERAL CONTRACTOR: **Consorzio Iricav Due**

INFRASTRUTTURE FERROVIARIE STRATEGICHE DEFINITE DALLA LEGGE OBIETTIVO N. 443/01  
 LINEA A.V. /A.C. TORINO-VENEZIA Tratta VERONA-PADOVA  
 Lotto funzionale Verona-Bivio Vicenza  
 PROGETTO ESECUTIVO  
 DISEGNO  
 CANTIERIZZAZIONE  
 CAMPO BASE LONIGO - CB 3.5  
 PREFABBRICATO USO MENSA - Pianta - Prospetti - Sezione - Tipologico

GENERAL CONTRACTOR: **Consorzio Iricav Due**  
 DIRETTORE LAVORI: **Ing. Luca ZACCARIA**  
 VALIDO PER COSTRUZIONE: **Ing. Luca ZACCARIA**  
 ISCRITTO ALL'ORDINE DEGLI INGEGNERI DI RAVENNA N. A1206  
 DATA: 04-05-2021

COMMESSA: **IN17** LOTTO: **10** FASE: **E** ENTE: **I2** TIPO DOC.: **AZ** OPERA/DISCIPLINA: **CA11100** PROGR.: **009** REV.: **A** FOGLIO: **001** di **001**

VISTO CONSORZIO IRICAV DUE  
 Firma: **Ing. Luca ZACCARIA** Data: **03-05-2021**

Rev.	Descrizione	Redatto	Data	Verificato	Data	Approvato	Data	IL PROGETTISTA
A	EMISIONE	CAVINO	30/04/2021	PRM	30/04/2021	MALAVENDA	30/04/2021	
B								
C								

CG: 8377957CD1 CUP: J41E9100000009 File: IN1710E12AZCA1100009A.DWG  
 Progetto cofinanziato dalla Unione Europea Cod. origine: cccc