

PROSPETTO FRONTALE

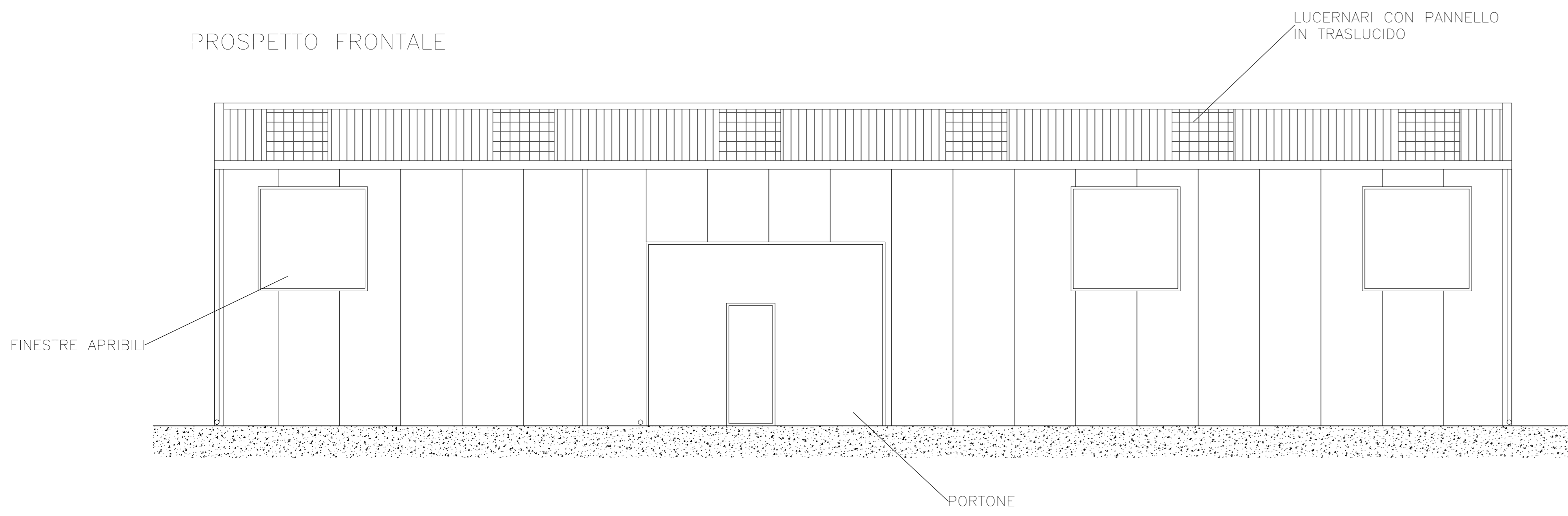

PROSPETTO LATERALE SINISTRO

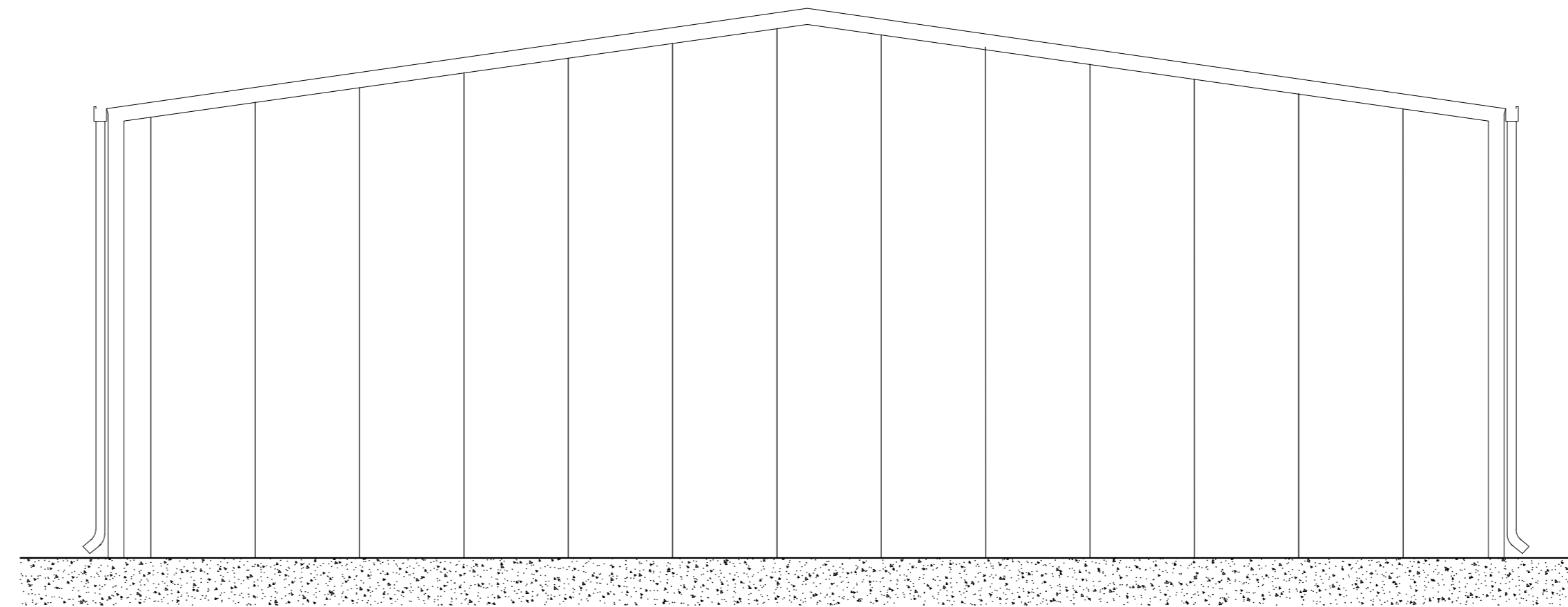

PROSPETTO TERGALE

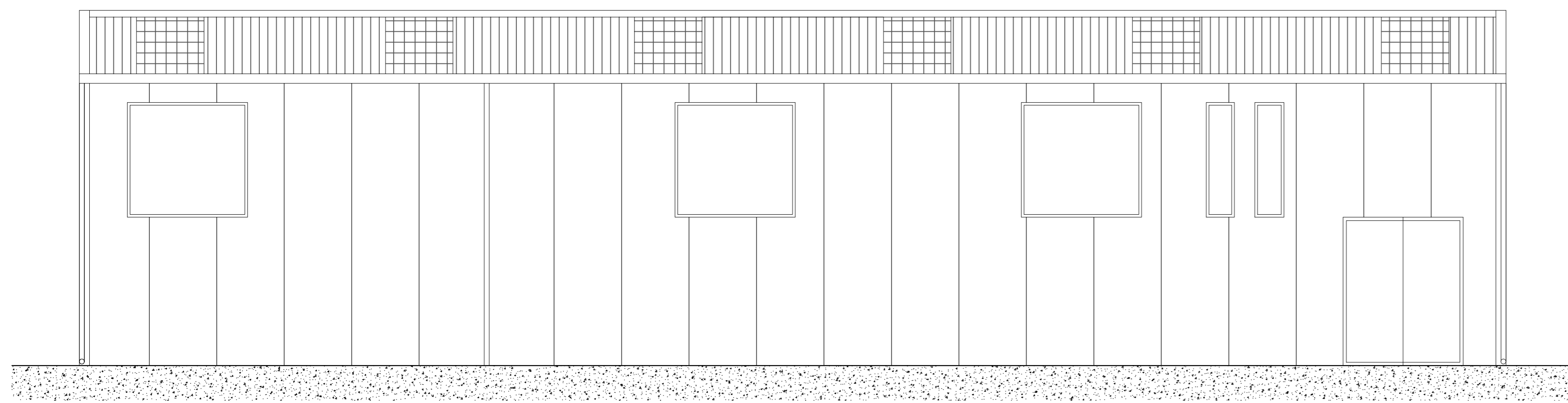

PROSPETTO LATERALE DESTRO

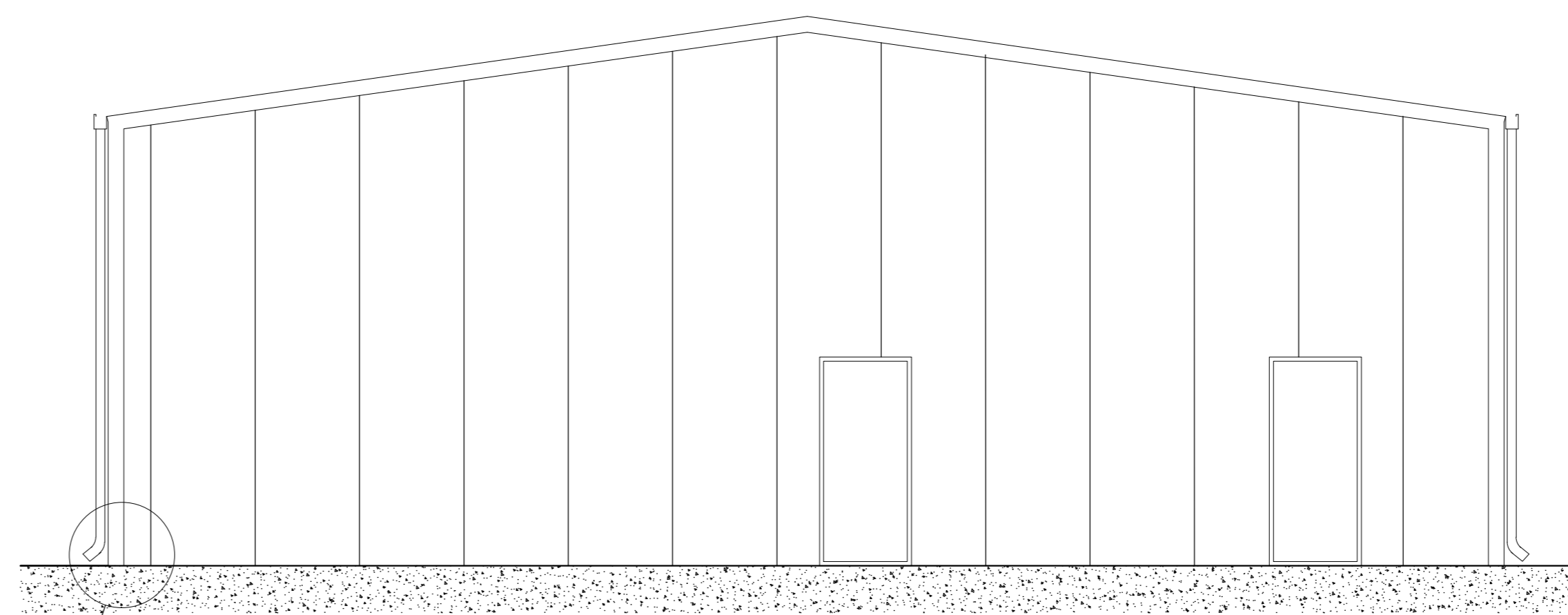

PIANTA

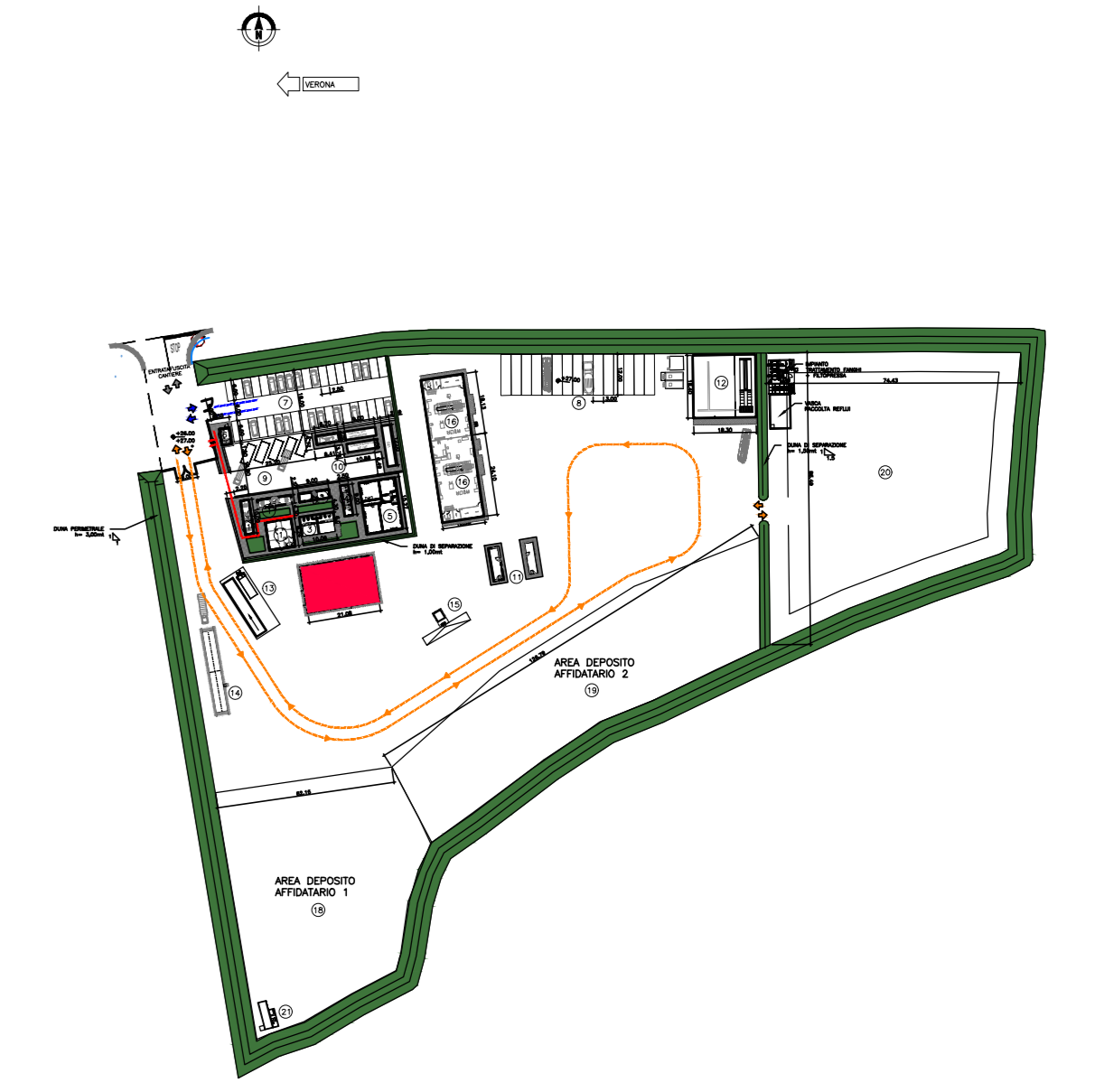
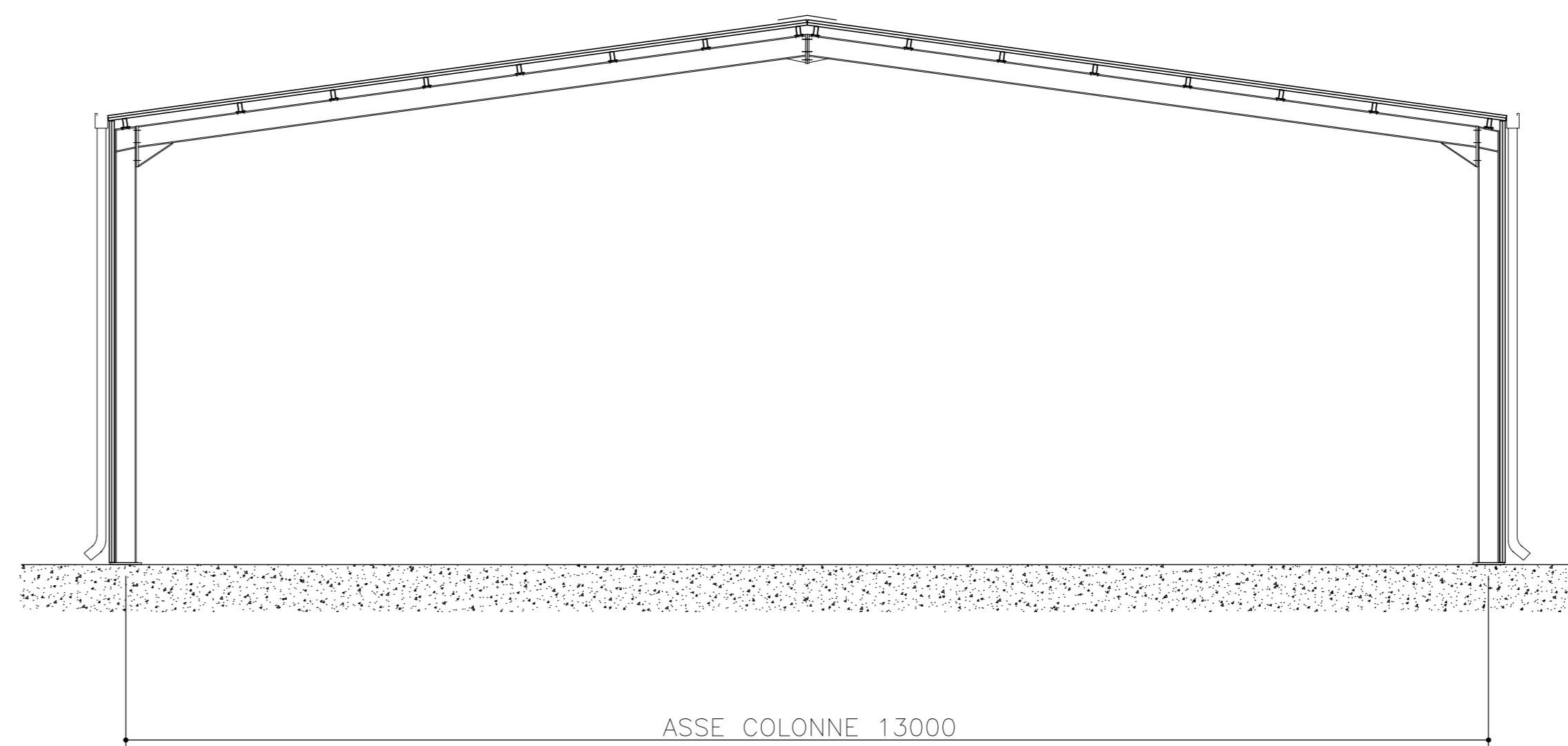
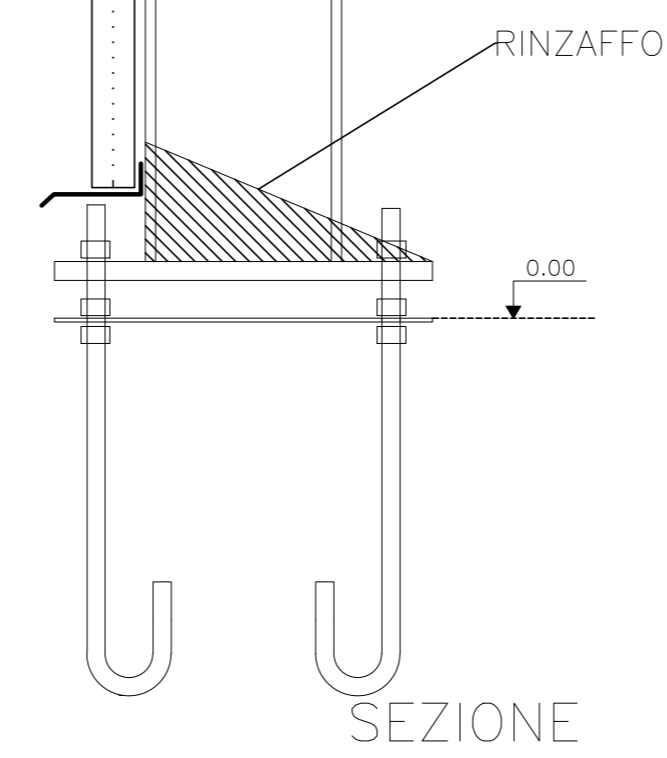
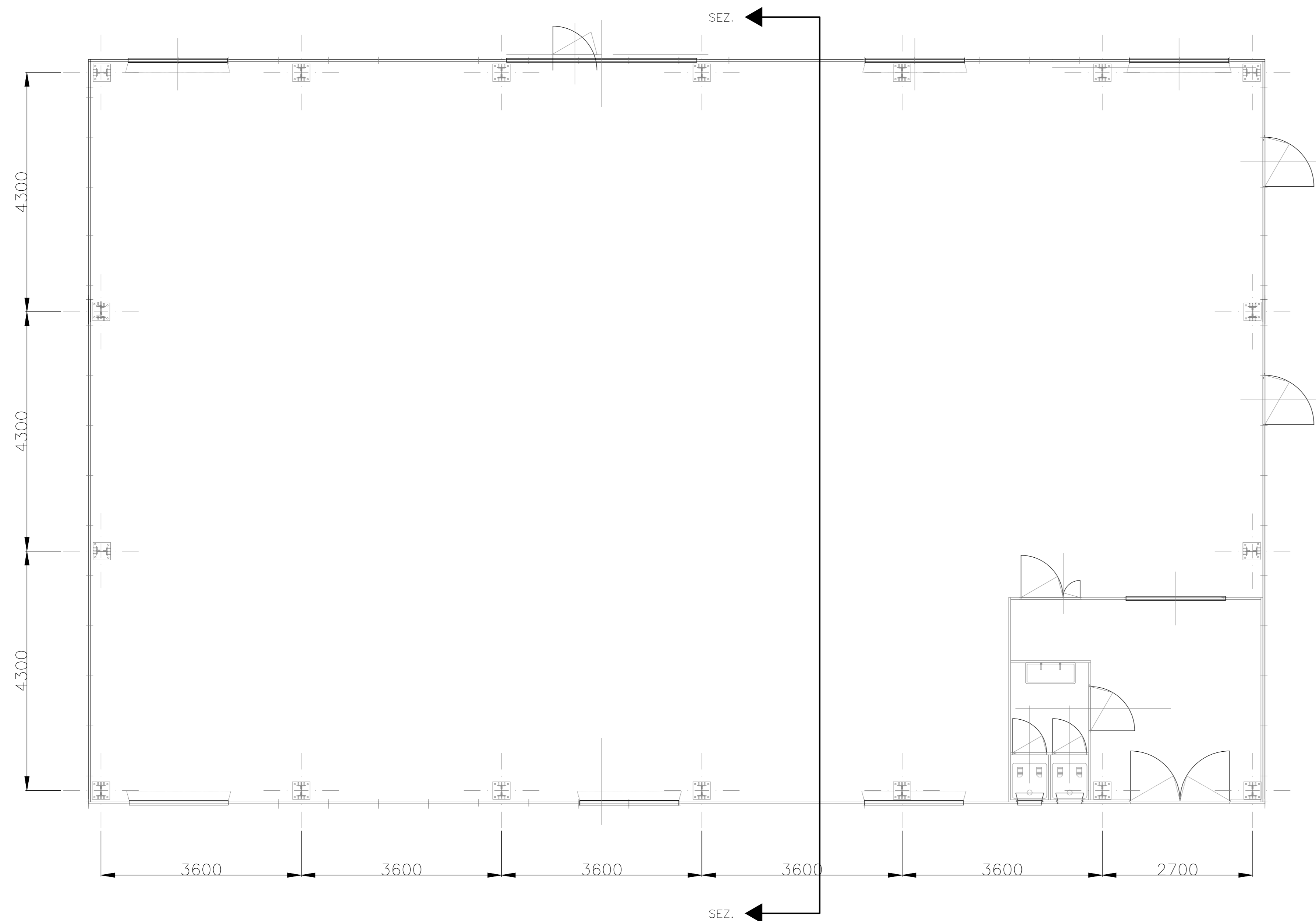

COMMITTENTE: **RFI** RETE FERROVIARIA ITALIANA GRUPPO FERROVIE DELLO STATO

ALTA SORVEGLIANZA: **ITALFERR** GRUPPO FERROVIE DELLO STATO

GENERAL CONTRACTOR: **Consorzio Irico-IV Due**

INFRASTRUTTURE FERROVIARIE STRATEGICHE DEFINITE DALLA LEGGE OBIETTIVO N. 443/01
 LINEA A.V. /A.C. TORINO-VENEZIA Tratta VERONA-PADOVA
 Lotto funzionale Verona-Bivio Vicenza
 PROGETTO ESECUTIVO
 DISEGNO
 CANTIERIZZAZIONE
 MAGAZZINO GENERALE - PIANTE, SEZIONI E PROSPETTI

PROGETTISTA	ITERATAZIONE	GENERAL CONTRACTOR	DIRETTORE LAVORI	SCALA :
Ing. Paolo CARNOVA	Ing. Paolo CARNOVA	Irico-IV Due	Ing. Luca ZASCARA	1:50
DATA: 10/06/21	DATA: 10/06/21	DATA: 10/06/21	DATA: 10/06/21	

PROV. VENEZIA	LOTTO	FASE	ENTE	TIPO DOC.	OPERA/DISCIPLINA	PROGR.	REV.	Foglio
11	17	10	E	12	FB	040500	004	A
								001-001

VISTO CONSORZIO IRICO-IV DUE		Data	
Ing. Luca ZASCARA		11/06/21	

Progettazione:			
Descrizione	Redatto	Data	Verificato
A. EMISSIONE	DATA	DATA	DATA
B.			
C.			

OG: A3719701 | CLP: 441E1000000009 | File: INT/02/00000004/0000
 Progetto cofinanziato dalla Unione Europea