

PIANTA

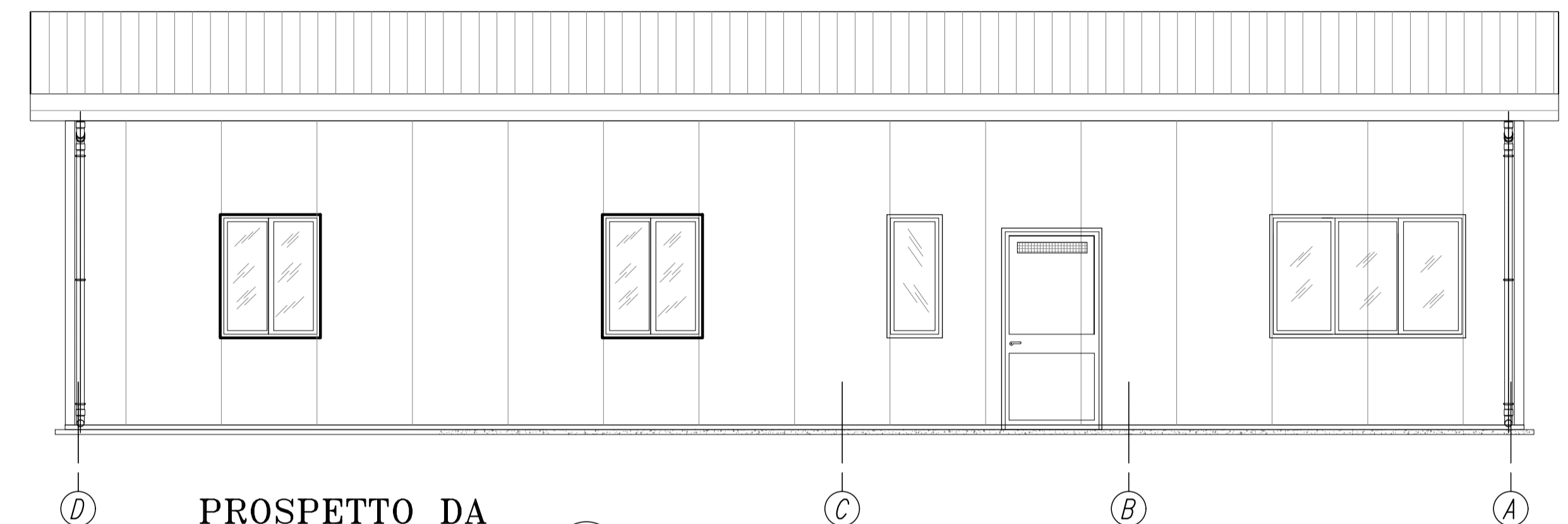

PROSPETTO BC



PROSPETTO DA

(*) USCITA SCARICHI SERVIZIO IGIENICO
 (P) CIRCA POSIZIONE DEL DISCENDENTE PLUVIALE

Tutti i fissaggi sono realizzati con n°86 M14 x 50 con dado e doppia rondella_ Gli arcarecci di copertura sono fissati con M12x35_

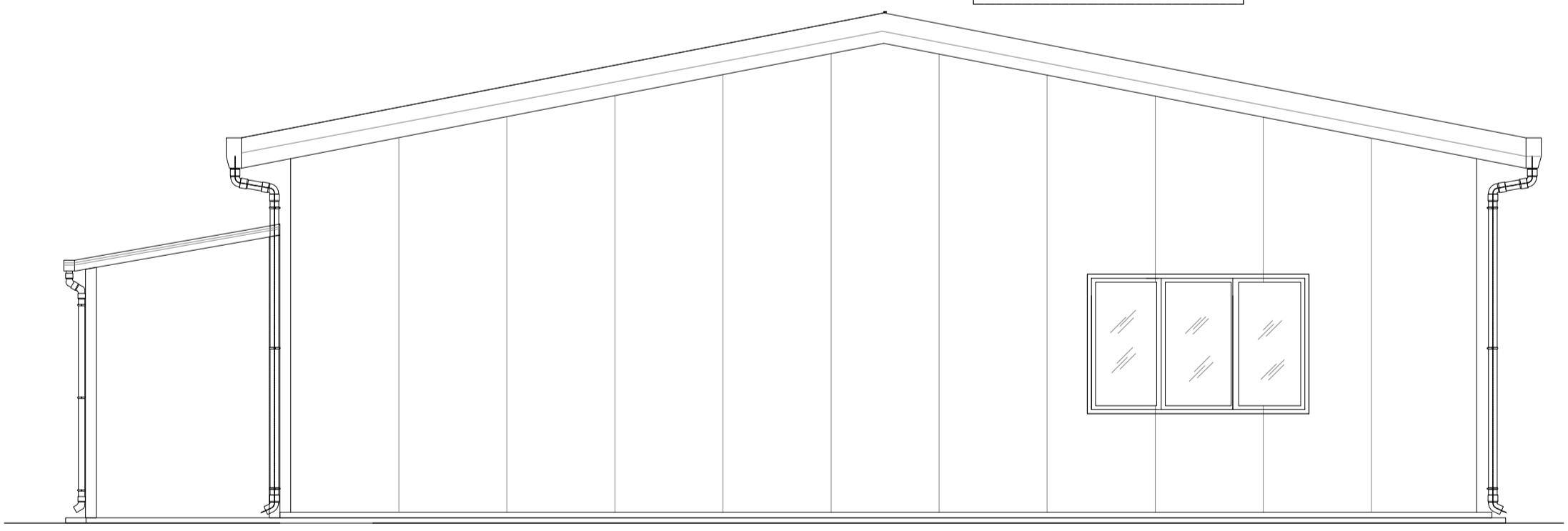

PROSPETTO CD

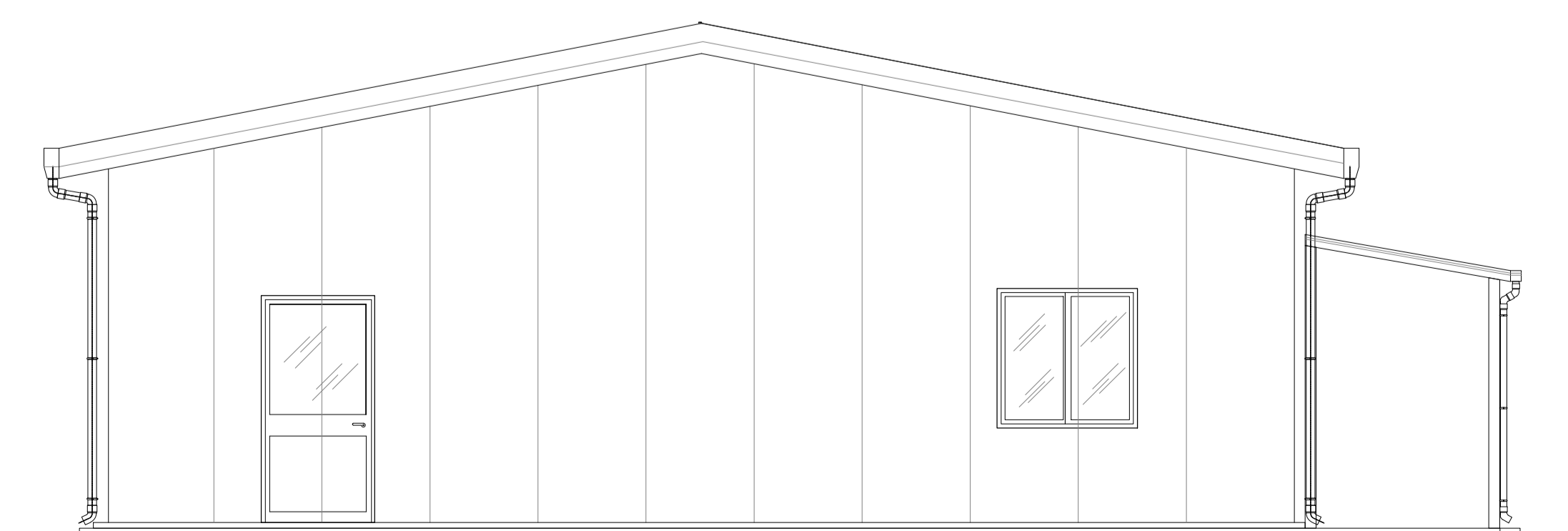

PROSPETTO AB

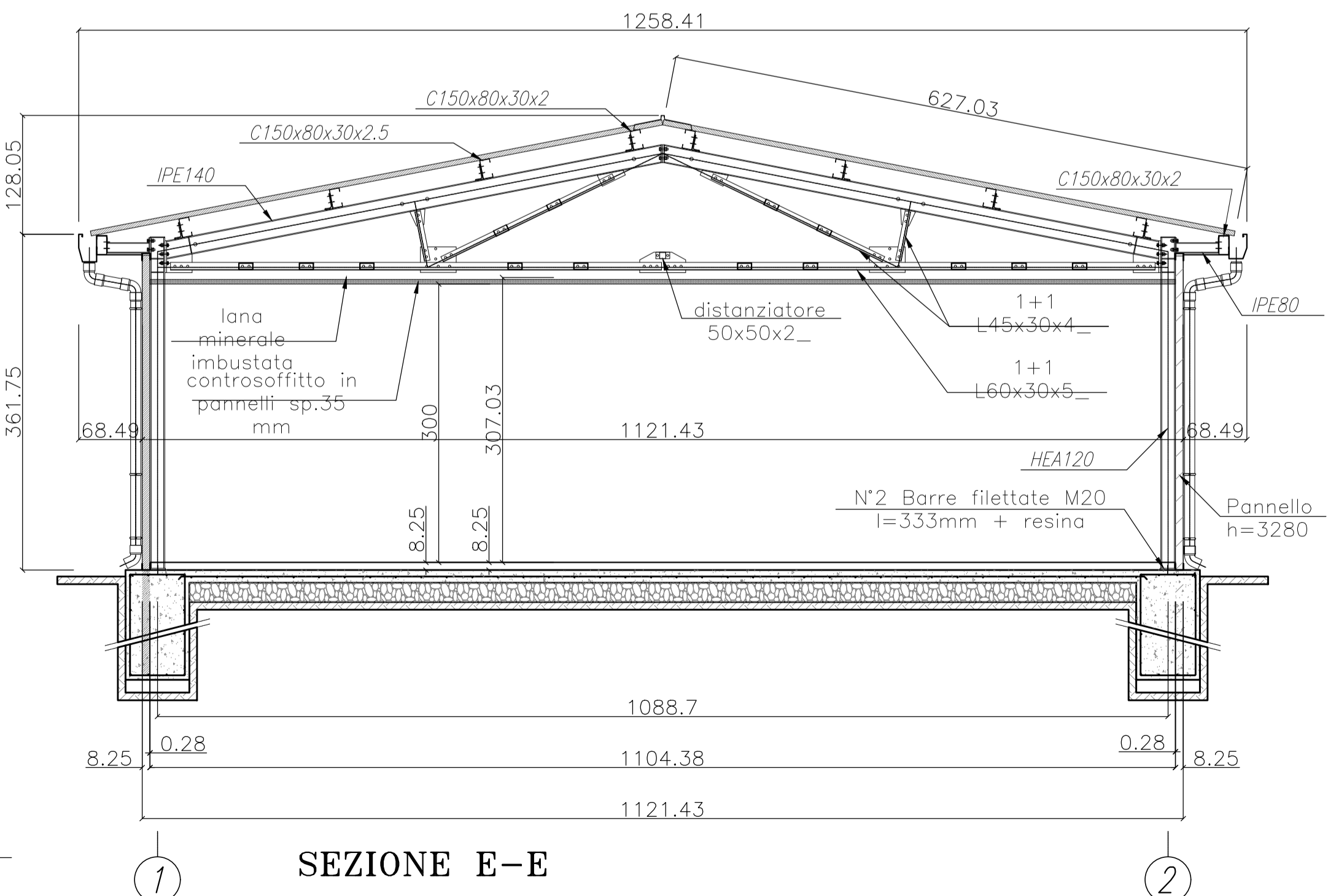

SEZIONE E-E

COMMITTENTE: **RFI** RETE FERROVIARIA ITALIANA GRUPPO FERROVIE DELLO STATO

ALTA - Sorveglianza: **ITALFERR** GRUPPO FERROVIE DELLO STATO

GENERAL CONTRACTOR: **Consorzio IricAV Due**

INFRASTRUTTURE FERROVIARIE STRATEGICHE DEFINITE DALLA LEGGE OBIETTIVO N. 443/01
 LINEA A.V. /A.C. TORINO-VENEZIA Tratta VERONA-PADOVA
 Lotto funzionale Verona-Bivio Vicenza
 PROGETTO ESECUTIVO
 DISEGNO CANTIERIZZAZIONE
 CANTIERE INDUSTRIALE BELFIORE - CI2.1, CO2.2
 PREFABBRICATO USO: LABORATORIO - Pianta, sezioni e prospetti

COMMESSA	LOTTO	FASE	ENTE	TIPO DOC.	OPERA/DISCIPLINA	PROGR.	REV.	FOGLIO
IN17	10	E	12	PB	CA0500	005	A	001/001

GENERAL CONTRACTOR: **Consorzio IricAV Due**
 Ing. Paolo CARMONA
 Data: 16/06/21

DIRETTORE LAVORI: **Ing. Luca ZACCARIA**
 Ing. Paolo CARMONA
 Data: 16/06/21

SCALA: 1:50

VISTO CONSORZIO IRICAV DUE
 Firma: **Ing. Luca ZACCARIA**
 Data: 17/06/21

Rev.	Descrizione	Redatto	Data	Verificato	Data	Approvato	Data	IL PROGETTISTA
A	EMISSIONE	LUCA	16/06/21	PAOLO	16/06/21	PAOLO	16/06/21	3BA <small>Engineering and Consulting</small>
B								
C								

CIG: 8377957C01 CUP: J41E9100000009 File: IN1710E2PBCA050005A.DWG
 Progetto cofinanziato dalla Unione Europea Cod. origine: 0002

Scala di plot: TUTTI I DIRITTI DEL PRESENTE DOCUMENTO SONO RISERVATI. LA PRODUZIONE ANCHE PARZIALE È VIETATA