

PROSPETTO FRONTALE

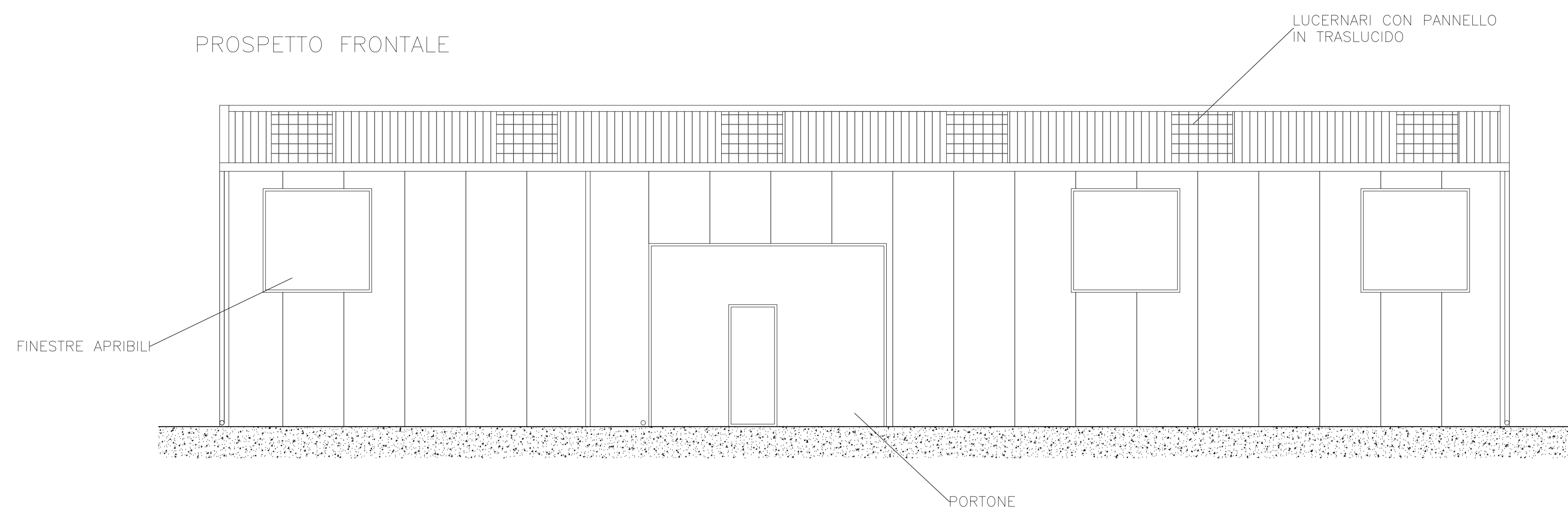

PROSPETTO LATERALE SINISTRO

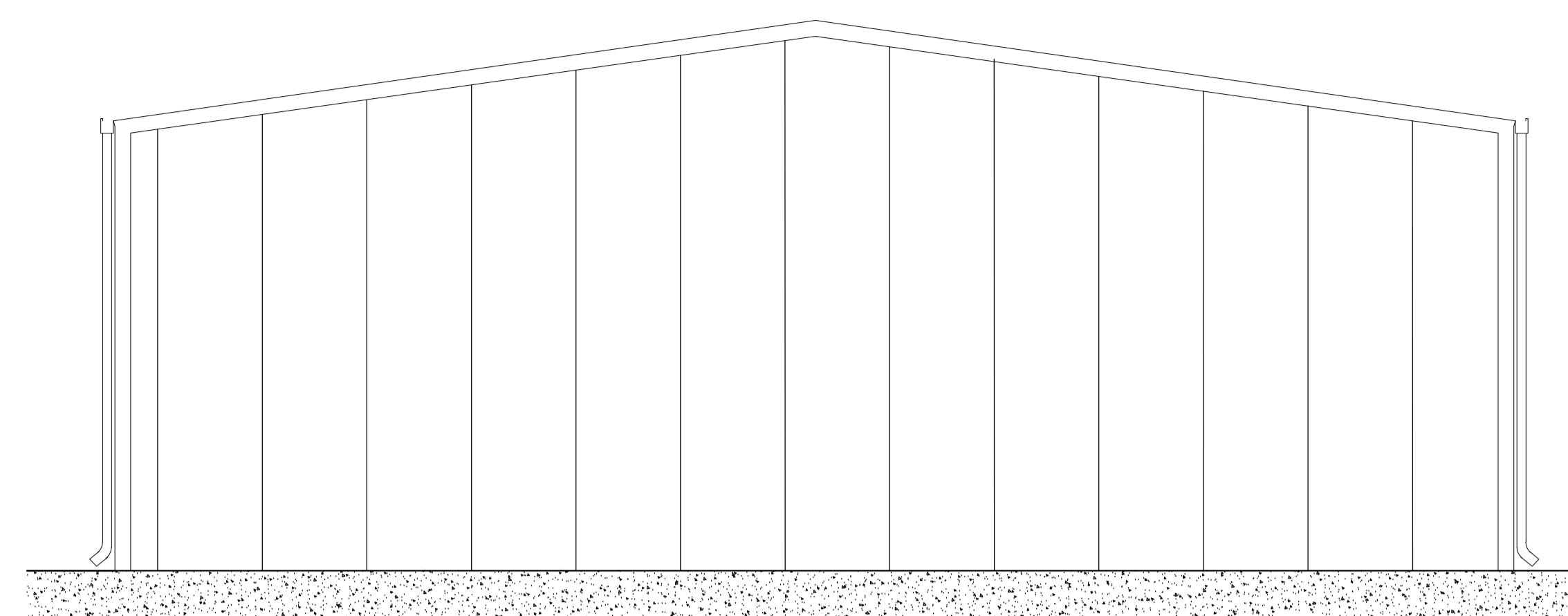

PROSPETTO TERGALE

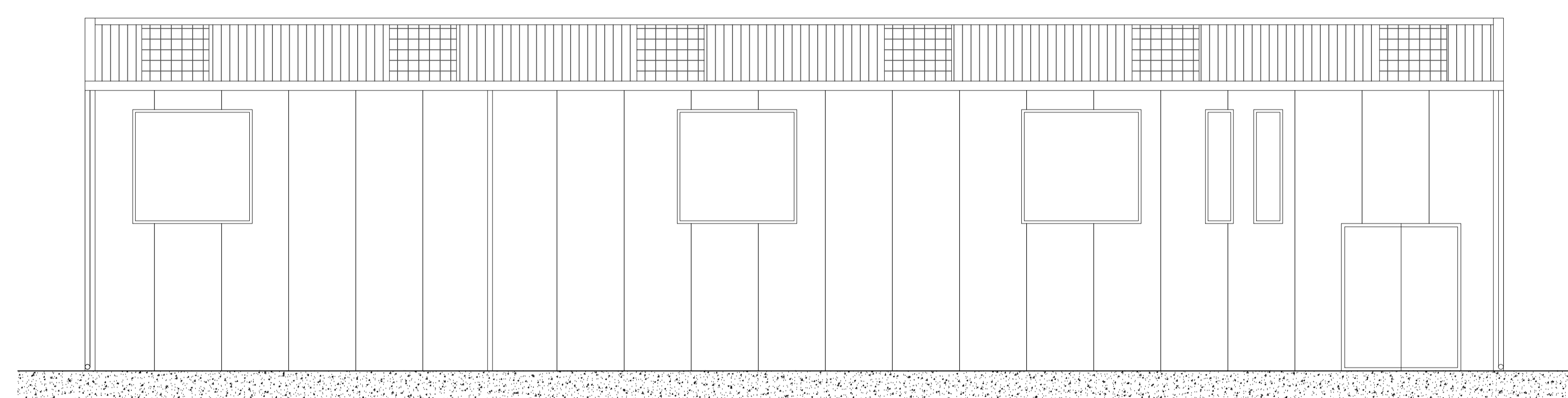

PROSPETTO LATERALE DESTRO

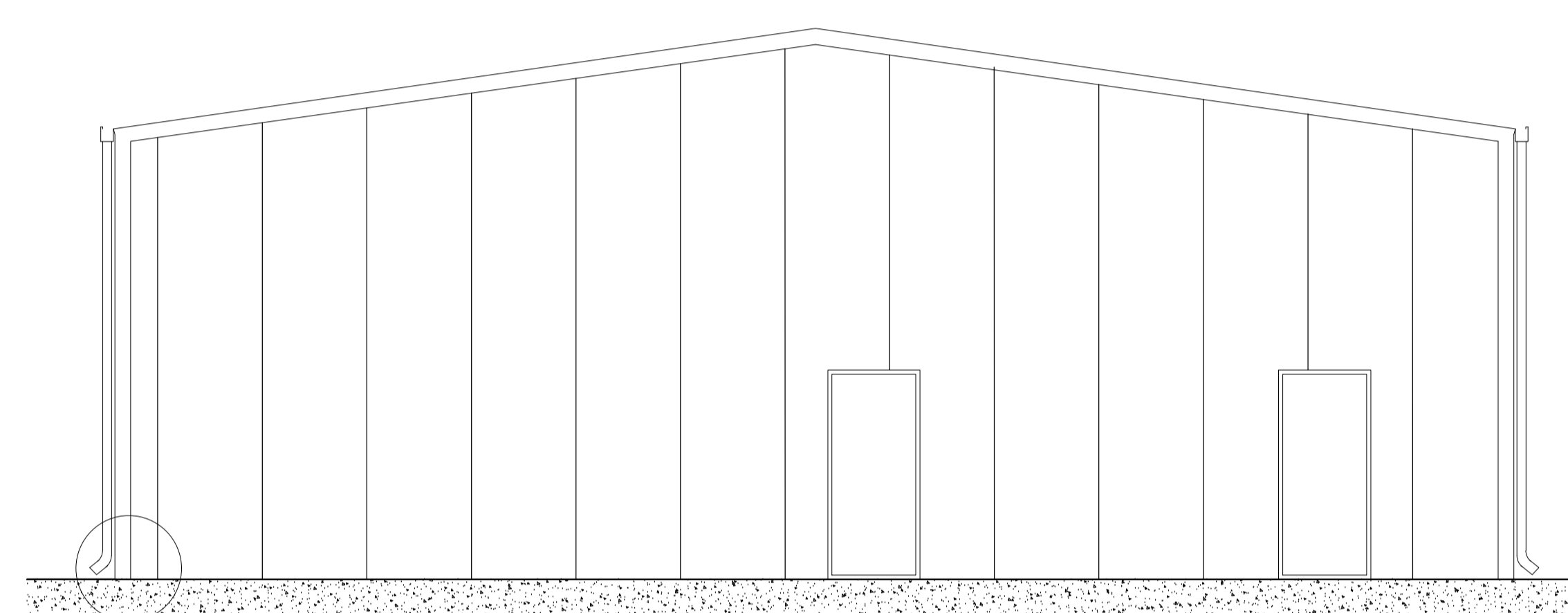

PIANTA

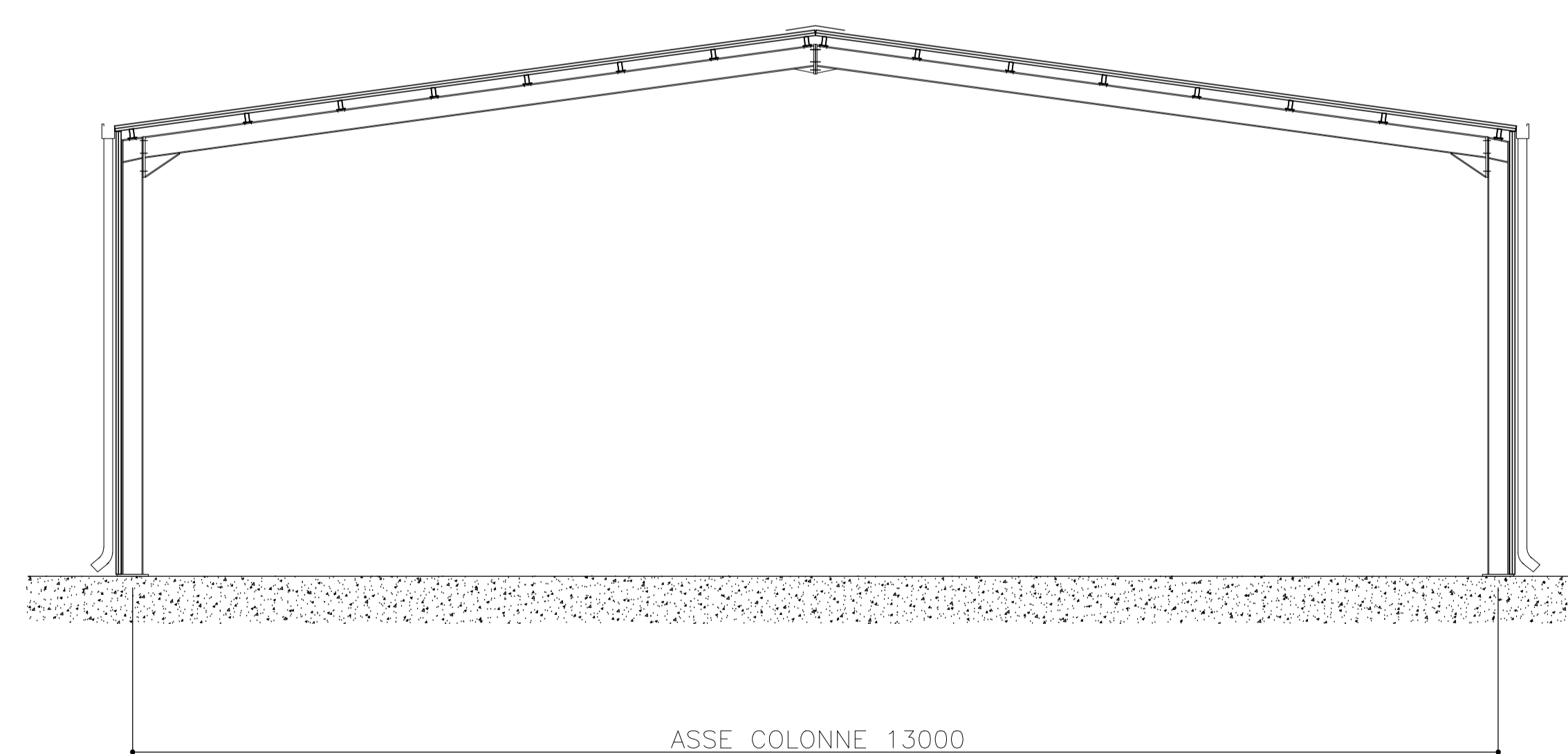
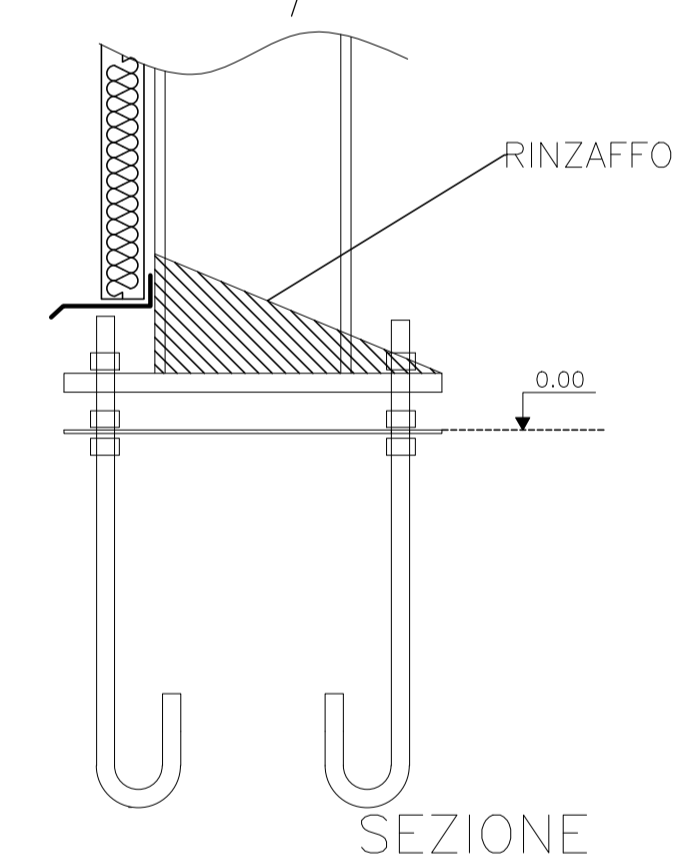
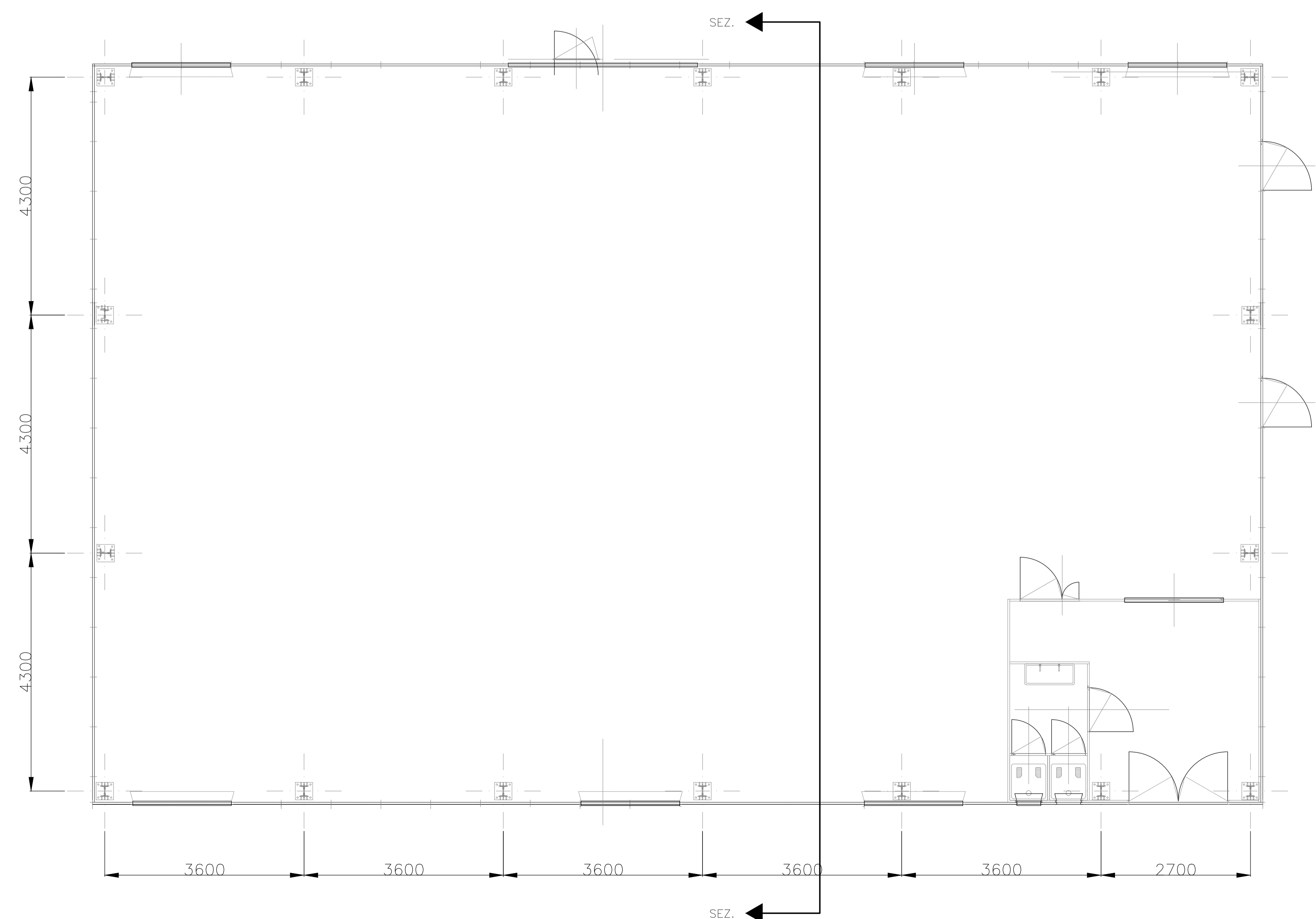

COMMITTENTE:  **RFI**
 RETE FERROVIARIA ITALIANA
 GRUPPO FERROVIE DELLO STATO

ALTA - SUPERVISIONE:  **ITALFERR**
 GRUPPO FERROVIE DELLO STATO

GENERAL CONTRACTOR:  **Consorzio IricAV Due**

INFRASTRUTTURE FERROVIARIE STRATEGICHE DEFINITE DALLA LEGGE OBIETTIVO N. 443/01
 LINEA A.V. /A.C. TORINO-VENEZIA Tratta VERONA-PADOVA
 Lotto funzionale Verona-Bivio Vicenza
 PROGETTO ESECUTIVO
 DISEGNO
 CANTIERIZZAZIONE
 CANTIERE INDUSTRIALE/OPERATIVO GUÀ - CI 4.2 - CO 4.3
 PREFABBRICATO USO MAGAZZINO - Pianta, sezione e prospetti

GENERAL CONTRACTOR: **Consorzio IricAV Due** DIRETTORE LAVORI: **IRICAV DUE** SCALA: **1:50**

PROGETTAZIONE: **IRICAV DUE** DATA: **03-05-2021**

REDAZIONE	DATA	VERIFICATO	DATA	APPROVATO	DATA
A	EMISSIONE				
B					
C					

FILE: **IRICAV DUE** COD. ORIGINALE: **0000000000**

Progetto cofinanziato dalla Unione Europea