

PROSPETTO BC

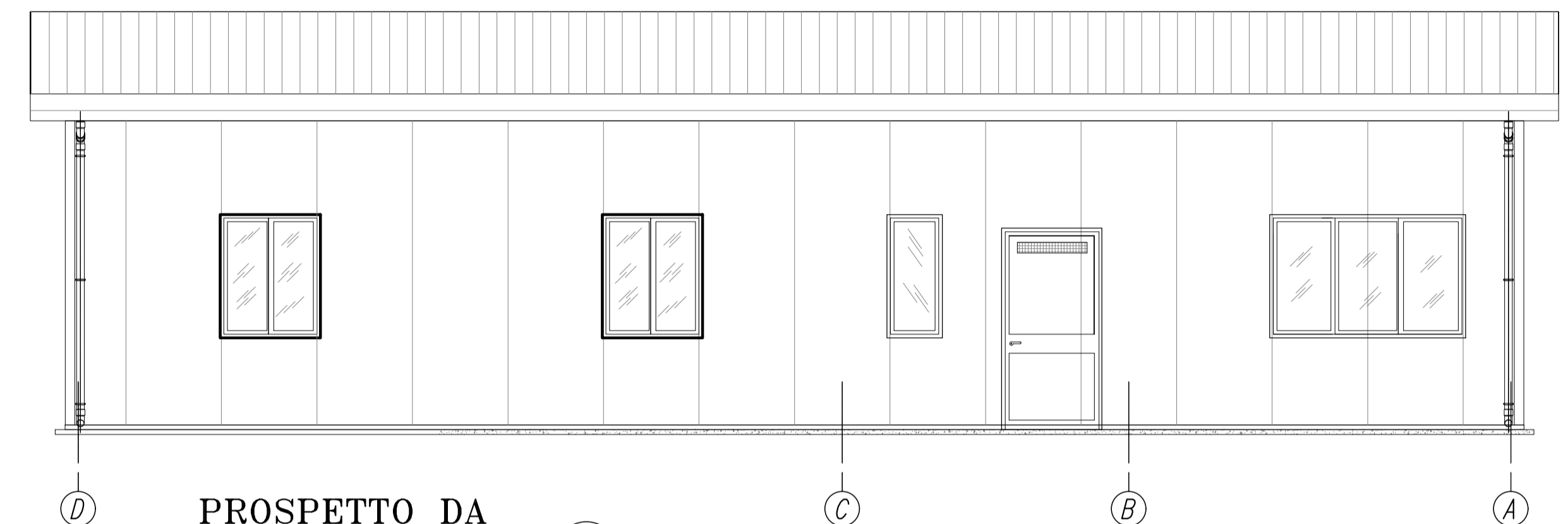

PROSPETTO DA

- (\*) USCITA SCARICHI SERVIZIO IGIENICO
- (P) CIRCA POSIZIONE DEL DISCENDENTE PLUVIALE

Tutti i fissaggi sono realizzati con n°86 M14 x 50 con dado e doppia rondella\_ Gli arcarecci di copertura sono fissati con M12x35\_

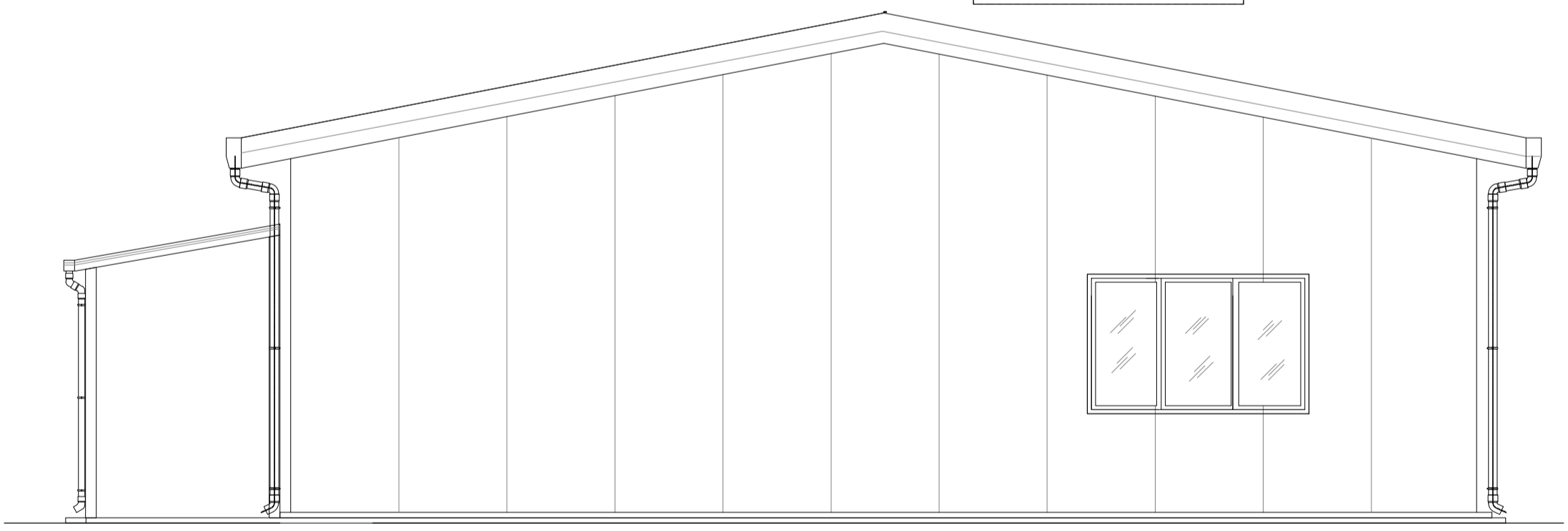

PROSPETTO CD

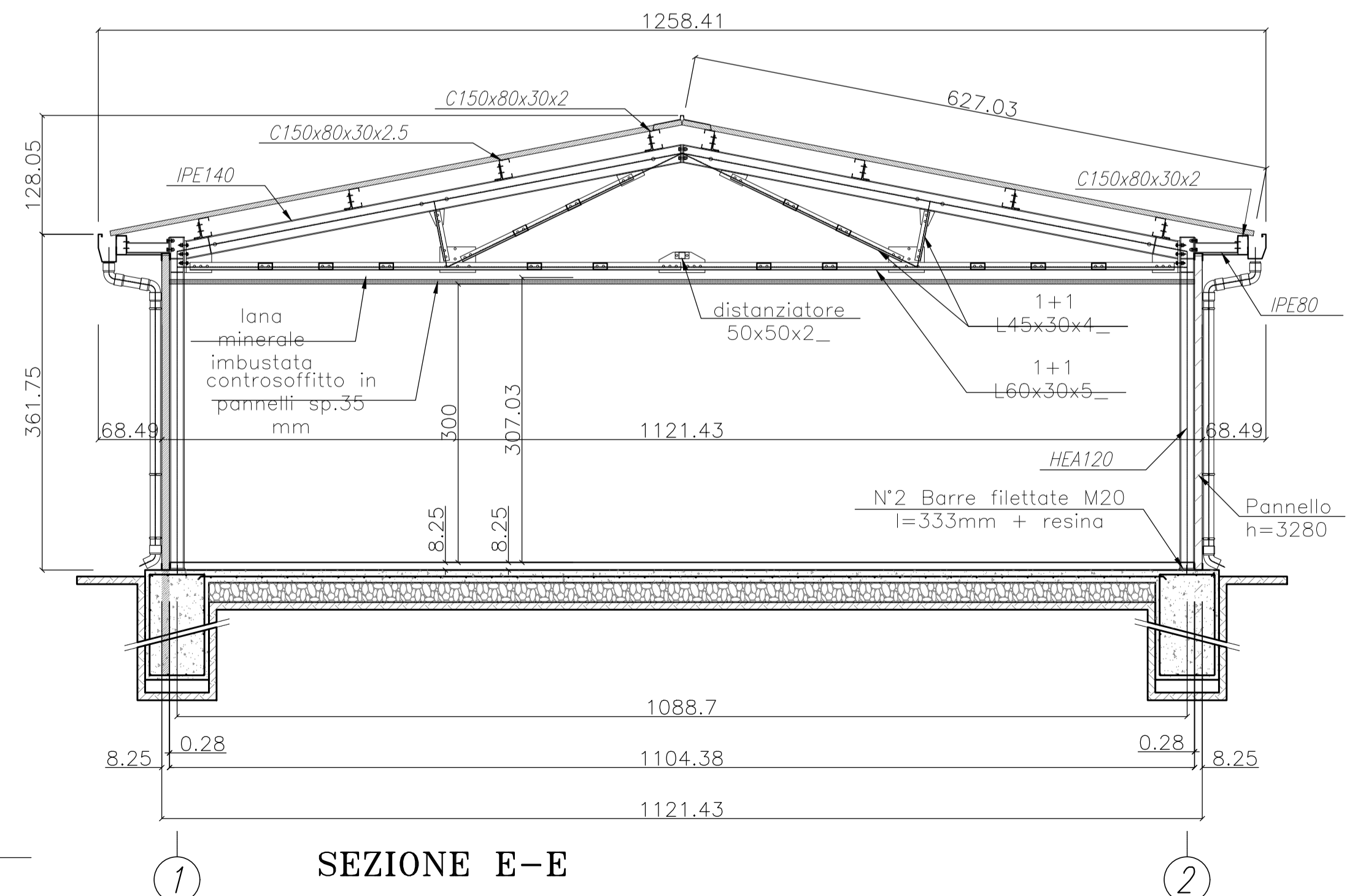

SEZIONE E-E

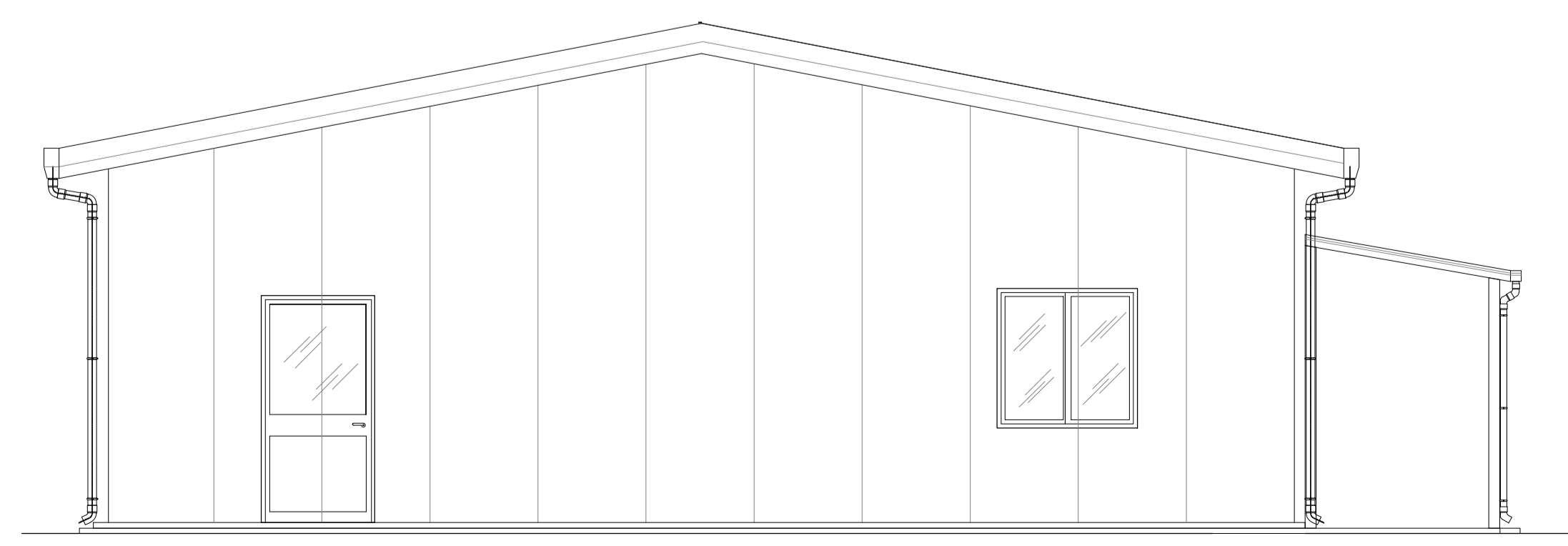

PROSPETTO AB

COMMITTENTE: **RFI** RETE FERROVIARIA ITALIANA GRUPPO FERROVIE DELLO STATO

ALTA - Sorveglianza: **ITALFERR** GRUPPO FERROVIE DELLO STATO

GENERAL CONTRACTOR: **Consorzio IricAV Due**

INFRASTRUTTURE FERROVIARIE STRATEGICHE DEFINITE DALLA LEGGE OBIETTIVO N. 443/01  
 LINEA A.V. /A.C. TORINO-VENEZIA Tratta VERONA-PADOVA  
 Lotto funzionale Verona-Bivio Vicenza  
 PROGETTO ESECUTIVO  
 DISEGNO CANTIERIZZAZIONE CANTIERE OPERATIVO ALPONE -CO3.1  
 PREFABBRICATO USO: LABORATORIO - Pianta, sezioni e prospetti

GENERAL CONTRACTOR	DIRETTORE LAVORI	SCALA :
Consorzio Iricav Due	Ing. Luca ZACCARIA	1:50
Ing. Paolo CARMONA	Ing. Paolo CARMONA	
DATA: 22/06/21	DATA: 22/06/21	

COMMESSA: IN17 LOTTO: 10 FASE: E ENTE: 12 TIPO DOC.: PB OPERA/DISCIPLINA: CA0800 PROGR.: 008 A REV.: 001 FOGLIO: 001

VISTO CONSORZIO IRICAV DUE  
 Firma: *Luciano Randolfi* Data: 21/06/21

Rev.	Descrizione	Redatto	Data	Verificato	Data	Approvato	Data	IL PROGETTISTA
A	EMISSIONE	LUCA	18/06/21	WABETI	18/06/21	SEBINO	18/06/21	<b>3BA</b>
B								
C								

CIG: 8377957CD1 CUP: J41E9100000009 File: IN1710E2PBCAD00008A.DWG  
 Progetto cofinanziato dalla Unione Europea Cod. origine: 0002

Scala di plot: TUTTI I DIRITTI DEL PRESENTE DOCUMENTO SONO RISERVATI. LA PRODUZIONE ANCHE PARZIALE È VIETATA