

STRATIGRAFIA DI RIFERIMENTO SONDAGGIO BH11V E SCHEMA POZZO 1

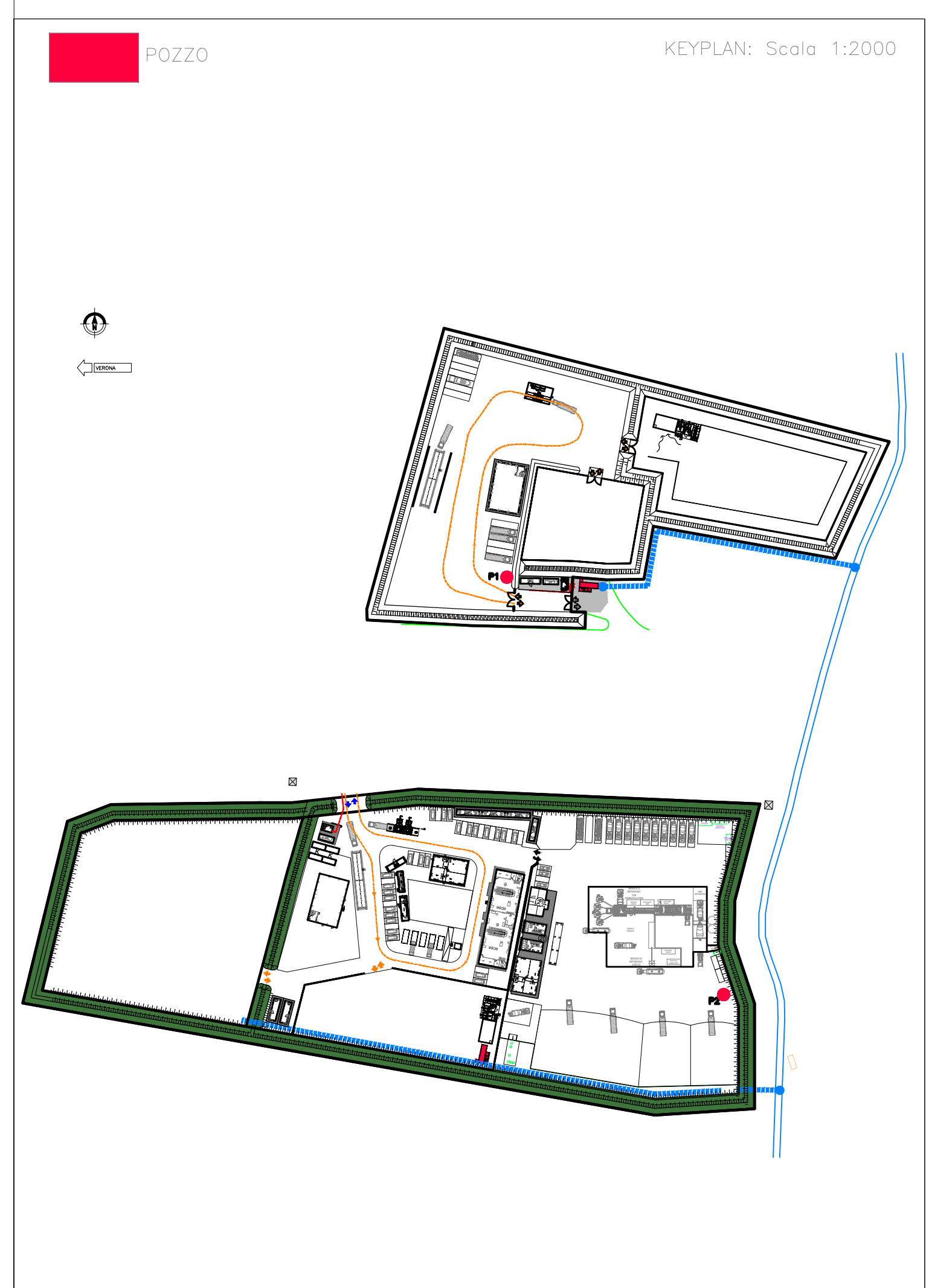

STRATIGRAFIA DI RIFERIMENTO SONDAGGIO BH- PE 13 E SCHEMA POZZO 2

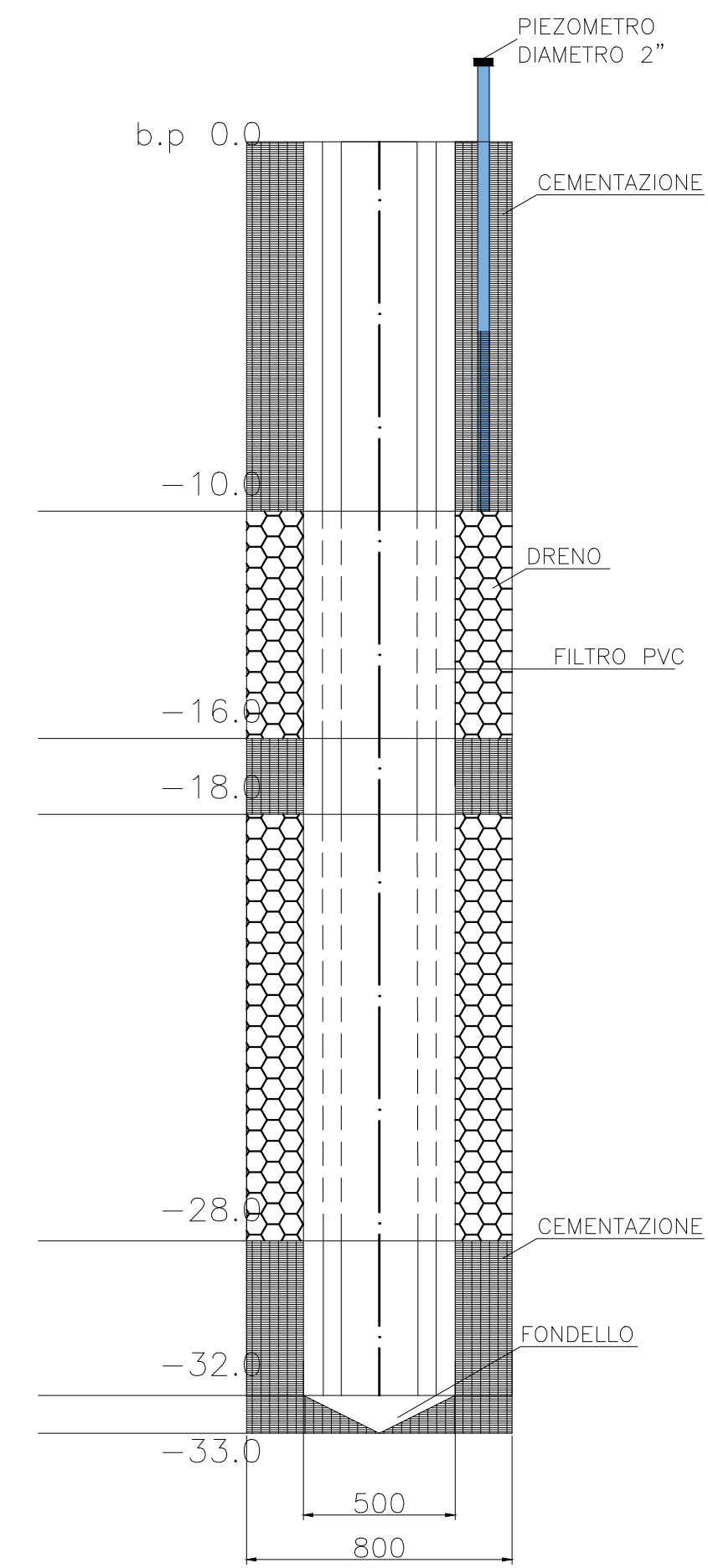
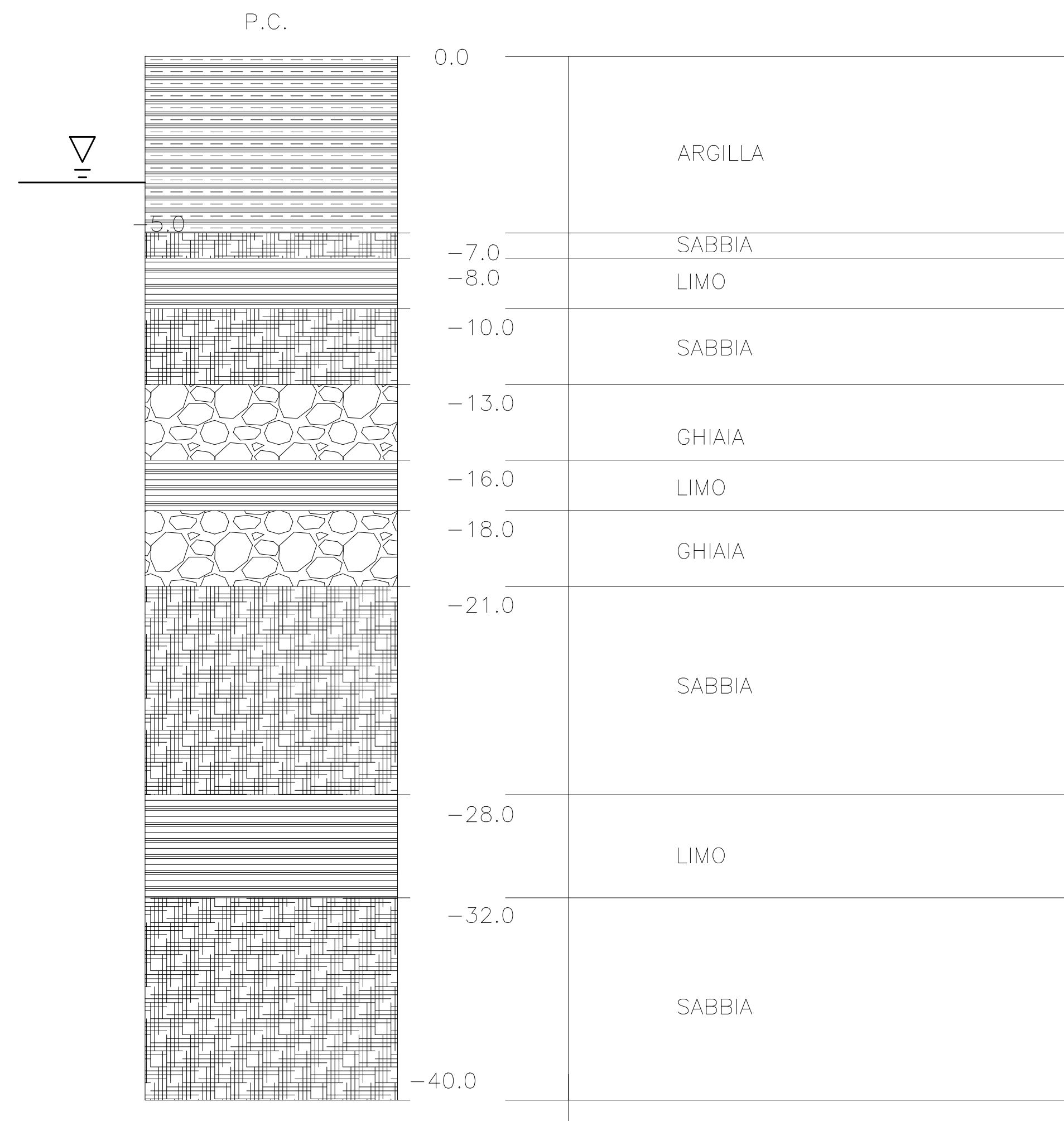
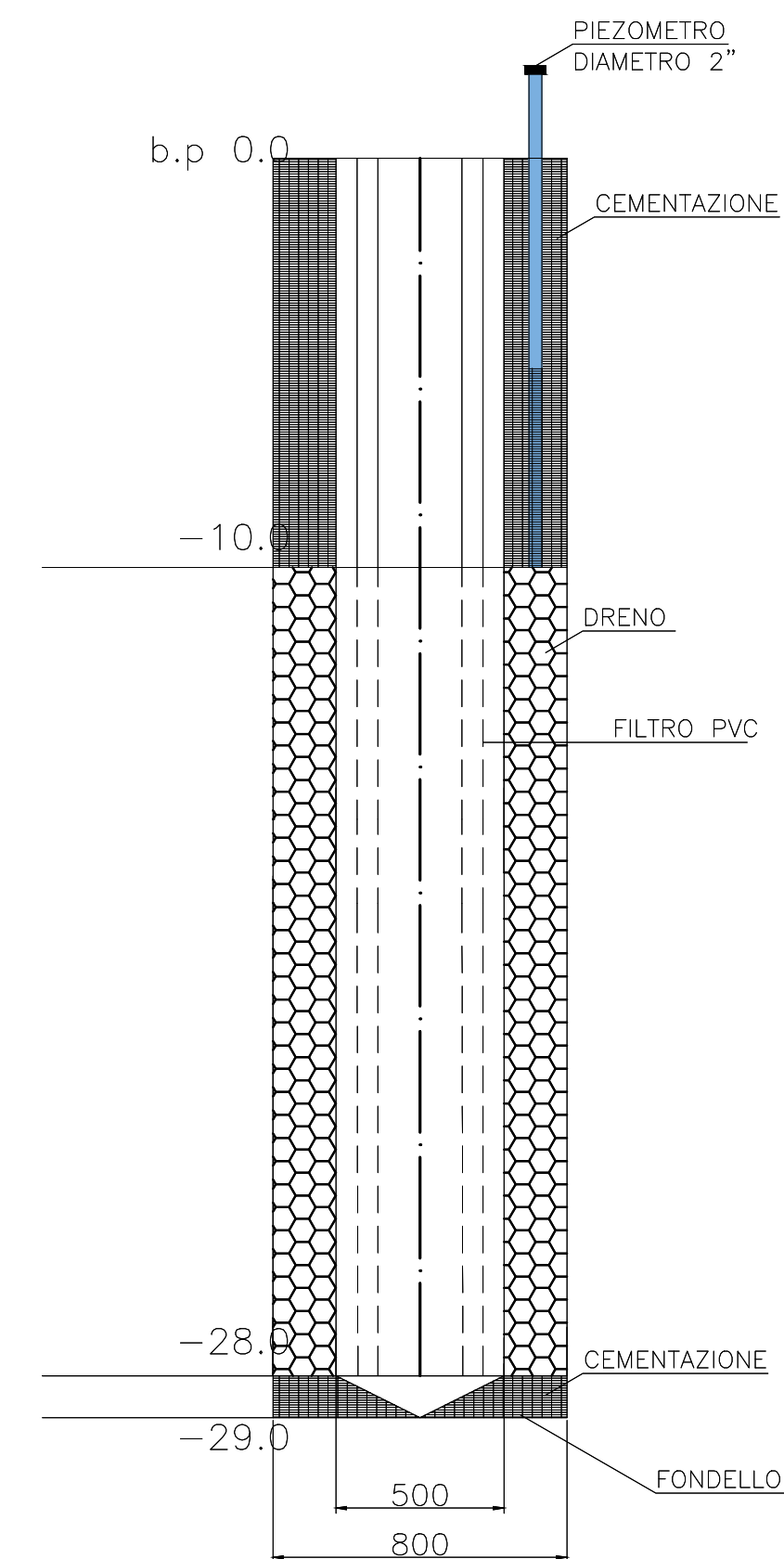
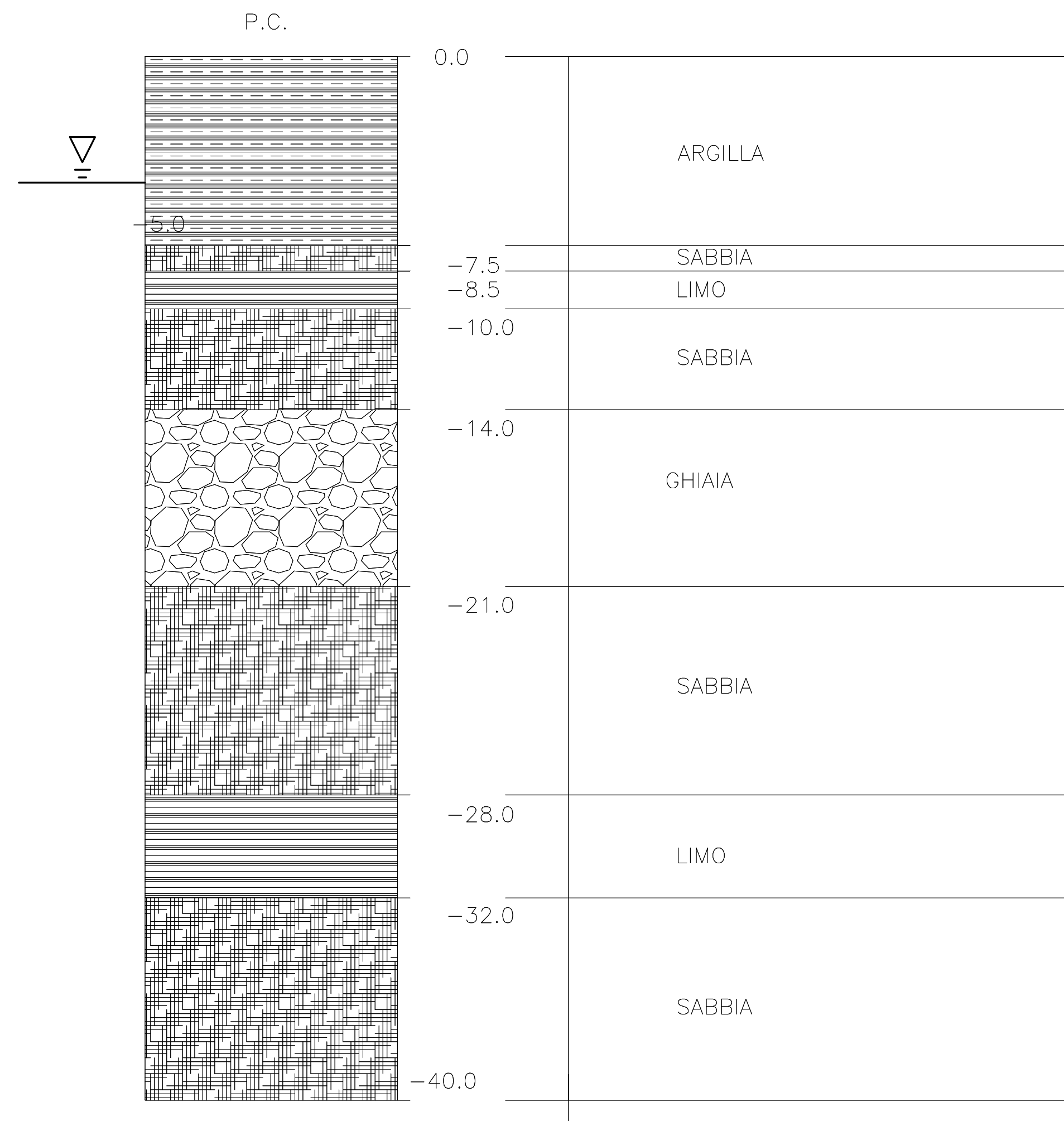

COMMITTENTE: **RFI** RETE FERROVIARIA ITALIANA GRUPPO FERROVIE DELLO STATO

ALTA SORVEGLIANZA: **ITALFERR** GRUPPO FERROVIE DELLO STATO

GENERAL CONTRACTOR: **Consorzio Iricav Due**

INFRASTRUTTURE FERROVIARIE STRATEGICHE DEFINITE DALLA LEGGE OBIETTIVO N. 443/01
 LINEA A.V. /A.C. TORINO-VENEZIA Tratta VERONA-PADOVA
 Lotto funzionale Verona-Bivio Vicenza
 PROGETTO ESECUTIVO
 DISEGNO
 CANTIERIZZAZIONE
 CANTIERE OPERATIVO ALPONE - CO3.1
 SCHEMA POZZO P1-P2

INTEGRATORE MALAVENDIA Ingegneri di n. 4289 Data: 22/06/21	GENERAL CONTRACTOR Consorzio Iricav Due ing. Paolo CARMONA Data: 22/06/21	DIRETTORE LAVORI Valido per costruzione ing. Luca ZACCARIA iscritto all'ordine degli ingegneri di Rovenna n. A1206 Data: 22/06/21	SCALA : VARIE
--	--	--	------------------

COMMESSA	LOTTO	FASE	ENTE	TIPO DOC.	OPERA/DISCIPLINA	PROGR.	REV.	FOLGIO
IN17	10	E	I2	PZ	CA0800	010	A	001 di 001

Consorzio Iricav Due		VISTO CONSORZIO IRICAV DUE	
Firma ing. Luca RANDOLFI		Data 21/06/21	

Progettazione :							
Rev.	Descrizione	Redatto	Data	Verificato	Data	Approvato	Data
A	EMMISSIONE	CAPORUSSO	18/06/21	MARABETI	18/06/21	SEBASTI	18/06/21
B							
C							

CIG: 8377957CD1 CUP: J41E9100000009 File: IN170E2P2CA0800010A.DWG
 Progetto cofinanziato dalla Unione Europea Cod. origine: CODICE

Scala di plot: TUTTI I DIRITTI DEL PRESENTE DOCUMENTO SONO RISERVATI: LA PRODUZIONE ANCHE PARZIALE E VIETATA