

PROSPETTO FRONTALE

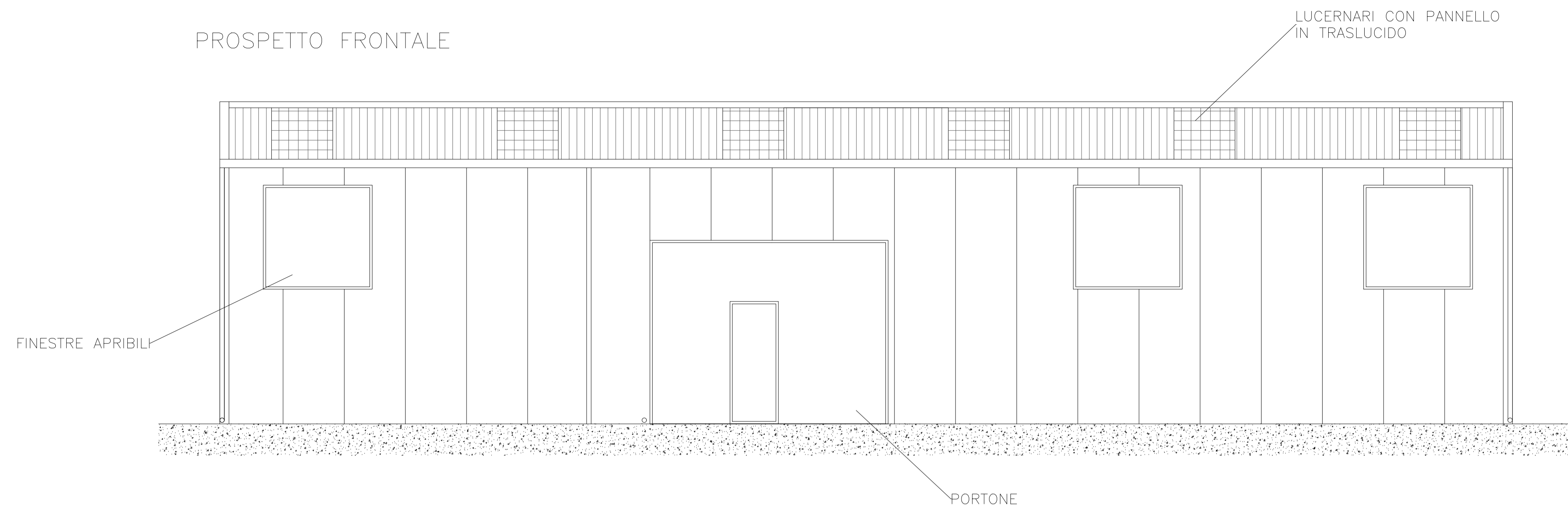

PROSPETTO LATERALE SINISTRO

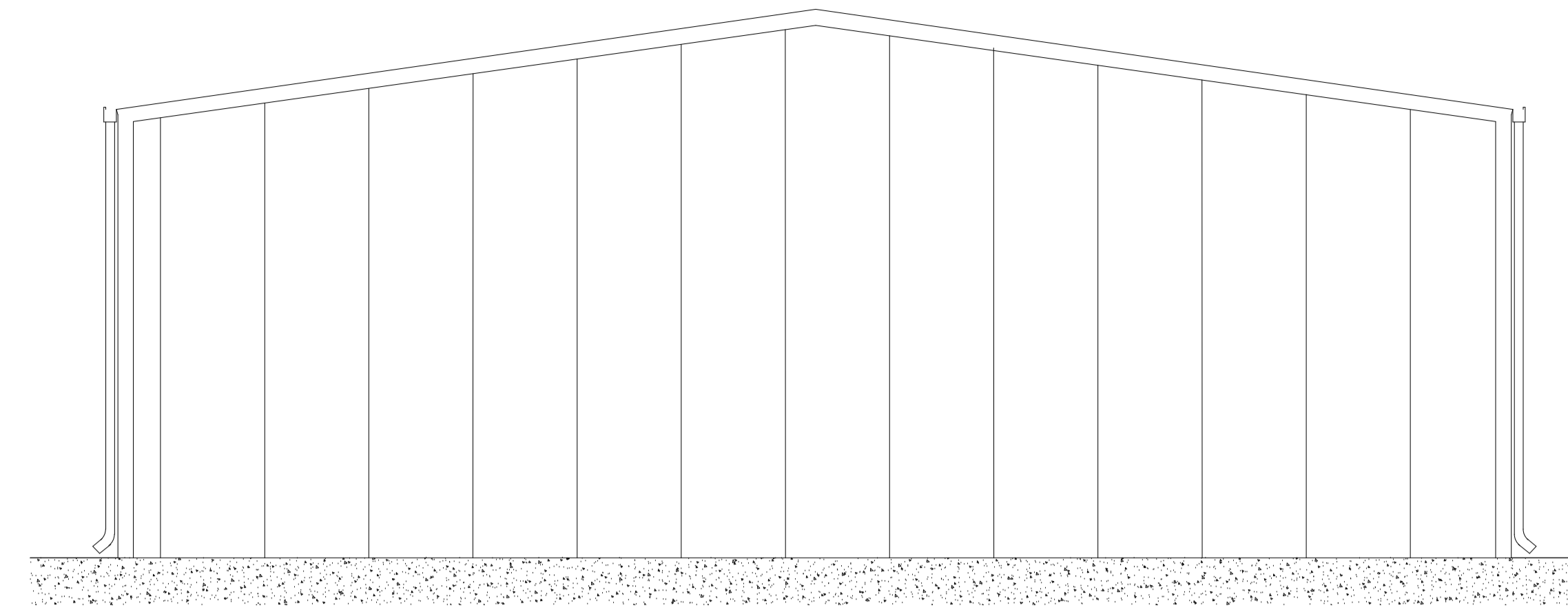

PROSPETTO TERGALE

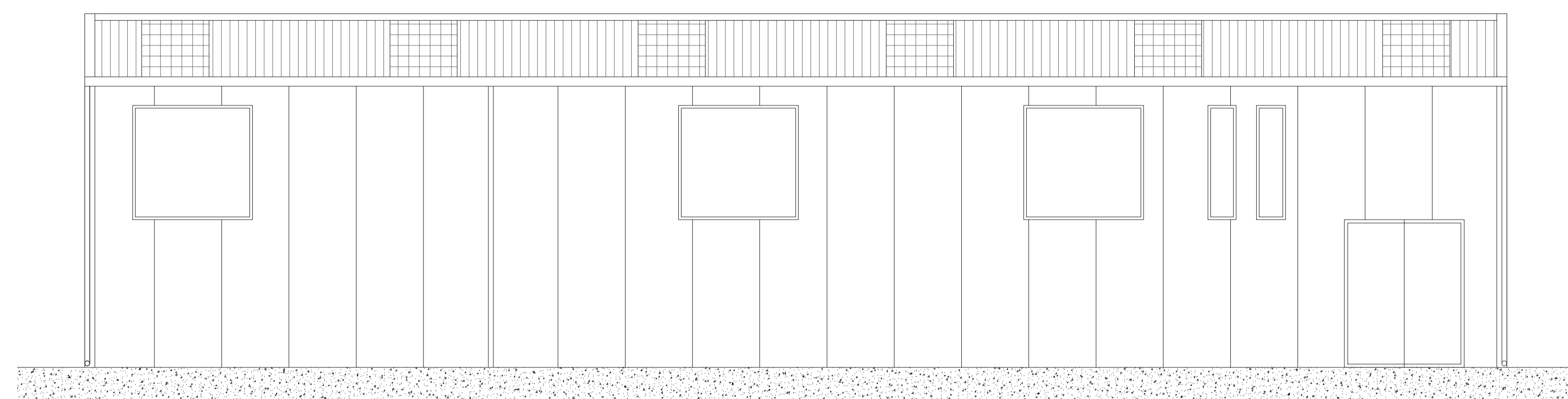

PROSPETTO LATERALE DESTRO

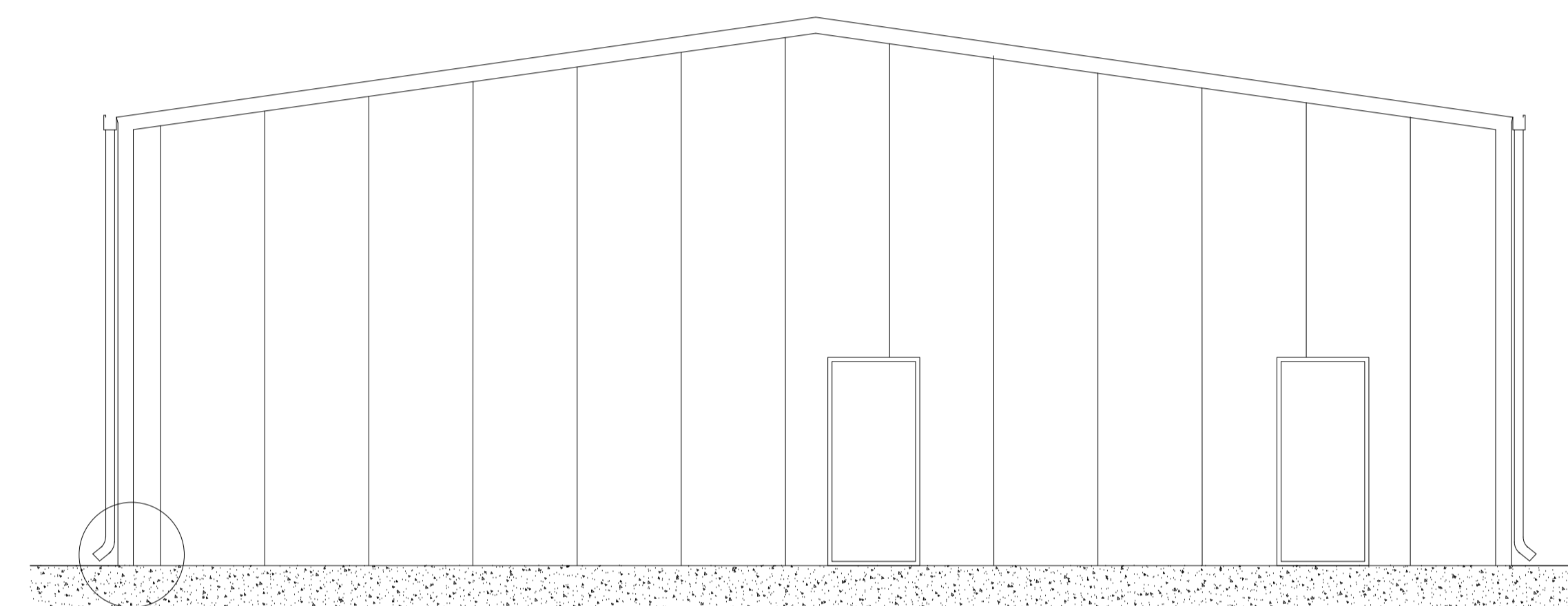

PIANTA

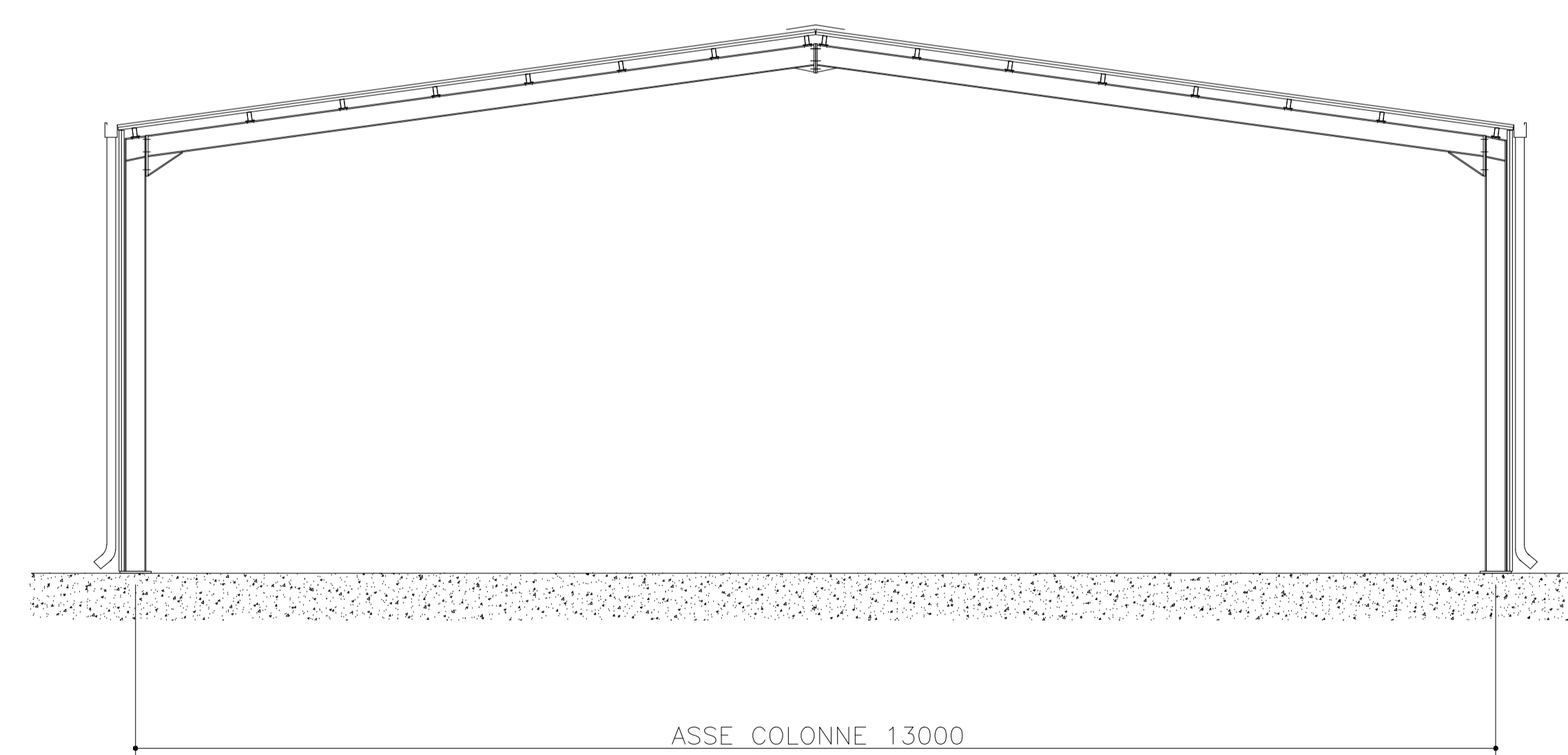
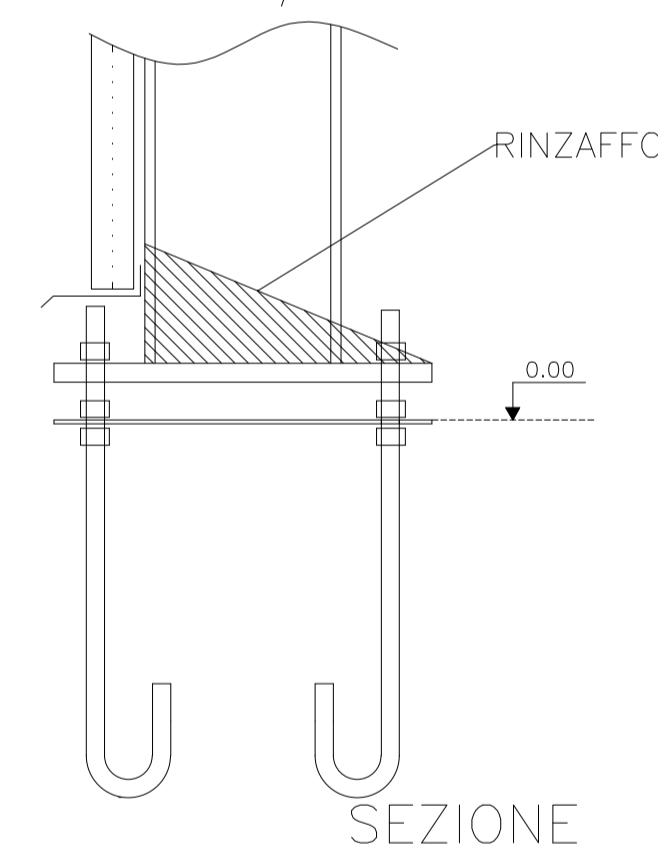
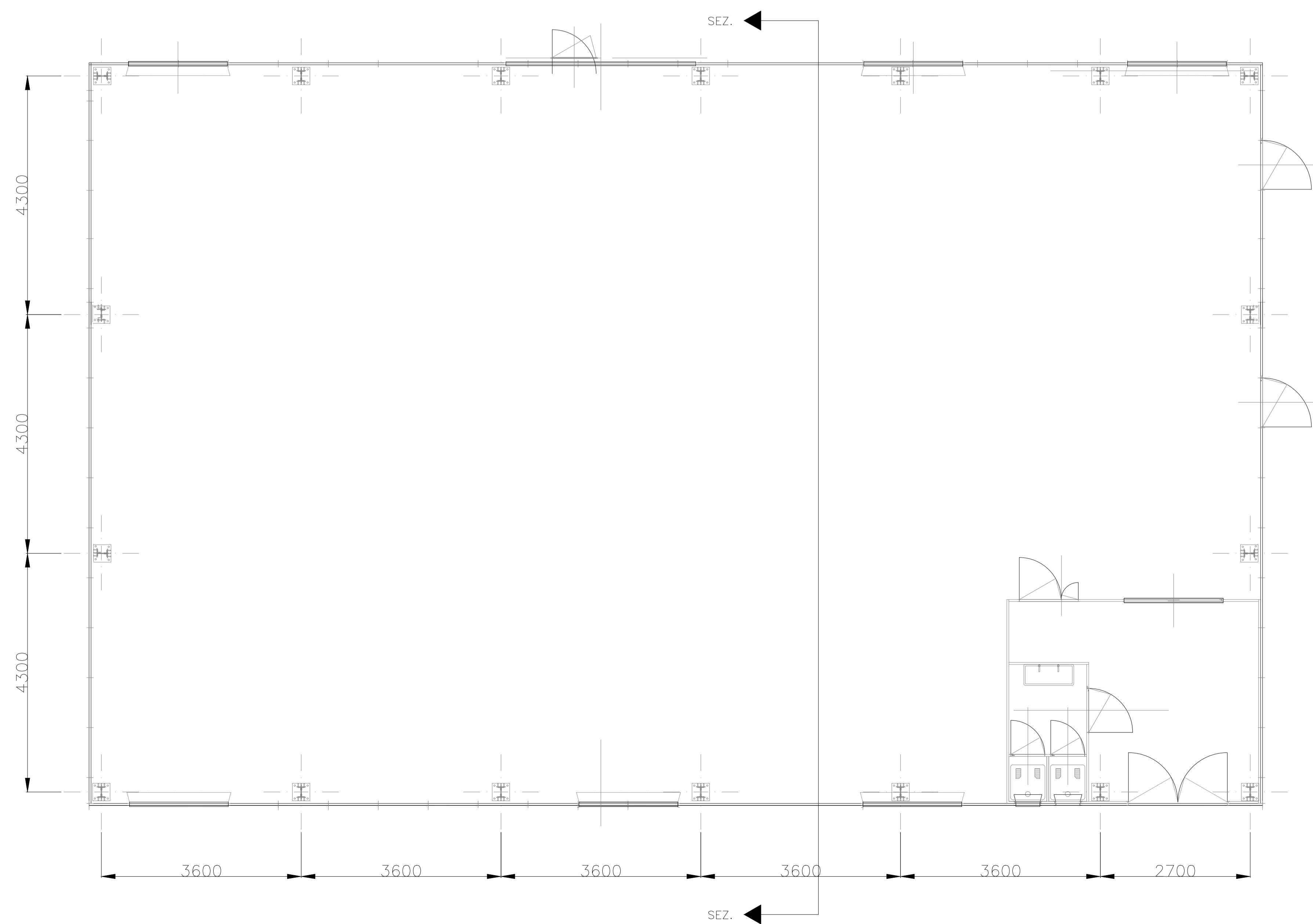

COMMITTENTE:  **RFI**  
 RETTE FERROVIARIA ITALIANA  
 GRUPPO FERROVIE DELLO STATO

ALTA SORVEGLIANZA:  **ITALFERR**  
 GRUPPO FERROVIE DELLO STATO

GENERAL CONTRACTOR:  **Consorzio IricAV Due**

INFRASTRUTTURE FERROVIARIE STRATEGICHE DEFINITE DALLA LEGGE OBIETTIVO N. 443/01  
 LINEA A.V. /A.C. TORINO-VENEZIA Tratta VERONA-PADOVA  
 Lotto funzionale Verona-Bivio Vicenza  
 PROGETTO ESECUTIVO  
 DISEGNO  
 CANTIERIZZAZIONE  
 CANTIERE OPERATIVO MONTECCHIO - CO 4.5  
 PREFABBRICATO USO MAGAZZINO - Pianta, sezioni e prospetti

PROGETTISTA	CONTRATTORE	DIRETTORE LAVORI	SCALA :
Consorzio IricAV Due	Consorzio IricAV Due	Ing. Paolo GARAVITA	1:50
DATA	DATA	DATA	DATA
03-05-2021	04-05-2021	04-05-2021	03-05-2021

COMPENSA	LOTTO	FASE	ENTE	TIPO DOC.	OPERA/DISCIPLINA	PROGR.	REV.	FOGLIO
UN17	10	E	12	AB	CAT1400	001	A	001

PROGETTAZIONE	REDAZIONE	VERIFICA	APPROVAZIONE	DATA	IL PROGETTISTA
A	EMISSIONE				
B					
C					

ED. 8377951001 | CUP: J41E91000000009 | File: NT79284C440001A.DWG | Cod. origine: 0002

Progetto cofinanziato dall'Unione Europea